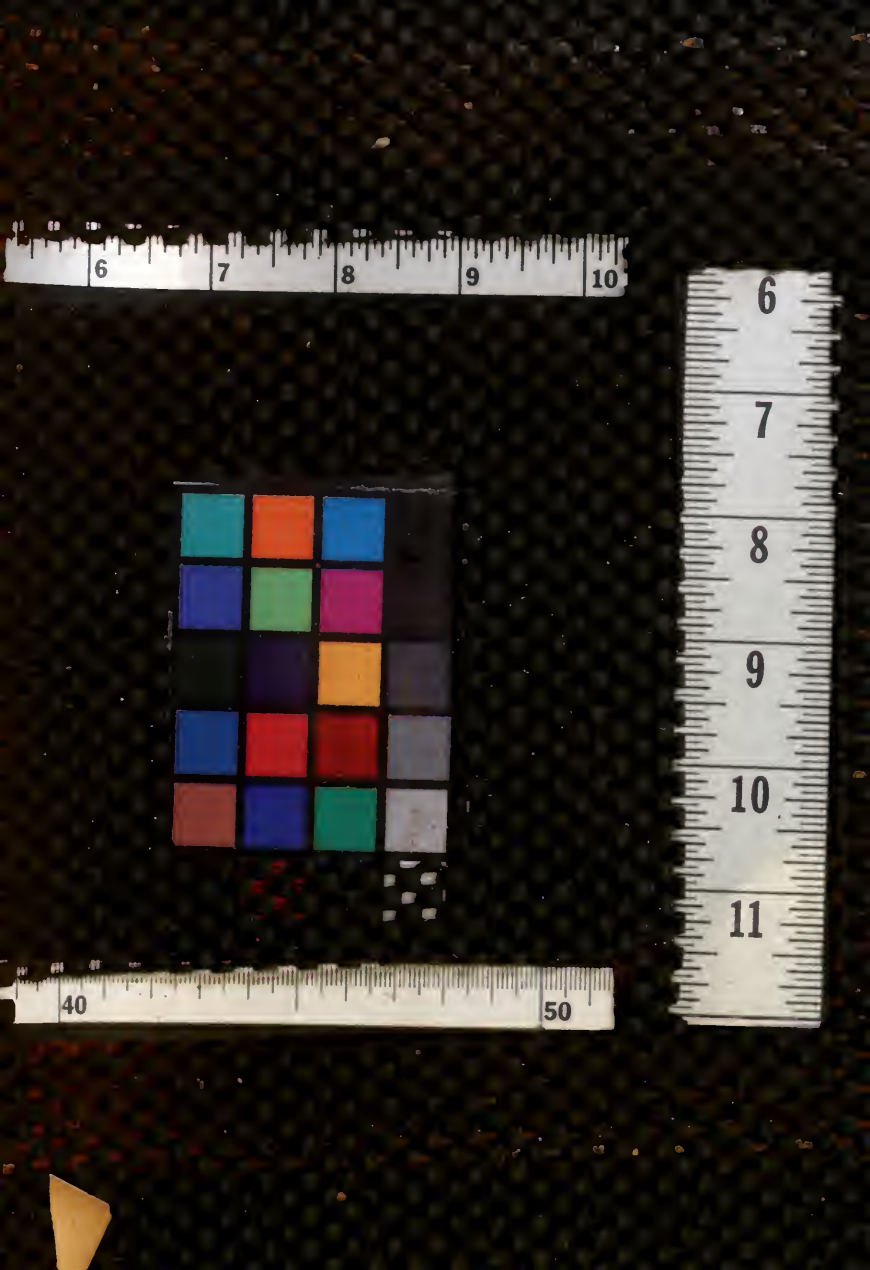
6
7
8
9
10
6
7
8
9
10
11
40
50

IBGE
SERVIÇO GRÁFICO

COMÉRCIO DE CABOTAGEM DO BRASIL

POR
PRINCIPAIS
MERCADORIAS

1961

EXPORTAÇÃO
E
IMPORTAÇÃO

387.524
B823
c2

MINISTÉRIO DA FAZENDA — SERVIÇO DE ESTATÍSTICA ECONÔMICA E FINANCEIRA
RIO DE JANEIRO - GB - BRASIL

• MINISTRO DA FAZENDA
Miguel Calmon

• DIRETOR-GERAL DA FAZENDA NACIONAL
Affonso Almiro

SERVIÇO DE ESTATÍSTICA ECONÔMICA E FINANCEIRA

DIRETOR / *Afranio Melo*
SECRETÁRIA / *Maria Graciete Pessoa Loureiro*

Chefes de Seções:

ADMINISTRAÇÃO / *Luiz Vicente de Ouro Preto Pinheiro*
ESTUDOS E ANÁLISES / *Gláucia Weinberger*
ECONÔMICA E FINANCEIRA / *Arno Jacy Lorenzoni*
COMÉRCIO INTERNO / *Mário Alves*
EXPORTAÇÃO / *Geraldo Woolf de Oliveira*
IMPORTAÇÃO / *Eduardo Abrahão*
MECANIZAÇÃO / *Cori Loureiro Acioli*

Endereço: SEEF — Edifício do Ministério da Fazenda — 11.º andar — Rio

1961

COMÉRCIO DE CABOTAGEM DO BRASIL

POR PRINCIPAIS MERCADORIAS - EXPORTAÇÃO E IMPORTAÇÃO

387.524
B823

ÍNDICE

INTRODUÇÃO .....

EXPORTAÇÃO POR PRINCIPAIS MERCADORIAS, SEGUNDO AS PROCEDÊNCIAS E DESTINOS - 1961 ....

IMPORTAÇÃO POR PRINCIPAIS MERCADORIAS, SEGUNDO OS DESTINOS E PROCEDÊNCIAS - 1961 1

ÍNDICE ALFABÉTICO DAS PRINCIPAIS MERCADORIAS 3

I N T R O D U Ç Ã O

1. PRELIMINARES - Tam prosseguimento, nêate volume, a divulgação doe dadoe relativos ao comércio de cabotagem das principais mercadoríae, no ano da 1961, por procadânciaa e reapectivos destinos, permitindo-ae , deaea forma, acompanhar a sua distribuição no mercado interno do paíe.

Apresantados pela primaira vez om bolètim, a relativos ao ano de 1960, os referidoe dados tiveram tal aceitação que auperou tôdas as expectativas, esgotando-ee ràpidamente aquala publicação.

Complementando a divulgação da exportação, concarnante ao comércio de cabotagem, apresenta êsta volume, tambám,dadoa relativoe à importação das principaia mercadoriaa, no ano da 1961, eegundo os destinos a respectivas procedências.

Na seleção das principaia mercadoriaa manteve-sa o critário anteriormente adotado, ieto é, alám da preocupação de assagurar completa comparabilidada com oe dados divulgadoe em boletins anteriores, procurou-se dastacar aqualas qua, por suas caractariaticaa , preponderam, quanto a pêso e a valor, na economia da cada Unidada da Fedaração.

2. DOCUMENTO DE COLETA - Guia de Exportação para ae localidadas brasileirae (Modêlo A), a qua refere o art. 9º do Regulamento daa Guias da Exportação, aprovado pelo Decreto 15.813, da 13 de novembro da 1922, a que á preanchida pelo exportador a visada pela rapartição fiacal do lugar da exportação.

A sua apuração primária caba a êete Serviço, no que concerne aos Eetadoe da Paraíba, Guanabara a Minaa Gerais, e aoa respectivos Dapartamentos Estaduaia de Eetatística no que diz respeito às demais Unidadea da Faderação.

Reune, depois, êste Serviço, oa dados asaim coligidos e ancarrega-sa de sua divulgação, sob os seus diversos aspectos, em conformidade com a Resolução nº 383, de 8 de fevereiro de 1952, da Assembléia-Geral do Conselho Nacional de Estatística.

3. MERCADORIAS - Os dados apreaentados referem-se à eoma dae marcadoriae nacionais e nacionalizadas.

4. UNIDADES DA FEDERAÇÃO DE PROCEDÊNCIA E DE DESTINO - Ae Unidades da Faderação de procadência e de destino são, respectivamenta, ae da embarqua (exportadorae) a desam - barque (importadoras) das mercadoriaa.

5. QUANTIDADE - As quantidadee expressae em quilos representam o pêeo líquido real daa mercadoriaa, separadas de seus envoltórios externoa e internoa. Entretanto, o Dacreto nº 15.813, de 13 de novembro da 1922, faculta a declaração, pelo exportador, do pâao líquido legal ou bruto da mercadoria.

6. VALOR - Representa o valor comarcial da mercadoria , ieto é, o valor por que foi vendida, excluído o frete do local da embarque ao local da deeambarque.

EXPORTAÇÃO

COMÉRCIO DE CABOTAGEM

EXPORTAÇÃO POR PRINCIPAIS MERCADORIAS, SEGUNDO AS PROCEDÊNCIAS E DESTINOS – 1961

MERCADORIAS E PROCEDENCIAS	DESTINOS	QUANTIDADE (Kg)	VALOR (Cr$)	TOTAIS (PROCEDENCIAS E MERCADORIAS) QUANTIDADE (Kg)	TOTAIS (PROCEDENCIAS E MERCADORIAS) VALOR (Cr$)
10000 GADO BOVINO OU VACUM. PARA ALIMENTAÇXO					
EXP. DO T. R.BRANCO.	P. AMAZONAS. .	2466500	78335000	2466500	78335000
EXP. DA BAHIA. . . .	P. T. DO AMAPA	60400	1500000		
	CEARA . . .	47200	618000		
	PERNAMBUCO.	6812800	256799500	6920400	258917500
				9386900*	337252500*
19002 GADO BOVINO OU VACUM. PARA REPRODUSXO					
EXP. DO T. R.BRANCO.	P. AMAZONAS. .	50000	1500000	50000	1500000
EXP. DE SERGIPE. . .	P. PERNAMBUCO.	24820	1500000		
	ALAGOAS . .	1700	118000	26520	1618000
EXP. DA GUANABARA. .	P. AMAZONAS. .	24000	574000		
	PARA. . . .	53700	1205000	77700	1779000
				154220*	4897000*
19120 GADO BOVINO OU VACUM. PARA QUALQUER OUTRO FIM					
EXP. DO T. R.BRANCO.	P. AMAZONAS. .	29350	1174000	29350	1174000
EXP. DE SERGIPE. . .	P. CEARA . . .	74700	2784000		
	R.G.DO NORTE	55150	3708000		
	PARAIBA . .	460810	32316000		
	PERNAMBUCO.	1781280	115039340		
	ALAGOAS . .	194050	10938600	2565990	164785940
EXP. DA GUANABARA. .	P.R.G.DO NORTE	22000	550000	22000	550000
				2617340*	166509940*
01OD 20199 PELES E COUROS DE GADO, EM BRUTO.					
EXP. DE RONDONIA . .	P. AMAZONAS. .	80000	1140000		
	PARA. . . .	3800	76000	83800	1216000
EXP. DO T. DO ACRE .	P. AMAZONAS. .	305	6100		
	PARA. . . .	13455	102700		
	CEARA . . .	1248	13700	15008	122500
EXP. DO AMAZONAS . .	P. T.R.BRANCO.	70	8000		
	PARA. . . .	3500	87500		
	CEARA . . .	16813	201756		
	GUANABARA .	541424	6816516	561807	7113772
EXP. DO T. R.BRANCO.	P. AMAZONAS. .	60400	695860		
	CEARA . . .	11482	133850	71882	829710
EXP. DO PARA	P. GUANABARA .	191086	6962131	191086	6962131
EXP. DO T. DO AMAPA.	P. PARA. . . .	10635	451212		
	GUANABARA .	199132	7150977	209767	7602189
EXP. DO CEARA. . . .	P. GUANABARA .	298900	19148000	298900	19148000
EXP. DO R.G.DO NORTE	P. GUANABARA .	165358	9342008	165358	9342008

COMÉRCIO DE CABOTAGEM

EXPORTAÇÃO POR PRINCIPAIS MERCADORIAS, SEGUNDO AS PROCEDÊNCIAS E DESTINOS – 1961

MERCADORIAS E PROCEDENCIAS	DESTINOS	QUANTIDADE (Kg)	VALOR (Cr$)	TOTAIS (PROCEDENCIAS E MERCADORIAS) QUANTIDADE (Kg)	TOTAIS (PROCEDENCIAS E MERCADORIAS) VALOR (Cr$)
EXP. DE PERNAMBUCO .	P. GUANABARA .	1583739	77038432	1583739	7703843
EXP. DE SERGIPE. . .	P. CEARA . . .	6513	325650		
	R.G.DO NORTE	7200	100800		
	PARAIBA . .	9250	177500		
	PERNAMBUCO.	80936	2096954		
	ALAGOAS . .	420	17000	104319	271790
EXP. DA BAHIA. . . .	P. GUANABARA .	20269	892589		
	PARANA. . .	5056	75840		
	R.G.DO SUL.	25583	11812200	50908	1278062
EXP. DE S. PAULO . .	P. BAHIA . . .	5	5000	5	500
EXP. DE S. CATARINA.	P. GUANABARA .	168334	9939230	168334	993923
EXP. DO R. G. DO SUL	P. GUANABARA .	444194	35549659	444194	3554965
				3949107*	19036716
20200 20299 PELES E COUROS, EM BRUTO, EXCL. DE GADO.					
EXP. DE RONDONIA . .	P. AMAZONAS . .	46621	9799552		
	PARA. . . .	7434	802020	54055	10601571
EXP. DO T. DO ACRE .	P. AMAZONAS . .	145727	23980796		
	PARA. . . .	58992	8665330	204719	32646126
EXP. DO AMAZONAS . .	P. PARA. . . .	679	144500		
	PERNAMBUCO.	64	48627	743	193127
EXP. DO T. R.BRANCO.	P. AMAZONAS . .	9244	695894	9244	695894
EXP. DO T. DO AMAPA.	P. PARA. . . .	15085	1858290	15085	1858290
EXP. DO MARANHAO . .	P. PARA. . . .	1264	396000	1264	396000
EXP. DE PERNAMBUCO .	P. PARA. . . .	260	10000	260	10000
				285370*	46401005
20300 20399 PELES E COUROS DE GADO, PREPARADOS OU CURTIDOS					
EXP. DO AMAZONAS . .	P. RONDONIA. .	4482	812905		
	T. DO ACRE.	3103	458525		
	T.R.BRANCO.	30	4000	7615	1275430
EXP. DO PARA	P. RONDONIA. .	1588	316749		
	T. DO ACRE.	12155	2884331		
	AMAZONAS. .	38476	9150658		
	T. DO AMAPA	3273	589769		
	MARANHAO. .	1526	278056		
	CEARA . . .	2797	1595970		
	GUANABARA .	50219	28626241		
	S. PAULO. .	26137	8072838		
	R.G.DO SUL.	11882	6558605		
	GOIAS . . .	69	28150	148122	58701363
EXP. DO MARANHAO . .	P. PARA. . . .	34406	4219776		
	PERNAMBUCO.	4097	594120	38503	4813896
EXP. DO CEARA. . . .	P. AMAZONAS. .	323	63940		
	PARA. . . .	2387	1576690	2710	1640630
EXP. DO R.G.DO NORTE	P. PARA. . . .	1765	586193	1765	586193

COMÉRCIO DE CABOTAGEM

EXPORTAÇÃO POR PRINCIPAIS MERCADORIAS, SEGUNDO AS PROCEDÊNCIAS E DESTINOS - 1961

MERCADORIAS E PROCEDENCIAS	DESTINOS	QUANTIDADE (Kg)	VALOR (Cr$)	TOTAIS (PROCEDENCIAS E MERCADORIAS) QUANTIDADE (Kg)	VALOR (Cr$)
EXP. OA PARAIBA. . .	P. AMAZONAS. .	1113	204229		
	PARA. . . .	196	90452		
	MARANHAO. .	746	308163		
				2055	602844
EXP. OE PERNAMBUCO .	P. AMAZONAS. .	7805	1428085		
	PARA. . . .	29407	5573992		
				37212	7002077
EXP. DA BAHIA. . . .	P. PARA. . . .	25118	3728991		
	CEARA . . .	2709	445187		
	R.G.DO NORTE	329	186004		
	PARAIBA . .	5238	1111947		
	R.G.DO SUL.	143	82748		
				33537	5554877
EXP. OA GUANABARA. .	P. AMAZONAS. .	26713	9292035		
	PARA. . . .	42459	15021178		
	T. DO AMAPA	903	164098		
	CEARA . . .	18157	3767062		
	R.G.DO NORTE	27973	5134512		
	PARAIBA . .	4027	711535		
	PERNAMBUCO.	36893	5443181		
	ALAGOAS . .	13096	2398734		
	SERGIPE . .	2223	553600		
	BAHIA . . .	11543	2083232		
	S. CATARINA	14	15777		
				184001	44584944
EXP. DE S. PAULO . .	P. AMAZONAS. .	608	45117		
	PARA. . . .	11928	1639473		
	CEARA . . .	27991	3618810		
	R.G.DO NORTE	6101	961177		
	PARAIBA . .	35636	4539025		
	PERNAMBUCO.	295557	42117517		
	ALAGOAS . .	1712	314236		
	SERGIPE . .	3869	502257		
	BAHIA . . .	3485	497864		
				386887	54235476
EXP. OO PARANA . . .	P. PERNAMBUCO.	6078	1311822		
				6078	1311822
EXP. DO R. G. DO SUL	P. PARA. . . .	28921	11557222		
	MARANHAO. .	8361	4920867		
	R.G.DO NORTE	18432	2297337		
	PARAIBA . .	36186	6699695		
	CEARA . . .	28182	3244026		
	PERNAMBUCO.	58541	13937114		
	ALAGOAS . .	12118	2389719		
	SERGIPE . .	412	47150		
	BAHIA . . .	2638	1581736		
				193791	46674866
				1042276*	226984422*
20400 20499 PELES E COUROS, PREPARADOS OU CURTIDOS, EXCL. DE GADO. . . .					
EXP. DO AMAZONAS . .	P. PARA. . . .	154	920000		
				154	920000
EXP. DO PARA	P. GUANABARA .	221	40114		
	S. PAULO. .	342	239625		
				563	279739
EXP. DA PARAIBA. . .	P. AMAZONAS. .	300	33000		
	T. DO AMAPA	700	77000		
				1000	110000
EXP. DA GUANABARA. .	P. AMAZONAS. .	3832	765260		
	PARA. . . .	1073	620203		
	R.G.DO NORTE	821	92516		
	ALAGOAS . .	1839	298187		
	BAHIA . . .	378	237622		
				7943	2013788
EXP. DE S. PAULO . .	P. AMAZONAS. .	130	92933		
	PARA. . . .	140	51615		
				270	144548
				9930*	3468075*
22000 22099 SEMENTES, BAGAS, GRAOS, FRUTOS E SEMELHS. P.EXTRAÇAO DE OLEOS					
EXP. DE RONDONIA . .	P. AMAZONAS. .	137	17810		
				137	17810

COMÉRCIO DE CABOTAGEM

EXPORTAÇÃO POR PRINCIPAIS MERCADORIAS, SEGUNDO AS PROCEDÊNCIAS E DESTINOS — 1961

MERCADORIAS E PROCEDENCIAS	DESTINOS	QUANTIDADE (Kg)	VALOR (Cr$)	TOTAIS (PROCEDENCIAS E MERCADORIAS) QUANTIDADE (Kg)	TOTAIS (PROCEDENCIAS E MERCADORIAS) VALOR (Cr$)
EXP. DO AMAZONAS . .	P. T.R.BRANCO.	35	4600		
	PARA. . . .	3880	396000		
	CEARA . . .	100	28000		
	GUANABARA .	3500	874000		
	S. PAULO. .	458	100760		
				7973	1403360
EXP. OO T. R.BRANCO.	P. AMAZONAS. .	758549	31201080		
				758549	31201080
EXP. DO PARA	P. RONDONIA. .	1040	18200		
	AMAZONAS. .	182798	3354299		
	T. DO AMAPA	9600	137000		
	CEARA . . .	8460	121200		
	PERNAMBUCO.	935625	26510750		
	GUANABARA .	401209	15244610		
	S. PAULO. .	408795	17952472		
	S. CATARINA	50	12500		
	R.G.DO SUL.	160	51000		
				1947737	63402031
EXP. DO T. DO AMAPA.	P. PARA. . . .	38902	196328		
				38902	196328
EXP. OO MARANHAO . .	P. PARA. . . .	60000	3100000		
	GUANABARA .	29599560	1484120360		
	S. PAULO. .	11757721	612589980		
	R.G.DO SUL.	587900	31762025		
				42005181	2131512365
EXP. DO PIAUI. . . .	P. GUANABARA .	4980371	207701158		
	S. PAULO. .	766000	39413334		
				5746371	247114492
EXP. DO CEARA. . . .	P. PARA. . . .	18320	553889		
	MARANHAO. .	74060	1666200		
	GUANABARA .	167120	5025600		
				259500	7245689
EXP. DO R.G.DO NORTE	P. GUANABARA .	2400	88800		
	S. PAULO. .	43800	1314000		
				46200	1402800
EXP. DA PARAIBA. . .	P. GUANABARA .	6000	90000		
	S. PAULO. .	16348	222200		
	R.G.DO SUL.	7000	185000		
				29348	497200
EXP. OE PERNAMBUCO .	P. PARA. . . .	5247	386850		
	E. SANTO. .	16277	386473		
	GUANABARA .	976632	23494120		
	S. PAULO. .	1391264	33855200		
	PARANA. . .	10350	179300		
	S. CATARINA	3500	100000		
	R.G.DO SUL.	404104	9887230		
				2807374	68289173
EXP. DE ALAGOAS. . .	P. E. SANTO. .	15400	376000		
	R.DE JANEIRO	21350	520750		
	GUANABARA .	4213073	105509110		
	S. PAULO. .	2826317	71613950		
	PARANA. . .	7000	170000		
	S. CATARINA	47300	1332000		
	R.G.DO SUL.	644565	16690960		
				7775005	196212770
EXP. DE SERGIPE. . .	P. PERNAMBUCO.	143418	741900		
	ALAGOAS . .	60979	696152		
	GUANABARA .	881301	17552040		
	S. PAULO. .	82880	1235800		
	PARANA. . .	2100	30000		
	R.G.DO SUL.	18975	495000		
				1189653	20750892
EXP. DA BAHIA. . . .	P. E. SANTO. .	54000	456000		
	GUANABARA .	571980	23004000		
	S. PAULO. .	1728000	24856000		
	R.G.DO SUL.	6969	89000		
				2360949	48405000
EXP. OO R.OE JANEIRO	P. BAHIA . . .	5000	105000		
	R.G.DO SUL.	30000	660000		
				35000	765000

COMÉRCIO DE CABOTAGEM

EXPORTAÇÃO POR PRINCIPAIS MERCADORIAS, SEGUNDO AS PROCEDÊNCIAS E DESTINOS - 1961

MERCADORIAS E PROCEDENCIAS	DESTINOS	QUANTIDADE (Kg)	VALOR (Cr$)	TOTAIS (PROCEDENCIAS E MERCADORIAS) QUANTIDADE (Kg)	VALOR (Cr$)
EXP. DA GUANABARA. . P.	RONDONIA. .	5	350		
	AMAZONAS. .	10	620		
	PARA. . . .	625	26256		
	CEARA. . .	170	11300		
	ALAGOAS . .	112	10474		
	BAHIA. . . .	240	16800		
	S. CATARINA	50	12500		
				1212	78300
EXP. DE S. PAULO . . P.	PARA. . . .	23	4727		
	SERGIPE . .	8851	114093		
	GUANABARA .	2435	46500		
				11309	165320
EXP. DO PARANA . . . P.	GUANABARA .	55	1000		
				55	1000
EXP. DE S. CATARINA. P.	GUANABARA .	7600	12700		
				7600	12700
EXP. DO R. G. DO SUL P.	PARA. . . .	6000	270000		
	PERNAMBUCO.	2990	206400		
	BAHIA . . .	508	23400		
	GUANABARA .	42897	1912100		
	S. PAULO. .	210942	3526680		
				263337	5938580
				65291392*	2824611890*
22011 BABAÇU «COQUILHOS».					
EXP. DO PARA . . . . P.	AMAZONAS. .	41989	1777808		
	T. DO AMAPA	4600	92000		
	GUANABARA .	390250	13250000		
				436839	15119808
EXP. DO MARANHÃO . . P.	PARA. . . .	60000	3100000		
	GUANABARA .	285599340	1450397260		
	S. PAULO. .	11529475	60318400		
	R.G.DO SUL.	587900	31762025		
				40736715	2088443285
EXP. DO PIAUI. . . . P.	GUANABARA .	2028000	110235000		
	S. PAULO. .	630000	34810000		
				2658000	145045000
EXP. DO CEARA. . . . P.	GUANABARA .	39650	1248000		
				39650	1248000
EXP. DE S. PAULO . . P.	GUANABARA .	2435	46500		
				2435	46500
EXP. DE S. CATARINA. P.	GUANABARA .	7600	12700		
				7600	12700
				43881239*	2249915293
22024 CASTANHAS DO PARA, PARA EXTRAÇÃO DE OLEOS.					
EXP. DO T. R.BRANCO. P.	AMAZONAS. .	758549	31201080		
				758549	31201080
EXP. DE PERNAMBUCO . P.	E. SANTO. .	2597	58600		
	S. PAULO. .	3550	125000		
				6147	183600
				764696*	31384680
22026 COCO DA BAHIA, PARA EXTRAÇÃO DE OLEOS					
EXP. DO PARA . . . . P.	RONDONIA. .	500	2000		
	AMAZONAS. .	45600	427200		
				46100	429200
EXP. DA PARAIBA. . . P.	S. PAULO. .	6348	32200		
				6348	32200
EXP. DE PERNAMBUCO . P.	PARA. . . .	5247	386850		
	E. SANTO. .	13680	327873		
	GUANABARA .	975468	23390990		

COMÉRCIO DE CABOTAGEM

EXPORTAÇÃO POR PRINCIPAIS MERCADORIAS, SEGUNDO AS PROCEDÊNCIAS E DESTINOS - 1961

MERCADORIAS E PROCEDÊNCIAS	DESTINOS	QUANTIDADE (Kg)	VALOR (Cr$)	TOTAIS (PROCEDENCIAS E MERCADORIAS) QUANTIDADE (Kg)	TOTAIS (PROCEDENCIAS E MERCADORIAS) VALOR (Cr$)
EXP. OE PERNAMBUCO .	P. R. PAULO. .	1385964	33685200		
	PARANA. . .	10350	179300		
	R. CATARINA	3500	100000		
	R.G.DO SUL.	404104	9887230		
				2798313	67957443
EXP. OE ALAGOAS. . .	P. E. SANTO. .	15400	376000		
	R.DE JANEIRO	21350	520750		
	GUANABARA .	4213073	105509110		
	S. PAULO. .	2826317	71613950		
	PARANA. . .	7000	170000		
	S. CATARINA	47300	1338000		
	R.G.DO SUL.	644565	16690960		
				7775005	196212770
EXP. DE SERGIPE. . .	P. PERNAMBUCO.	18	1800		
	ALAGOAS . .	34840	434000		
	GUANABARA .	881301	17552040		
	S. PAULO. .	82880	1235800		
	PARANA. . .	2100	30000		
	R.G.DO SUL.	18975	495000		
				1020114	19748640
EXP. DA BAHIA. . . .	P. E. SANTO. .	54000	456000		
	S. PAULO. .	168000	1456000		
	R.G.DO SUL.	6969	89000		
				228969	2001000
				11874849*	286381253*
22055 MAMONA; PALMA CHRISTI OU RICINO ;SEMENTES.					
EXP. DO AMAZONAS . .	P. T.R.BRANCO.	35	4600		
				35	4600
EXP. DO PARA	P. AMAZONAS. .	1256	20104		
				1256	20104
EXP. DO MARANHAO . .	P. R. PAULO. .	3600	86400		
				3600	86400
EXP. DO R.G.DO NORTE	P. R. PAULO. .	43800	1314000		
				43800	1314000
EXP. DE SERGIPE. . .	P. ALAGOAS . .	6380	41280		
				6380	41280
EXP. DA BAHIA. . . .	P. S. PAULO. .	1560000	23400000		
				1560000	23400000
				1615071*	24866384*
22075 FAVAS OE SOJA					
EXP. DO R. G. DO SUL	P. PARA. . . .	6000	270000		
	S. PAULO. .	208302	3495000		
				214302	3765000
				214302*	3765000*
22100 22199 BORRACHAS NATS. GOMAR VEGS. BORRACHAS SINTETICAS. REGENERADOS. BUCATA DE BORRACHA. . . .					
EXP. DE RONODNIA . .	P. AMAZONAS. .	1349446	111897746		
	PARA. . . .	807179	77709537		
	S. PAULO. .	1991141	401403175		
				4147766	590410458
EXP. DO T. DO ACRE .	P. AMAZONAS. .	3410300	396035635		
	PARA. . . .	8442879	926489425		
				11853179	1322525060
EXP. DO AMAZONAS . .	P. RONDONIA. .	120	25170		
	T.R.BRANCO.	275	96000		
	PARA. . . .	209830	31381213		
	CEARA . . .	4645	901090		
	PARAIBA . .	9522	2456630		
	PERNAMBUCO.	16486	4002760		
	GUANABARA .	88714	18862240		

COMÉRCIO DE CABOTAGEM

EXPORTAÇÃO POR PRINCIPAIS MERCADORIAS, SEGUNDO AS PROCEDÊNCIAS E DESTINOS — 1961

MERCADORIAS E PROCEDENCIAS	DESTINOS	QUANTIDADE (Kg)	VALOR (Cr$)	TOTAIS (PROCEDENCIAS E MERCADORIAS) QUANTIDADE (Kg)	TOTAIS (PROCEDENCIAS E MERCADORIAS) VALOR (Cr$)
EXP. 00 AMAZONAS . .	P. S. PAULO. .	6820852	1516088347		
	S. CATARINA	1170	282300		
	R.G.DO SUL.	118193	27222337		
				7269807	1601258087
EXP. 00 T. R.BRANCO.	P. AMAZONAS. .	427374	26435266		
				427374	26435266
EXP. DO PARA	P. RONDONIA. .	4000	6000		
	AMAZONAS. .	29662	824090		
	T. DO AMAPA	461	79600		
	CEARA . . .	12202	2949628		
	PARAIBA . .	4116	850000		
	PERNAMBUCO.	136744	29496810		
	BAHIA . . .	5000	1250000		
	R.DE JANEIRO	18398	4090000		
	GUANABARA .	1875911	429280725		
	S. PAULO. .	9264910	2071615665		
	R.G.DO SUL.	410677	92637489		
				11762081	2633079407
EXP. 00 T. DO AMAPA.	P. PARA. . . .	192275	13000423		
				192275	13000423
EXP. 00 CEARA. . . .	P. S. PAULO. .	29618	4229930		
	R.G.DO SUL.	5016	674143		
				34634	4904073
EXP. DO R.G.DO NORTE	P. S. PAULO. .	6319	941315		
				6319	941315
EXP. DE PERNAMBUCO .	P. PARA. . . .	43	12052		
				43	12052
EXP. DA BAHIA. . . .	P. S. PAULO. .	194365	33895866		
	R.G.DO SUL.	5000	927427		
				199365	34823293
EXP. DA GUANABARA. .	P. PARA. . . .	10000	1847475		
	CEARA . . .	29970	37850		
	R.G.DO NORTE	1108	45950		
	PARAIBA . .	186349	2442023		
	PERNAMBUCO.	455740	710400		
				683167	2885698
EXP. DE S. PAULO . .	P. CEARA . . .	41602	83000		
	R.G.DO NORTE	7925	125200		
	PARAIBA . .	388680	566650		
	BAHIA . . .	5200	100000		
	GUANABARA .	135	9000		
				443542	883850
				37019552*	6231158982*
22101 22127 BORRACHAS NATURAIS, EM BRUTO CREPADAS E PRENSADAS					
EXP. DE RONDONIA . .	P. AMAZONAS. .	759264	78824500		
	PARA. . . .	797919	77663236		
	S. PAULO. .	1991141	401403175		
				3548324	557890911
EXP. DO T. DO ACRE .	P. AMAZONAS. .	3380300	394235635		
	PARA. . . .	8442879	926489425		
				11823179	1320725060
EXP. 00 AMAZONAS . .	P. PARA. . . .	209830	31321213		
	S. PAULO. .	6299304	1410068659		
	R.G.DO SUL.	7670	2064303		
				6516804	1443454175
EXP. 00 T. R.BRANCO.	P. AMAZONAS. .	29689	3576202		
				29689	3576202
EXP. DO PARA	P. CEARA . . .	12202	2949628		
	PERNAMBUCO.	132047	28519394		
	GUANABARA .	1195266	279083330		
	S. PAULO. .	7560111	1728334877		
	R.G.DO SUL.	331524	75329549		
				9231150	2114216778

COMÉRCIO DE CABOTAGEM

EXPORTAÇÃO POR PRINCIPAIS MERCADORIAS, SEGUNDO AS PROCEDÊNCIAS E DESTINOS — 1961

MERCADORIAS E PROCEDENCIAS			OESTINOS	QUANTIDADE (Kg)	VALOR (Cr$)	TOTAIS (PROCEDENCIAS E MERCADORIAS) QUANTIDADE (Kg)	TOTAIS (PROCEDENCIAS E MERCADORIAS) VALOR (Cr$)
EXP.	00 T. 00 AMAPA.	P.	PARA. . . .	80932	8385703		
						80932	838570
EXP.	00 CEARA. . . .	P.	S. PAULO. .	29618	4229930		
			R.S.00 SUL.	5016	674143		
						34634	490407
EXP.	00 R.S.00 NORTE	P.	S. PAULO. .	6319	941315		
						6319	94131
EXP.	0A BAHIA. . . .	P.	S. PAULO. .	194365	33895866		
			R.S.00 SUL.	5000	927427		
						199365	34823291
						31470396*	548917510
22140	LATEX DE SERINGUEIRA.						
EXP.	00 AMAZONAS . .	P.	CEARA . . .	4645	901090		
			PARAIBA . .	9522	2456630		
			PERNAMBUCO.	16486	4002760		
			GUANABARA .	88714	18662240		
			S. PAULO. .	414550	91422560		
			S. CATARINA	1170	282300		
			R.S.00 SUL.	110523	25158034		
						645610	143085614
EXP.	00 PARA	P.	PARAIBA . .	4116	850000		
			PERNAMBUCO.	4697	976816		
			BAHIA . . .	5000	1250000		
			R.OE JANEIRO	18398	4090000		
			GUANABARA .	680645	150197395		
			S. PAULO. .	1702958	343243968		
			R.S.00 SUL.	79153	17307940		
						2494967	517916119
EXP.	00 T. 00 AMAPA.	P.	PARA. . . .	101700	4299000		
						101700	4299000
EXP.	0A GUANABARA. .	P.	R.S.00 NORTE	108	25950		
						108	25950
EXP.	DE S. PAULO . .	P.	GUANABARA .	135	9000		
						135	9000
						3242520*	665335683
22200	22299 PINHO EM BRUTO E PREPARADO. . .						
EXP.	00 PARA	P.	T. 00 AMAPA	75	6500		
						75	6500
EXP.	0E PERNAMBUCO .	P.	PARA. . . .	9860	483700		
						9860	483700
EXP.	0A BAHIA. . . .	P.	PARAIBA . .	28973	283632		
			SERGIPE . .	9220	45617		
						38193	329249
EXP.	00 E. SANTO . .	P.	PERNAMBUCO.	172917	4731141		
						172917	4731141
EXP.	00 R.OE JANEIRO	P.	PERNAMBUCO.	33106	290000		
						33106	290000
EXP.	0A GUANABARA. .	P.	AMAZONAS. .	26119	1487609		
			PARA. . . .	55150	2919637		
			T. 00 AMAPA	4470	227078		
			MARANHAO. .	50585	3409782		
			PIAUI . . .	77940	2185453		
			R.S.00 NORTE	10800	352987		
			SERGIPE . .	5650	103242		
			BAHIA . . .	17670	240745		
						248384	10926533
EXP.	0E S. PAULO . .	P.	AMAZONAS. .	25698	1585640		
			PARA. . . .	162204	6404419		
			PIAUI . . .	17390	755080		
			CEARA . . .	34841	1172857		
			R.S.00 NORTE	41900	552019		
			PARAIBA . .	224187	3129861		
			PERNAMBUCO.	52359	1498414		
			ALAGOAS . .	4000	190425		
						562579	15288735

COMÉRCIO DE CABOTAGEM

EXPORTAÇÃO POR PRINCIPAIS MERCADORIAS, SEGUNDO AS PROCEDÊNCIAS E DESTINOS — 1961

MERCADORIAS E PROCEDENCIAS	DESTINDS	QUANTIDADE (Kg)	VALDR (Cr$)	TOTAIS (PROCEDENCIAS E MERCAODRIAS) QUANTIDADE (Kg)	TOTAIS (PROCEDENCIAS E MERCAODRIAS) VALDR (Cr$)
Exp. DD PARANA . . .	P. AMA2DNAS. .	12390	696708		
	PARA. . . .	52047	2919635		
	MARANHÃO. .	2460	172672		
	PIAUI . . .	28167	1783910		
	CEARA . . .	797031	25061145		
	R.G.DO NORTE	29325	1294593		
	PARAIBA . .	1616194	34675254		
	PERNAMBUCO.	2511226	78257395		
	ALAGOAS . .	73621	2403387		
	SERGIPE . .	731	35596		
	BAHIA . . .	1538708	42063505		
	R.DE JANEIRO	1203098	2677228		
	GUANABARA .	1019854	62836669		
	S. PAULO. .	164308	775234		
				9049160	199099931
Exp. DE S. CATARINA.	P. MARANHÃO. .	38065	654434		
	PIAUI . . .	16523	194400		
	CEARA . . .	3665670	51193535		
	R.G.DO NORTE	1241050	23357214		
	PARAIBA . .	4006736	62253229		
	PERNAMBUCO.	17886561	236463675		
	ALAGOAS . .	1502252	21416936		
	SERGIPE . .	1128268	10083231		
	BAHIA . . .	2493784	113213378		
	E. SANTO. .	1826649	15288027		
	R.DE JANEIRO	13477089	107629144		
	GUANABARA .	66283733	481642849		
	S. PAULO. .	2501854	19081214		
				121648234	1142471266
Exp. DD R. G. DO SUL	P. PARA. . . .	19726	1055106		
	MARANHAO. .	131339	1381332		
	CEARA . . .	2464198	19483162		
	R.G.DO NORTE	1451919	11574340		
	PARAIBA . .	1900399	14563738		
	PERNAMBUCO.	3623807	37818610		
	ALAGOAS . .	116337	859021		
	SERGIPE . .	60519	2737896		
	BAHIA . . .	4655883	33491753		
	E. SANTO. .	60000	424000		
	GUANABARA .	6697171	40421263		
	PARANA. . .	49759	457560		
				21231057	164267781
				152993565*	1537894836*
22230 TABUAS DE PINHO SERRADAS E SIMPLESMENTE PREPOS.					
Exp. DA BAHIA. . . .	P. PARAIBA . .	28973	283632		
	SERGIPE . .	9220	45617		
				38193	329249
Exp. DO R.DE JANEIRO	P. PERNAMBUCO.	33106	290000		
				33106	290000
Exp. DA GUANABARA. .	P. PIAUI . . .	65225	863455		
				65225	863455
Exp. DE S. PAULO . .	P. AMA2DNAS. .	20	50974		
	PARA. . . .	1644	81533		
	R.G.DO NORTE	41900	552019		
	PARAIBA . .	112581	1406960		
	PERNAMBUCO.	900	52900		
	ALAGOAS . .	4000	190425		
				161045	2334811
Exp. DD PARANA . . .	P. CEARA . . .	390132	4672681		
	PARAIBA . .	983671	10892439		
	PERNAMBUCO.	391712	4439331		
	ALAGOAS . .	21562	426743		
	BAHIA . . .	581920	6513092		
	R.DE JANEIRO	105611	657561		
	GUANABARA .	989361	6051603		
	S. PAULO. .	10059	102676		
				3474028	33756126
Exp. DE S. CATARINA.	P. MARANHÃO. .	30565	286600		
	PIAUI . . .	16523	194400		
	CEARA . . .	3207573	32215133		
	R.G.DO NORTE	1038804	15169930		
	PARAIBA . .	3710552	4894390		
	PERNAMBUCO.	16810654	192146194		

COMÉRCIO DE CABOTAGEM

EXPORTAÇÃO POR PRINCIPAIS MERCADORIAS, SEGUNDO AS PROCEDÊNCIAS E DESTINOS — 1961

MERCADORIAS E PROCEDÊNCIAS	DESTINOS	QUANTIDADE (Kg)	VALOR (Cr$)	TOTAIS (PROCEDÊNCIAS E MERCADORIAS) QUANTIDADE (Kg)	TOTAIS (PROCEDÊNCIAS E MERCADORIAS) VALOR (Cr$)
EXP. DE S. CATARINA.	P. ALAGOAS . .	1339846	14896205		
	SERGIPE . .	1128268	10083231		
	BAHIA . . .	7616383	72757619		
	E. SANTO. .	1826649	15288027		
	R.DE JANEIRO	13077089	107629144		
	GUANABARA .	66204526	489286583		
	S. PAULO. .	2501854	19081214		
				118509286	1008975670
EXP. DO R. G. DO SUL	P. MARANHÃO. .	45849	292500		
	CEARA . . .	1001563	7477252		
	R.G.DO NORTE	898352	7387121		
	PARAIBA . .	1099023	8445368		
	PERNAMBUCO.	2606865	30921718		
	ALAGOAS . .	69297	543222		
	SERGIPE . .	30000	500000		
	BAHIA . . .	4085953	29674297		
	GUANABARA .	4013914	24540397		
	PARANA. . .	49759	457560		
				13890575	110839705
				136171458•	1156789016
22301 22359 MADEIRAS EM TOROS, EXCL. PINHO.					
EXP. DO T. DO ACRE .	P. AMAZONAS. .	334000	439000		
				334000	439000
EXP. DO AMAZONAS . .	P. RONDONIA. .	6120	233014		
	T. DO ACRE.	1330	2250		
	T.R.BRANCO.	600	4720		
	PARA. . . .	744715	1585855		
	CEARA . . .	960870	12892120		
	PERNAMBUCO.	22350	188216		
	GUANABARA .	864700	17141394		
	S. PAULO. .	8960	45880		
				2609645	31513699
EXP. DO T. R.BRANCO.	P. AMAZONAS. .	4430393	1518215		
				4430393	1518215
EXP. DO PARA	P. AMAZONAS. .	658	10120		
	CEARA . . .	2884287	11675343		
	R.G.DO NORTE	39650	153450		
	GUANABARA .	33778	694993		
				2958373	12533906
EXP. DO T. DO AMAPA.	P. GUANABARA .	108988	563745		
	S. PAULO. .	37299	170562		
				146287	734307
EXP. DO MARANHÃO . .	P. CEARA . . .	2133	5400		
				2133	5400
EXP. DA PARAIBA. . .	P. GUANABARA .	120	200		
				120	200
EXP. DE SERGIPE. . .	P. PERNAMBUCO.	5500	18000		
	BAHIA . . .	7500	35100		
				13000	53100
EXP. DA BAHIA. . . .	P.R.G.DO NORTE	181382	2506273		
	PARAIBA . .	40308	730598		
	PERNAMBUCO.	1416573	22242589		
	SERGIPE . .	244930	1709083		
	GUANABARA .	2915181	5425254		
				4798374	3261379
EXP. DO E. SANTO . .	P. PERNAMBUCO.	109447	435176		
	GUANABARA .	2981443	11467320		
	R.G.DO SUL.	20000	160000		
				3110890	1206249
EXP. DA GUANABARA. .	P.R.G.DO NORTE	35689	715313		
	PERNAMBUCO.	8000	181703		
	SERGIPE . .	16969	396318		
	R.G.DO SUL.	156302	1902387		
				216960	319572
EXP. DE S. PAULO . .	P. BAHIA . . .	11000	109107		
				11000	109107
EXP. DO R. G. DO SUL	P. GUANABARA .	38207	278100		
				38207	278100
				18669382•	95057048

COMÉRCIO DE CABOTAGEM

EXPORTAÇÃO POR PRINCIPAIS MERCADORIAS, SEGUNDO AS PROCEDÊNCIAS E DESTINOS — 1961

MERCADORIAS E PROCEDENCIAS	DESTINOS	QUANTIDADE (Kg)	VALOR (Cr$)	TOTAIS (PROCEDENCIAS E MERCADORIAS) QUANTIDADE (Kg)	TOTAIS (PROCEDENCIAS E MERCADORIAS) VALOR (Cr$)
22361 22379 MADEIRAS EM TABUAS SERRADAS, APLAINADAS E SIMPLESMENTE PREPARADAS, EXCL. PINHO. . . .					
EXP. DO AMAZONAS . .	P. RONDONIA. .	3321	124488		
	T.R.BRANCO.	39538	992525		
	PARA. . . .	1804	29539		
	T. DO AMAPA	50872	994749		
	CEARA . . .	1508338	28847575		
	GUANABARA .	1071476	28430959		
	S. PAULO. .	14262	168292		
				2689611	59588127
EXP. DO PARA	P. AMAZONAS. .	34984	153930		
	T. DO AMAPA	96153	1010124		
	MARANHAO. .	340205	5150805		
	PIAUI . . .	55863	1602526		
	CEARA . . .	6468147	47896353		
	R.G.DO NORTE	1983491	22397139		
	PARAIBA . .	45585	585976		
	PERNAMBUCO.	2802192	30570791		
	GUANABARA .	1857457	42784011		
	S. PAULO. .	257613	4938126		
	R.G.DO SUL.	110831	2618579		
				14052521	159708360
EXP. DO T. DO AMAPA.	P. GUANABARA .	90939	545604		
				90939	545604
EXP. DE ALAGOAS. . .	P.R.G.DO NORTE	40000	70000		
				40000	70000
EXP. DA BAHIA. . . .	P. CEARA . . .	108457	2176125		
	R.G.DO NORTE	288833	4885124		
	PARAIBA . .	196475	3388259		
	PERNAMBUCO.	2005612	30055320		
	SERGIPE . .	412540	4477480		
	GUANABARA .	84889	1346346		
	R.G.DO SUL.	411110	5048997		
				3507916	51377651
EXP. DO E. SANTO . .	P. CEARA . . .	165729	1127564		
	R.G.DO NORTE	220795	1309992		
	PARAIBA . .	157157	1595545		
	PERNAMBUCO.	599663	6835690		
	GUANABARA .	305552	2561911		
	R.G.DO SUL.	56500	716000		
				1505396	14146702
EXP. DA GUANABARA. .	P. CEARA . . .	11598	247386		
	R.G.DO NORTE	32536	780402		
	PERNAMBUCO.	1010	40565		
	SERGIPE . .	11475	537396		
	S. CATARINA	3739	187648		
				60358	1793397
EXP. DE S. PAULO . .	P.R.G.DO NORTE	20600	328089		
	PARAIBA . .	90500	1214813		
	PERNAMBUCO.	47058	459078		
	BAHIA . . .	95559	878271		
				233717	2880251
EXP. DO PARANA . . .	P. CEARA . . .	16296	83702		
	R.G.DO NORTE	10463	120324		
	PARAIBA . .	115109	1134740		
	PERNAMBUCO.	59779	729510		
	BAHIA . . .	23168	122069		
				224935	2190345
EXP. DE S. CATARINA.	P. CEARA . . .	131018	1687442		
	R.G.DO NORTE	14977	224794		
	PARAIBA . .	658910	8223276		
	PERNAMBUCO.	716274	9487994		
	BAHIA . . .	115637	1628068		
	R.DE JANEIRO	985216	13572004		
	GUANABARA .	10192907	139827635		
	S. PAULO. .	1219602	14959904		
				14048543	189611117
				36453936*	481911554*
2400 22499 MADEIRAS PREPARADAS, EXCL.PINHO					
EXP. DO AMAZONAS . .	P. RONDONIA. .	4238	202950		

COMÉRCIO DE CABOTAGEM

EXPORTAÇÃO POR PRINCIPAIS MERCADORIAS, SEGUNDO AS PROCEDÊNCIAS E DESTINOS — 1961

MERCADORIAS E PROCEDENCIAS		DESTINOS	QUANTIDADE (Kg)	VALOR (Cr$)	TOTAIS (PROCEDENCIAS E MERCADORIAS) QUANTIDADE (Kg)	.VALOR (Cr$)
EXP. DO AMAZONAS	P.	T. DO ACRE.	1110	112428		
		T.R.BRANCO.	250	23650		
		PARA.	2620	190403		
		CEARA	108666	1544349		
		GUANABARA	215612	4471175		
					332496	654494
EXP. DO PARA	P.	RONDONIA.	5875	393200		
		T. DO ACRE.	1820	134000		
		AMAZONAS.	3190	324500		
		T. DO AMAPA	34838	1397266		
		MARANHÃO.	550	57000		
					46273	230596
EXP. DA PARAIBA	P.	CEARA	1855	242786		
					1855	24278
EXP. DE PERNAMBUCO	P.	PARA.	1330	85560		
					1330	8556
EXP. DA BAHIA	P.	PERNAMBUCO.	427000	8112627		
		SERGIPE	1500	102500		
		R.6.DO SUL.	108800	3429597		
					537300	1164472
EXP. DO E. SANTO	P.	CEARA	128622	842528		
		R.6.DO NORTE	11121	622214		
		PARAIBA	44136	487226		
		PERNAMBUCO.	1508153	14135742		
		GUANABARA	852060	5421960		
		R.6.DO SUL.	128680	1611586		
					2672772	2256125
EXP. DA GUANABARA	P.	AMAZONAS.	36819	1954799		
		PARA.	84319	4522135		
		T. DO AMAPA	4435	424586		
		MARANHÃO.	21713	1297641		
		PIAUI	600	22396		
		CEARA	28716	1594031		
		R.6.DO NORTE	36599	1618651		
		PARAIBA	32267	1485083		
		PERNAMBUCO.	43084	2289142		
		ALAGOAS	731	33329		
		SERGIPE	14240	520736		
		BAHIA	89750	3328083		
		R.6.DO SUL.	56528	2071490		
					449801	2115610
EXP. DE S. PAULO	P.	RONDONIA.	10440	378886		
		T. DO ACRE.	26228	705677		
		AMAZONAS.	170442	6595237		
		PARA.	390486	14761175		
		MARANHÃO.	141330	5776305		
		PIAUI	100389	2809297		
		CEARA	234565	8847608		
		R.6.DO NORTE	131048	4392363		
		PARAIBA	270367	8012634		
		PERNAMBUCO.	943303	31595205		
		ALAGOAS	86806	2780162		
		SERGIPE	127592	4570871		
		BAHIA	401067	13238992		
		R.6.DO SUL.	3688	134466		
					3017751	10459887
EXP. DO PARANA	P.	MARANHÃO.	1050	99670		
		PIAUI	3000	431377		
		CEARA	45649	3433058		
		R.6.DO NORTE	10824	713799		
		PARAIBA	59329	3359904		
		PERNAMBUCO.	524058	24207487		
		ALAGOAS	3246	167066		
		BAHIA	440278	15988977		
					1087434	4840133
EXP. DE S. CATARINA.	P.	PERNAMBUCO.	37740	831168		
		ALAGOAS	6750	522086		
		BAHIA	1800	139223		
		GUANABARA	3255	58167		
					49545	155064
EXP. DO R. G. DO SUL	P.	AMAZONAS.	3034	280484		
		PARA.	6266	420345		
		MARANHÃO.	11968	1033744		
		R.6.DO NORTE	18261	1513134		
		PERNAMBUCO.	11326	702000		

COMÉRCIO DE CABOTAGEM

EXPORTAÇÃO POR PRINCIPAIS MERCADORIAS, SEGUNDO AS PROCEDÊNCIAS E DESTINOS — 1961

MERCADORIAS E PROCEDENCIAS	DESTINOS	QUANTIDADE (Kg)	VALOR (Cr$)	TOTAIS (PROCEDENCIAS E MERCADORIAS) QUANTIDADE (Kg)	TOTAIS (PROCEDENCIAS E MERCADORIAS) VALOR (Cr$)
EXP. 00 R. 6. 00 SUL	P. ALAGOAS . .	230	24720		
				51085	3974427
				8247642*	223066300*
2700 22799 MATS. FILAMENTOSAS VEGETAIS, EXCL. TEXTEIS.					
EXP. 00 AMAZONAS . .	P. RONDONIA. .	1530	72190		
	T. 00 ACRE.	20	1000		
	R.6.00 NORTE	2000	100000		
	PERNAMBUCO.	55495	2769000		
	R.DE JANEIRO	6000	291000		
	GUANABARA .	342000	14475000		
	S. PAULO. .	417505	22481750		
	PARANA. . .	24000	1353000		
	S. CATARINA	2500	145000		
	R.6.DO SUL.	107520	5632500		
				958570	47320440
EXP. 00 PARA	P. T. 00 AMAPA	307	27630		
				307	27630
EXP. DO CEARA. . . .	P. GUANABARA .	5327	196536		
				5327	196536
EXP. DE PERNAMBUCO .	P. GUANABARA .	40	71000		
				40	71000
EXP. DA BAHIA. . . .	P. PARA. . . .	163091	8839843		
	MARANHAO. .	3011	114418		
	CEARA . . .	32904	3299384		
	R.6.DO NORTE	26591	1354997		
	PARAIBA . .	31132	1681089		
	PERNAMBUCO.	191894	9362851		
	GUANABARA .	15582	709055		
	S. PAULO. .	16122	756488		
	PARANA. . .	5900	357918		
	R.6.00 SUL.	32496	1755918		
				518723	27231961
EXP. DA GUANABARA. .	P. T. 00 AMAPA	30216	725184		
	S. CATARINA	3500	193000		
	R.6.00 SUL.	1051	59573		
				34767	977757
EXP. DE S. PAULO . .	P. S. CATARINA	2000	96000		
				2000	96000
EXP. DE S. CATARINA.	P. PERNAMBUCO.	13170	224400		
	R.DE JANEIRO	16400	331110		
	GUANABARA .	1058244	13529160		
	S. PAULO. .	36472	680650		
				1124286	14765320
EXP. 00 R. 6. 00 SUL	P. PARA. . . .	17930	286167		
	CEARA . . .	93712	1446233		
	R.6.DO NORTE	527542	527070		
	PARAIBA . .	124510	2422956		
	PERNAMBUCO.	223804	4665328		
	ALAGOAS . .	948	19200		
	BAHIA . . .	344467	6845988		
	E. SANTO. .	16190	275734		
	GUANABARA .	312701	5419941		
	S. PAULO. .	104494	1729553		
	PARANA. . .	1896	38347		
				1768194	23676517
				4412214*	114363161*
800 22899 VEGETAIS E PARTES DE VEGETAIS P. TINTURARIA E CURTUME, MEDICINA OU PERFUMARIA, N.E.					
EXP. DO AMAZONAS . .	P. RONDONIA. .	1566	196420		
	T. 00 ACRE.	3815	421500		
	T.R.BRANCO.	1368	271000		
	M. GROSSO .	1050	175000		
				7799	1063920

COMÉRCIO DE CABOTAGEM

EXPORTAÇÃO POR PRINCIPAIS MERCADORIAS, SEGUNDO AS PROCEDÊNCIAS E DESTINOS - 1961

MERCADORIAS E PROCEDENCIAS	DESTINOS	QUANTIDADE (Kg)	VALOR (Cr$)	TOTAIS (PROCEDENCIAS E MERCADORIAS) QUANTIDADE (Kg)	TOTAIS (PROCEDENCIAS E MERCADORIAS) VALOR (Cr$)
EXP. DO T. R.BRANCO.	P. AMAZONAS. .	5370	167850		
				5370	167850
EXP. DO PARA	P. RONDONIA. .	69430	10655670		
	T. DO ACRE.	47511	10151368		
	AMAZONAS. .	73293	5487962		
	T.R.BRANCO.	750	135000		
	T. DO AMAPA	5529	1168530		
	GUANABARA .	8250	512675		
	S. PAULO. .	2436	153572		
	M. GROSSO .	2400	416000		
				209599	28680777
EXP. DO PIAUI. . . .	P. GUANABARA .	2734	32868		
				2734	32868
EXP. DO CEARA. . . .	P. RONDONIA. .	250	11000		
	PARA. . . .	10119	397660		
	GUANABARA .	1000	40000		
				11369	448660
EXP. DO R.G.DO NORTE	P. GUANABARA .	3996	91530		
				3996	91530
EXP. DA PARAIBA. . .	P. RONDONIA. .	3287	300600		
	AMAZONAS. .	115429	6993790		
	PARA. . . .	64385	3943425		
	R.G.DO NORTE	12213	690090		
	GUANABARA .	30000	730000		
				225314	12657905
EXP. DE PERNAMBUCO .	P. GUANABARA .	74400	3862120		
				74400	3862120
EXP. DE ALAGOAS. . .	P. GUANABARA .	28822	256480		
				28822	256480
EXP. DE SERGIPE. . .	P. PARAIBA . .	40	2000		
	ALAGOAS . .	1135	62100		
	GUANABARA .	23108	280000		
	S. PAULO. .	754	7000		
				25037	351100
EXP. DA BAHIA. . . .	P. T. DO ACRE.	296	41440		
	AMAZONAS. .	45806	5640695		
	T.R.BRANCO.	485	63050		
	PARA. . . .	7250	605855		
	R.G.DO NORTE	766	31080		
	PARAIBA . .	1908	244040		
	PERNAMBUCO.	19539	2268292		
	GUANABARA .	43693	1953600		
	R.G.DO SUL.	2182	467458		
				121925	11319510
EXP. DA GUANABARA. .	P. RONDONIA. .	136	21310		
	T. DO ACRE.	680	83775		
	AMAZONAS. .	15242	2119520		
	T.R.BRANCO.	314	43322		
	PARA. . . .	983616	68708357		
	T. DO AMAPA	122	23830		
	MARANHAO. .	3345	516493		
	PIAUI . . .	1975	281586		
	CEARA . . .	5906	881185		
	R.G.DO NORTE	2632	362619		
	PARAIBA . .	4285	594665		
	PERNAMBUCO.	111824	9550800		
	ALAGOAS . .	2008	309564		
	SERGIPE . .	400	29261		
	BAHIA . . .	622752	44289720		
				1755237	127816007
EXP. DE S. PAULO . .	P. PARA. . . .	10	5800		
	MARANHAO. .	150	22500		
	R.G.DO NORTE	12	1380		
	PERNAMBUCO.	1106	140681		
	SERGIPE . .	23802	304144		
				25080	374505
EXP. DE S. CATARINA.	P. CEARA . . .	39844	3712048		
	R.G.DO NORTE	2186	311264		
	PERNAMBUCO.	2823840	19105814G		
	BAHIA . . .	1121847	8746597G		
	GUANABARA .	1607502	110429460		
				5595219	392976894

COMÉRCIO DE CABOTAGEM

EXPORTAÇÃO POR PRINCIPAIS MERCADORIAS, SEGUNDO AS PROCEDÊNCIAS E DESTINOS — 1961

MERCADORIAS E PROCEDÊNCIAS	DESTINOS	QUANTIDADE (Kg)	VALOR (Cr$)	TOTAIS (PROCEDÊNCIAS E MERCADORIAS) QUANTIDADE (Kg)	TOTAIS (PROCEDÊNCIAS E MERCADORIAS) VALOR (Cr$)
EXP. 00 R. G. DO SUL	P. AMAZONAS	5090	444880		
	PARA	1056981	70295615		
	MARANHÃO	33196	2410405		
	CEARÁ	898011	80125617		
	R.G.DO NORTE	1550	156417		
	PARAIBA	150988	9495427		
	PERNAMBUCO	3178300	195804438		
	ALAGOAS	22622	1981171		
	BAHIA	879860	55037574		
	GUANABARA	1296776	87698416		
	S. PAULO	1669	131211		
				7525043	503581171
				15616944*	1083681297*
22893 FUMO OU TABACO EM FOLHAS					
EXP. DO CEARA	P. PARA	7919	392660	7919	392660
EXP. DA PARAIBA	P. AMAZONAS	98809	5541010		
	PARA	55385	3314695		
	R.G.DO NORTE	12213	690090		
				166407	9545795
EXP. DE PERNAMBUCO	P. GUANABARA	74000	3802120	74000	3802120
EXP. DA BAHIA	P. GUANABARA	43693	1953600		
	R.G.DO SUL	2182	467458		
				45875	2421058
EXP. DA GUANABARA	P. PARA	955805	65530917		
	BAHIA	617900	43614100		
				1573705	109145017
EXP. DE S. CATARINA	P. CEARA	39844	3712048		
	R.G.DO NORTE	2186	311264		
	PERNAMBUCO	2823840	191058146		
	BAHIA	1121847	87465975		
	GUANABARA	1607502	110429460		
				5595219	392976894
EXP. DO R. G. DO SUL	P. AMAZONAS	5090	444880		
	PARA	953407	63390304		
	MARANHÃO	33196	2410405		
	CEARÁ	826072	73482474		
	R.G.DO NORTE	1550	156417		
	PARAIBA	150988	9495427		
	PERNAMBUCO	2634400	157377348		
	ALAGOAS	22622	1981171		
	BAHIA	638620	40389570		
	GUANABARA	1296776	87698416		
	S. PAULO	1669	131211		
				6564390	436957623
				14027515*	955241167*
2911 22916 PASTA DE MADEIRA, MECANICA E QUIMICA, OU CELULOSE, PARA FABRICAÇÃO DE PAPEL					
EXP. DE S. PAULO	P. PERNAMBUCO	3252275	104937626		
	SERGIPE	10824	369856		
				3263099	105307482
EXP. DE S. CATARINA	P. GUANABARA	110000	1792000	110000	1792000
EXP. DO R. G. DO SUL	P. GUANABARA	58800	309520	58800	309520
				3431899*	107409002*
2921 22929 ADUBOS VEGETAIS NATURAIS, NÃO QUIMICAMENTE PREPARADOS					
EXP. DO MARANHÃO	P. PARA	38849	1464803		
	GUANABARA	6295	241080		
				45144	1705883

COMÉRCIO DE CABOTAGEM

EXPORTAÇÃO POR PRINCIPAIS MERCADORIAS, SEGUNDO AS PROCEDÊNCIAS E DESTINOS — 1961

MERCADORIAS E PROCEDENCIAS	DESTINOS	QUANTIDADE (Kg)	VALOR (Cr$)	TOTAIS (PROCEDENCIAS E MERCADORIAS) QUANTIDADE (Kg)	VALOR (Cr$)
EXP. DO CEARA. . . .	P. PARA. . . .	375500	1934048		
	R.G.DO SUL.	1000010	4590046		
				1375510	6524094
EXP. DA BAHIA. . . .	P. PARA. . . .	5105000	22715400		
	R.G.DO SUL.	71000	836500		
				5176000	23551900
EXP. DE S. PAULO . .	P. R.G.DO SUL.	207950	1381373		
				207950	1381373
				6804604*	33163250*
23101 GESSO EM BRUTO, EM PEDRA OU MOIDO.					
EXP. DO AMAZONAS . .	P. RONDONIA. .	708	32300		
	T. DO ACRE.	113	6800		
	T.R.BRANCO.	200	5500		
				1021	44600
EXP. DO PARA	P. RONDONIA. .	500	4000		
	T. DO ACRE.	50	1250		
	AMAZONAS. .	2655	46650		
	T. DO AMAPA	679	15675		
				3884	67575
EXP. DO MARANHAO . .	P. GUANABARA .	200000	400000		
	S. PAULO. .	1830000	5135000		
				2030000	5535000
EXP. DO CEARA. . . .	P. AMAZONAS. .	30619	93010		
	PARA. . . .	811247	2809301		
	MARANHÃO. .	508726	1654960		
	R.G.DO NORTE	7666	94950		
	PERNAMBUCO.	1244875	3524850		
	ALAGOAS . .	8780	122400		
	BAHIA . . .	31568	347170		
	GUANABARA .	1157421	8524640		
	S. PAULO. .	19507630	10373918		
	PARANA. . .	216090	2735580		
	S. CATARINA	336271	4537070		
	R.G.DO SUL.	1266754	11805953		
				25127647	139983802
EXP. DO R.G.DO NORTE	P. PERNAMBUCO.	1603000	1506820		
	GUANABARA .	36780860	181595000		
	S. PAULO. .	9820987	51386000		
	PARANA. . .	3349800	17280000		
	S. CATARINA	1000000	5000000		
	R.G.DO SUL.	4448600	24314000		
				57003247	281081820
EXP. DA PARAIBA. . .	P. R.G.DO SUL.	1700000	4250000		
				1700000	4250000
EXP. DE SERGIPE. . .	P. BAHIA . . .	72000	265000		
	GUANABARA .	1401216	12042800		
	S. PAULO. .	3218956	22837750		
	PARANA. . .	59520	440000		
	R.G.DO SUL.	391840	3195000		
				5143572	38780550
EXP. DA BAHIA. . . .	P. CEARA . . .	7939	42590		
	R.G.DO NORTE	8810	38150		
	ALAGOAS . .	5978	36920		
	M. GERAIS .	600000	90000		
	GUANABARA .	1400000	210000		
	S. PAULO. .	4012620	601893		
				6035347	1019553
EXP. DA GUANABARA. .	P. AMAZONAS. .	42420	815487		
	PARA. . . .	3880	88780		
	T. DO AMAPA	600	23260		
	MARANHÃO. .	1000	21000		
	PIAUI . . .	1427	26700		
	CEARA . . .	475	14560		
	ALAGOAS . .	922	13420		
	SERGIPE . .	11550	135825		
	BAHIA . . .	1100	26400		
	S. CATARINA	1350	83050		
	R.G.DO SUL.	3056	54485		
				67780	1242967

COMÉRCIO DE CABOTAGEM

EXPORTAÇÃO POR PRINCIPAIS MERCADORIAS, SEGUNDO AS PROCEDÊNCIAS E DESTINOS — 1961

MERCADORIAS E PROCEDENCIAS	DESTINOS	QUANTIDADE (Kg)	VALOR (Cr$)	TOTAIS (PROCEDENCIAS E MERCADORIAS) QUANTIDADE (Kg)	TOTAIS (PROCEDENCIAS E MERCADORIAS) VALOR (Cr$)
EXP. DE S. PAULO . . P.	RONDONIA. .	400	7524		
	GUANABARA .	1225	11500		
				1625	19024
				97114123a	472024891a
23300 23399 SAL PARA USO IND. E CULINARIO .					
EXP. DO AMAZONAS . . P.	RONDONIA. .	218230	2305980		
	T. DO ACRE.	151799	1949650		
	T.R.BRANCO.	255550	3004320		
	M. GROSSO .	1200	14000		
				626779	7273850
EXP. DO PARA . . . . P.	RONDONIA. .	232350	1722641		
	T. DO ACRE.	9920	94620		
	AMAZONAS.	1132	10830		
	T. DO AMAPA	131220	1227896		
	GUANABARA .	400	2990		
	6DIAS . . .	3000	34500		
				378022	3093477
EXP. DO MARANHAO . . P.	AMAZONAS. .	600000	360000		
	PARA. . . .	1800000	1260000		
	S. PAULO. .	20630000	16527538		
				23030000	18147538
EXP. DO CEARA. . . . P.	RONDONIA. .	180000	94000		
	AMAZONAS. .	7762200	28489350		
	PARA. . . .	19204980	25673051		
	T. DO AMAPA	40000	80000		
	MARANHAO. .	377300	730676		
	PIAUI . . .	41000	33000		
	PARAIBA . .	424000	873800		
	PERNAMBUCO.	930000	3906600		
	BAHIA . . .	9160800	25504400		
	E. SANTO. .	2880000	10540000		
	R.DE JANEIRO	1463000	2076200		
	GUANABARA .	3191226	5681000		
	S. PAULO. .	18534356	36429160		
	PARANA. . .	2730000	11250000		
	S. CATARINA	1200000	5600000		
	R.G.DO SUL.	21237500	53267490		
				89376362	210128727
EXP. DO R.G.DO NORTE P.	PARA. . . .	107460	126000		
	MARANHAO. .	90000	525000		
	PARAIBA . .	449490	1096500		
	PERNAMBUCO.	5876850	19493796		
	ALAGOAS . .	179940	790000		
	BAHIA . . .	1517175	5824000		
	E. SANTO. .	895500	4550000		
	R.DE JANEIRO	2060060	12043128		
	GUANABARA .	117995942	468796305		
	S. PAULO. .	303206971	1216497818		
	PARANA. . .	287689 33	1133673 40		
	S. CATARINA	10388220	52467836		
	R.G.DO SUL.	57266892	239878664		
				547343433	2263844579
EXP. DE PERNAMBUCO . P.	PARA. . . .	5000	34680		
				5000	34680
EXP. DE SERGIPE. . . P.	AMAZONAS. .	6000	6000		
	CEARA . . .	600	3000		
	R.G.DO NORTE	181200	516000		
	PARAIBA . .	24000	48000		
	PERNAMBUCO.	324900	580900		
	ALAGOAS . .	1436640	2889730		
	BAHIA . . .	2891718	8325315		
	GUANABARA .	1121940	1754000		
	S. PAULO. .	5350170	17755668		
	PARANA. . .	1214500	6985000		
	R.G.DO SUL.	804200	2955000		
				13355868	41818613
EXP. DA BAHIA. . . . P.	S. PAULO. .	364500	1783316		
				364500	1783316
EXP. DO R.DE JANEIRO P.	PARAIBA . .	30000	310000		
	R.G.DO SUL.	5763300	49869550		
				5793300	50179550

COMÉRCIO DE CABOTAGEM

EXPORTAÇÃO POR PRINCIPAIS MERCADORIAS, SEGUNDO AS PROCEDÊNCIAS E DESTINOS — 1961

MERCADORIAS E PROCEDÊNCIAS	DESTINOS	QUANTIDADE (Kg)	VALOR (Cr$)	TOTAIS (PROCEDÊNCIAS E MERCADORIAS) QUANTIDADE (Kg)	TOTAIS (PROCEDÊNCIAS E MERCADORIAS) VALOR (Cr$)
EXP. DA GUANABARA. .	P. RONDONIA. .	90	4080		
	T. DO ACRE.	28	1632		
	AMAZONAS. .	1178	65984		
	PARA. . . .	572501	12660033		
	T. DO AMAPA	9240	174133		
	MARANHAO. .	4942	111546		
	PIAUI . . .	242	14763		
	CEARA . . .	3225	41200		
	R.G.DO NORTE	72	5150		
	PERNAMBUCO.	360	22900		
	ALAGOAS . .	886	49766		
	BAHIA . . .	6408	105000		
	E. SANTO. .	7200	71784		
	S. CATARINA	352373	4588220		
	R.G.DO SUL.	89220	1448970		
				1047965	19365161
EXP. DE S. PAULO . .	P. T. DO ACRE.	771	39548		
	AMAZONAS. .	152	9027		
	PARA. . . .	15226	394224		
	GUANABARA .	6600	170000		
				22749	612799
EXP. DO PARANA . . .	P. S. CATARINA	1276146	11290740		
				1276146	11290740
EXP. DO R. G. DO SUL	P. S. PAULO. .	520	3100		
				520	3100
				682620644*	2627576130
23305 SAL GROSSO.					
EXP. DO AMAZONAS . .	P. RONDONIA. .	25420	390450		
	T. DO ACRE.	72099	1062250		
	T.RIO BRANCO.	123410	1533640		
				220929	2886340
EXP. DO PARA	P. T. DO AMAPA	3000	24000		
				3000	24000
EXP. DO MARANHAO . .	P. AMAZONAS. .	600000	360000		
	PARA. . . .	1800000	1260000		
	S. PAULO. .	20630000	16527538		
				23030000	18147538
EXP. DO CEARA. . . .	P. AMAZONAS. .	6082200	20879350		
	PARA. . . .	18242980	20117460		
	T. DO AMAPA	40000	80000		
	MARANHAO. .	101000	155720		
	PIAUI . . .	26000	18000		
	PARAIBA . .	232000	580000		
	PERNAMBUCO.	774000	3518000		
	BAHIA . . .	3675000	10048500		
	E. SANTO. .	870000	2755000		
	R.DE JANEIRO	1483000	2076200		
	GUANABARA .	3011226	4901000		
	S. PAULO. .	15073856	26897160		
	PARANA. . .	660000	1750000		
	S. CATARINA	450000	2100000		
	R.G.DO SUL.	13980000	26977490		
				64701262	122853880
EXP. DO R.G.DO NORTE	P. PARA. . . .	107460	126000		
	MARANHAO. .	90000	525000		
	PARAIBA . .	434490	1062500		
	PERNAMBUCO.	5710200	18887096		
	ALAGOAS . .	23940	62000		
	BAHIA . . .	1511715	5824000		
	E. SANTO. .	597000	3400000		
	R.DE JANEIRO	20300040	116831100		
	GUANABARA .	117995942	468796105		
	S. PAULO. .	301324011	1204102530		
	PARANA. . .	2b768933	133367380		
	S. CATARINA	9388200	43800996		
	R.G.DO SUL.	55021542	229203962		
				541178933	2225988865
EXP. DE SERGIPE. . .	P. AMAZONAS. .	6000	6000		
	CEARA . . .	600	3000		
	R.G.DO NORTE	181200	516000		
	PARAIBA . .	24000	48000		
	PERNAMBUCO.	324900	580000		
	ALAGOAS . .	1436640	2889730		

COMÉRCIO DE CABOTAGEM

EXPORTAÇÃO POR PRINCIPAIS MERCADORIAS, SEGUNDO AS PROCEDÊNCIAS E DESTINOS — 1961

MERCADORIAS E PROCEDENCIAS		DESTINOS	QUANTIDADE (Kg)	VALOR (Cr$)	TOTAIS (PROCEDENCIAS E MERCADORIAS) QUANTIDADE (Kg)	TOTAIS (PROCEDENCIAS E MERCADORIAS) VALOR (Cr$)
EXP. DE SERGIPE. . .	P.	BAHIA . . .	2891710	8325315		
		GUANABARA .	1161940	1754800		
		S. PAULO. .	5350170	17755668		
		PARANA. . .	1214500	6985000		
		R.G.DO SUL.	804200	2955000		
					13355M68	41818613
EXP. DA BAHIA. . . .	P.	S. PAULO. .	364500	1783316		
					364500	1783316
EXP. DA GUANABARA. .	P.	S. CATARINA	119800	1160000		
					119800	1160000
EXP. DO R. G. DO SUL	P.	S. PAULO. .	520	3100		
					520	3100
					642974812*	2414665636*
23500 23599 OUTROS MINERAIS NÃO METALICOS, EM BRUTO, EXCL. CARVÃO, PETROLEO E PEDRAS PRECIOSAS						
EXP. DO AMAZONAS . .	P.	RONDONIA. .	4158	921950		
		T. DO ACRE.	4962	171925		
		T.R.BRANCO.	15635	285200		
					24749	1379075
EXP. DO PARA	P.	RONDONIA. .	19009	368035		
		T. DO ACRE.	M387	157551		
		AMAZONAS. .	19966	416467		
		T.R.BRANCO.	146	30122		
		T. DO AMAPA	23814	455067		
		MARANHÃO. .	6799	100187		
		GOIAS . . .	998	18975		
					79119	1546404
EXP. DO CEARA. . . .	P.	AMAZONAS. .	40615	335500		
		PARA. . . .	553254	5219143		
		MARANHÃO. .	3500	21000		
		PERNAMBUCO.	10030	196900		
		BAHIA . . .	34095	860200		
		GUANABARA .	246190	5556588		
		S. PAULO. .	1539108	33724925		
		R.G.DO SUL.	121037	619807		
					2545829	46537163
EXP. DO R.G.DO NORTE	P.	PARAIBA . .	2480000	216500		
		GUANABARA .	301146	8318720		
		S. PAULO. .	1295778	26679757		
					4076924	35214977
EXP. DA PARAIBA. . .	P.	GUANABARA .	40060	345345		
		S. PAULO. .	513510	4714000		
		R.G.DO SUL.	24800	155000		
					578370	5214345
EXP. DE PERNAMBUCO .	P.	AMAZONAS. .	141380	1883334		
		PARA. . . .	612050	9499241		
		MARANHÃO. .	81150	1138500		
		S. PAULO. .	14000	14000		
					848580	12535075
EXP. DE SERGIPE. . .	P.	ALAGOAS . .	3000	3000		
		GUANABARA .	213397	16366797		
					216397	16369797
EXP. DA BAHIA. . . .	P.	T. DO ACRE.	1880	8721		
		AMAZONAS. .	29760	240000		
		PARA. . . .	191438	910985		
		CEARA . . .	220240	1065220		
		R.G.DO NORTE	177310	1033400		
		PARAIBA . .	96621	564525		
		PERNAMBUCO.	148079	781290		
		ALAGOAS . .	23628	94350		
		GUANABARA .	350000	52500		
		S. PAULO. .	400000	60000		
					1638956	4810991
EXP. DO R.DE JANEIRO	P.	AMAZONAS. .	20077	134160		
		PERNAMBUCO.	99145	785000		
					119222	919160

COMÉRCIO DE CABOTAGEM

EXPORTAÇÃO POR PRINCIPAIS MERCADORIAS, SEGUNDO AS PROCEDÊNCIAS E DESTINOS — 1961

MERCADORIAS E PROCEDÊNCIAS	DESTINOS	QUANTIDADE (Kg)	VALOR (Cr$)	TOTAIS (PROCEDÊNCIAS E MERCADORIAS) QUANTIDADE (Kg)	TOTAIS (PROCEDÊNCIAS E MERCADORIAS) VALOR (Cr$)
EXP. DA GUANABARA. . P.	AMAZONAS. .	34570	282152		
	PARA. . . .	10729	306299		
	T. DO AMAPA	11427	121483		
	MARANHAO. .	20975	326759		
	PIAUI . . .	11510	226198		
	CEARA . . .	23465	175534		
	R.G.DO NORTE	6292	89774		
	PARAIBA . .	54267	907515		
	PERNAMBUCO.	256148	3512198		
	ALAGOAS . .	22697	268600		
	SERGIPE . .	10829	135080		
	BAHIA . . .	163566	1135150		
	R.G.DO SUL.	25394	217585	651869	7704327
EXP. DE S. PAULO . . P.	RONDONIA. .	870	15959		
	AMAZONAS. .	25439	362045		
	PARA. . . .	9597	576747		
	T. DO AMAPA	8	2800		
	MARANHAO. .	5000	55000		
	PIAUI . . .	200	6365		
	CEARA . . .	214140	1985711		
	R.G.DO NORTE	194500	2108250		
	PARAIBA . .	36513	362483		
	PERNAMBUCO.	160344	7906497		
	ALAGOAS . .	199	4628		
	SERGIPE . .	1620	25891		
	BAHIA . . .	101900	1145000		
	GUANABARA .	3998	33800		
	R.G.DO SUL.	612863	35969502	1367190	50560678
EXP. DO PARANA . . . P.	S. PAULO. .	1000000	160000	1000000	160000
				13147205*	182951992
23700 23799 MINERIOS METALICOS E SEUS CONCENTRADOS. RESIDUOS DE METAIS.					
EXP. DE RONDONIA . . P.	AMAZONAS. .	2134	210925	2134	210925
EXP. DO AMAZONAS . . P.	GUANABARA .	62400	10090000		
	S. PAULO. .	78050	4108725	140450	14198725
EXP. DO PARA . . . . P.	CEARA . . .	47892	483675		
	PERNAMBUCO.	250	5000		
	GUANABARA .	350	35000		
	S. PAULO. .	271247	8963655	319739	9487330
EXP. DO T. DO AMAPA. P.	GUANABARA .	27245	9065700		
	S. PAULO. .	420120	4621320	447365	13687020
EXP. DO CEARA. . . . P.	PARA. . . .	10000	120000		
	MARANHAO. .	14642	267640		
	BAHIA . . .	800000	1848000		
	GUANABARA .	4901044	20405408		
	S. PAULO. .	6131985	19272470	11857871	41905518
EXP. DO R.G.DO NORTE P.	S. PAULO. .	1000	83790	1000	83790
EXP. DE PERNAMBUCO . P.	E. SANTO. .	400000	200000		
	S. PAULO. .	139283	4948949		
	R.G.DO SUL.	351000	1760000	890283	6908949
EXP. DE SERGIPE. . . P.	ALAGOAS . .	3800	30000	3800	30000
EXP. DA BAHIA. . . . P.	PERNAMBUCO.	15640	108350		
	R.DE JANEIRO	650000	97500		
	GUANABARA .	6813000	27139000		
	S. PAULO. .	4487690	2922369	11966330	30267219

COMÉRCIO DE CABOTAGEM

EXPORTAÇÃO POR PRINCIPAIS MERCADORIAS, SEGUNDO AS PROCEDÊNCIAS E DESTINOS - 1961

MERCADORIAS E PROCEDENCIAS	DESTINOS	QUANTIOADE (Kg)	VALOR (Cr$)	TOTAIS (PROCEDÊNCIAS E MERCADORIAS) QUANTIDADE (Kg)	TOTAIS (PROCEDÊNCIAS E MERCADORIAS) VALOR (Cr$)
EXP. DO E. SANTO . .	P. BAHIA . . .	13000	200000	13000	200000
EXP. DA GUANABARA. .	P. CEARA . . .	1789	50035		
	R.G.DO NORTE	13310	86837		
	PERNAMBUCO.	79420	796600		
	BAHIA . . .	13131	180520		
	E. SANTO. .	42378	420500		
	S. PAULO. .	2000	2500		
	S. CATARINA	3073601	5900713		
	R.G.DO SUL.	4696376	21995722	5173764	29433427
EXP. DE S. PAULO . .	P. PERNAMBUCO.	800652	3306150	800652	3306150
EXP. DO PARANA . . .	P. S. PAULO. .	460000	138000	460000	138000
EXP. DE S. CATARINA.	P.R.DE JANEIRO	74280	811441		
	GUANABARA .	32620	238435	106900	1049876
				32183288*	150906929*
24100 24199 FERRO E AÇO E SUAS LIGAS. . . .					
EXP. DO AMAZONAS . .	P. RONDONIA. .	21561	1440872		
	T. DO ACRE.	7095	487817		
	T.R.BRANCO.	12994	823448		
	PARA. . . .	755	39500	42408	2791637
EXP. DO PARA	P. RONDONIA. .	5028	218517		
	T. DO ACRE.	5788	316300		
	AMAZONAS. .	228318	8967963		
	T. DO AMAPA	96998	3670557		
	MARANHAO. .	50	2300		
	GOIAS . . .	135	6155	336317	13181792
EXP. DO CEARA. . . .	P. AMAZONAS. .	795	44548		
	MARANHAO. .	3574	271382	4369	315930
EXP. DE PERNAMBUCO .	P. AMAZONAS. .	3909	304828		
	PARA. . . .	29271	2807502		
	MARANHAO. .	1213	82870		
	CEARA . . .	3035	115335		
	GUANABARA .	3301	309092	40729	3619627
EXP. DE ALAGOAS. . .	P. PARA. . . .	217	14727	217	14727
EXP. DE SERGIPE. . .	P. ALAGOAS . .	90	4893	90	4893
EXP. DA BAHIA. . . .	P. ALAGOAS . .	28600	500000	28600	500000
EXP. DO E. SANTO . .	P. CEARA . . .	10000	110000		
	PERNAMBUCO.	500000	6600000		
	BAHIA . . .	30000	366000		
	R.G.DO SUL.	2390000	29260000	2930000	36336000
EXP. DO R.DE JANEIRO	P. AMAZONAS. .	30350	867306		
	PARA. . . .	4100	114537		
	PIAUI . . .	5160	110993		
	CEARA . . .	110190	3293446		
	R.G.DO NORTE	23420	627904		
	PARAIBA . .	41741	1252092		
	S. CATARINA	1050470	11075895		
	R.G.DO SUL.	1323195	12666845	2588696	30009068
EXP. DA GUANABARA. .	P. RONDONIA. .	38619	1282009		
	T. DO ACRE.	4625	153216		
	AMAZONAS. .	1638991	67719329		
	T.R.BRANCO.	1800	51780		
	PARA. . . .	2761330	100004752		
	T. DO AMAPA	208907	10351718		

COMÉRCIO DE CABOTAGEM

EXPORTAÇÃO POR PRINCIPAIS MERCADORIAS, SEGUNDO AS PROCEDÊNCIAS E DESTINOS — 1961

MERCADORIAS E PROCEDENCIAS	DESTINOS	QUANTIDADE (Kg)	VALOR (Cr$)	TOTAIS (PROCEDENCIAS E MERCADORIAS) QUANTIDADE (Kg)	TOTAIS (PROCEDENCIAS E MERCADORIAS) VALOR (Cr$)
EXP. DA GUANABARA. .	P. MARANHÃO. .	647701	21626400		
	PIAUI . . .	327324	10642086		
	CEARA . . .	3298393	115535859		
	R.G.DO NORTE	742521	26248446		
	PARAIBA . .	880279	35830105		
	PERNAMBUCO.	11270597	330808819		
	ALAGOAS . .	971553	29447795		
	SERGIPE . .	897615	29521613		
	BAHIA . . .	7864404	247339886		
	S. PAULO. .	5700	200000		
	PARANA. . .	1192	41137		
	S. CATARINA	5250206	65212308		
	R.S.DO SUL.	6090438	127331552		
				42902195	1219348810
EXP. DE S. PAULO . .	P. AMAZONAS. .	160246	8777375		
	PARA. . . .	1083599	37051967		
	T. DO AMAPA	63341	5715037		
	MARANHÃO. .	8793	411975		
	PIAUI . . .	28278	895137		
	CEARA . . .	4062848	160018961		
	R.G.DO NORTE	721848	35250017		
	PARAIBA . .	758188	33132540		
	PERNAMBUCO.	4965946	159660378		
	ALAGOAS . .	67766	2855889		
	SERGIPE . .	117778	3590903		
	BAHIA . . .	1146910	43377754		
	R.S.DO SUL.	163502	5654172		
				13689037	496391905
EXP. DE S. CATARINA.	P. CEARA . . .	5015	141933		
	PARAIBA . .	119405	3939148		
	PERNAMBUCO.	657527	21849003		
	BAHIA . . .	162638	5538450		
	R.DE JANEIRO	45421	276240		
	GUANABARA .	30271	944560		
				1020277	32689334
EXP. DO R. G. DO SUL	P. MARANHÃO. .	24030	701072		
	PARAIBA . .	15040	466180		
	PERNAMBUCO.	389571	12346869		
				428641	13514121
				64011573*	1848717R44*
24101 FERRO FUNDIDO OU GUSA					
EXP. DE PERNAMBUCO .	P. AMAZONAS. .	50	10400		
				50	10400
EXP. DE ALAGOAS. . .	P. PARA. . . .	217	14727		
				217	14727
EXP. DO E. SANTO . .	P. CEARA . . .	10000	110000		
	PERNAMBUCO.	500000	6000000		
	BAHIA . . .	30000	336000		
	R.G.DO SUL.	2390000	29260000		
				2930000	36336000
EXP. DO R.DE JANEIRO	P. S. CATARINA	1030000	10522600		
	R.G.DO SUL.	1118000	6923000		
				2148000	17445600
EXP. DA GUANABARA. .	P. PARA. . . .	87	35739		
	MARANHÃO. .	20000	178000		
	PIAUI . . .	8000	136000		
	CEARA . . .	24000	199500		
	R.G.DO NORTE	1000	11000		
	PARAIBA . .	50000	659000		
	PERNAMBUCO.	259000	3830634		
	ALAGOAS . .	83000	652500		
	SERGIPE . .	2000	20000		
	BAHIA . . .	225000	4488500		
	S. PAULO. .	5700	200000		
	S. CATARINA	4697000	46416974		
	R.G.DO SUL.	1332000	11921000		
				6706787	68148847
EXP. DE S. PAULO . .	P. PARA. . . .	172	18500		
				172	18500

COMÉRCIO DE CABOTAGEM

EXPORTAÇÃO POR PRINCIPAIS MERCADORIAS, SEGUNDO AS PROCEDÊNCIAS E DESTINOS — 1961

MERCADORIAS E PROCEDENCIAS	DESTINOS	QUANTIDADE (Kg)	VALOR (Cr$)	TOTAIS (PROCEDENCIAS E MERCADORIAS) QUANTIDADE (Kg)	TOTAIS (PROCEDENCIAS E MERCADORIAS) VALOR (Cr$)
EXP. DE S. CATARINA.	P.R.DE JANEIRO	45421	276240		
				45421	276240
				11830647*	122250314*
24121 BARRAS E VERGALHOES DE FERRO E AÇO.					
EXP. DO AMAZONAS . .	P. RONDONIA. .	21214	1304724		
	T. DO ACRE.	6928	472526		
	T.R.BRANCO.	12994	823448		
				41136	2600698
EXP. DO PARA	P. RONDONIA. .	4973	215527		
	T. DO ACRE.	5357	293044		
	AMAZONAS. .	195616	7074245		
	T. DO AMAPA	96091	3563974		
	MARANHAO. .	50	2300		
	GOIAS . . .	135	6155		
				302222	11155245
EXP. DO CEARA. . . .	P. MARANHAO. .	3574	271382		
				3574	271382
EXP. DE PERNAMBUCO .	P. AMAZONAS. .	2569	225758		
	PARA. . . .	29268	2604352		
	MARANHAO. .	1213	82870		
	CEARA . . .	3035	115335		
	GUANABARA .	3301	309092		
				39386	3537407
EXP. DE SERGIPE. . .	P. ALAGOAS . .	90	4893		
				90	4893
EXP. DO R.DE JANEIRO	P. AMAZONAS. .	15130	433556		
	PARA. . . .	1035	27272		
	PIAUI . . .	5160	110993		
	CEARA . . .	50610	1402834		
	R.G.DO NORTE	20405	536951		
	PARAIBA . .	18230	538660		
	S. CATARINA	20470	553295		
	R.G.DO SUL.	69260	1959886		
				200300	5563447
EXP. DA GUANABARA. .	P. RONDONIA. .	36528	1209688		
	T. DO ACRE.	4625	153216		
	AMAZONAS. .	1213756	38332474		
	T.R.BRANCO.	1800	51780		
	PARA. . . .	1302188	41636735		
	T. DO AMAPA	52392	3548567		
	MARANHAO. .	501013	16494842		
	PIAUI . . .	197830	6197113		
	CEARA . . .	2132345	67447962		
	R.G.DO NORTE	347353	11608004		
	PARAIBA . .	421350	14593511		
	PERNAMBUCO.	4908788	140589708		
	ALAGOAS . .	459656	14799672		
	SERGIPE . .	789788	25656784		
	BAHIA . . .	2533531	80875465		
	PARANA. . .	181	5611		
	S. CATARINA	175666	6613489		
	R.G.DO SUL.	1134549	23988146		
				16213339	493802767
EXP. DE S. PAULO . .	P. AMAZONAS. .	78641	3152256		
	PARA. . . .	844624	24516663		
	T. DO AMAPA	20566	604228		
	MARANHAO. .	7204	318980		
	PIAUI . . .	27767	863558		
	CEARA . . .	294852	8546450 6		
	R.G.DO NORTE	199589	4928790		
	PARAIBA . .	385870	12850718		
	PERNAMBUCO.	3914801	119635683		
	ALAGOAS . .	48486	1549000		
	SERGIPE . .	87174	2586392		
	BAHIA . . .	1183495	32473613		
	R.G.DO SUL.	48259	1586628		
				9788328	290531015
EXP. DE S. CATARINA.	P. CEARA . . .	5015	141933		
	PARAIBA . .	119405	3939148		
	PERNAMBUCO.	657527	21849003		
	BAHIA . . .	162638	5538450		

COMÉRCIO DE CABOTAGEM

EXPORTAÇÃO POR PRINCIPAIS MERCADORIAS, SEGUNDO AS PROCEDÊNCIAS E DESTINOS — 1961

MERCADORIAS E PROCEDENCIAS	DESTINOS	QUANTIDADE (Kg)	VALOR (Cr$)	TOTAIS (PROCEDENCIAS E MERCADORIAS) QUANTIDADE (Kg)	TOTAIS (PROCEDENCIAS E MERCADORIAS) VALOR (Cr$)
EXP. DE S. CATARINA.	P. GUANABARA .	17671	553460		
				962256	32021994
EXP. DO R. G. DO SUL	P. MARANHÃO. .	5000	95010		
	PERNAMBUCO.	676	35220		
				5676	130230
				27556307*	839619078*
24122 BARRAS E VERGALHÕES DE FERRO E AÇO EM LIGAS ESPECIAIS INCL. P. FERRAMENTAS					
EXP. DO AMAZONAS . .	P. RONDONIA. .	35	18155		
				35	18155
EXP. DA GUANABARA. .	P. RONDONIA. .	2075	68321		
	AMAZONAS. .	103999	3151185		
	PARA. . . .	36344	1444376		
	MARANHÃO. .	61966	2141957		
	PIAUI . . .	64171	2017221		
	CEARA . . .	14177	446898		
	PARAIBA . .	8919	323000		
	PERNAMBUCO.	169717	9446414		
	ALAGOAS . .	25524	720233		
	SERGIPE . .	691	20738		
	BAHIA . . .	768989	23749009		
	S. CATARINA	1550	60390		
	R.G.DO SUL.	1479	73439		
				1259601	43661181
EXP. DE S. PAULO . .	P. AMAZONAS . .	2175	439114		
	T. DO AMAPA	902	110402		
	CEARA . . .	25633	709874		
	R.G.DO NORTE	8650	545092		
	PARAIBA . .	8310	320958		
	PERNAMBUCO.	98428	2468476		
	R.G.DO SUL.	34	9140		
				144132	4603050
				1403768*	48282386*
24150 ANGULOS, CANTONEIRAS, PERFIS E OUTRAS FORMAS, DE FERRO E AÇO, P. ESTRUTURAS					
EXP. DO AMAZONAS . .	P. RONDONIA. .	247	109713		
	T. DO ACRE.	167	15291		
	PARA. . . .	5	2000		
				419	127004
EXP. DO PARA	P. RONDONIA. .	55	2990		
	T. DO ACRE.	431	23256		
	AMAZONAS. .	3367	147223		
	T. DO AMAPA	738	57080		
				4591	230549
EXP. DA BAHIA. . . .	P. ALAGOAS . .	28600	500000		
				28600	500000
EXP. DO R.DE JANEIRO	P. CEARA . . .	7190	216198		
	R.G.DO NORTE	2030	65264		
	PARAIBA . .	16371	498830		
	R.G.DO SUL.	45770	1291189		
				71361	2071481
EXP. DA GUANABARA. .	P. RONDONIA. .	16	4000		
	AMAZONAS. .	113175	1467397		
	PARA. . . .	189811	6481423		
	T. DO AMAPA	144180	6471414		
	MARANHÃO. .	35095	1378802		
	PIAUI . . .	17833	656311		
	CEARA . . .	433350	14002978		
	R.G.DO NORTE	30602	1215344		
	PARAIBA . .	117809	4665928		
	PERNAMBUCO.	965092	25736721		
	ALAGOAS . .	179613	6614695		
	SERGIPE . .	60620	1994557		
	BAHIA . . .	1151783	34283266		
	PARANA. . .	431	15516		
	S. CATARINA	119027	3517918		
	R.G.DO SUL.	1649143	37079719		
				5207580	158792569

COMÉRCIO DE CABOTAGEM

EXPORTAÇÃO POR PRINCIPAIS MERCADORIAS, SEGUNDO AS PROCEDÊNCIAS E DESTINOS — 1961

MERCADORIAS E PROCEDENCIAS	DESTINOS	QUANTIDADE (Kg)	VALOR (Cr$)	TOTAIS (PROCEDENCIAS E MERCADORIAS) QUANTIDADE (Kg)	TOTAIS (PROCEDENCIAS E MERCADORIAS) VALOR (Cr$)
EXP. DE S. PAULO . .	P. AMAZONAS . .	2000	65280		
	PARA. . . .	32841	946480		
	T. DO AMAPA	41673	5000407		
	CEARA . . .	184387	5602610		
	R.G.DO NORTE	6347	266406		
	PARAIBA .	91549	3352701		
	PERNAMBUCO.	551049	16596664		
	ALAGOAS . .	220	7040		
	SERGIPE . .	25000	794580		
	BAHIA . . .	298357	10565633		
				1233623	43197741
EXP. DO R. G. DO SUL	P. MARANHAO. .	19030	606062		
	PARAIBA . .	15040	466180		
	PERNAMBUCO.	388895	12311649		
				422965	13383891
				6969139*	218303235*
24161 TIRAS E ARCOS DE FERRO E AÇO. .					
EXP. DO AMAZONAS . .	P. RONDONIA. .	65	8280		
				65	8280
EXP. DO PARA	P. AMAZONAS . .	29335	1746495		
	T. DO AMAPA	20	1852		
				29355	1748347
EXP. DO CEARA. . . .	P. AMAZONAS . .	795	44548		
				795	44548
EXP. DA GUANABARA. .	P. AMAZONAS . .	181593	10481793		
	PARA. . . .	324953	18253245		
	MARANHAO. .	14671	888362		
	PIAUI . . .	4590	212163		
	CEARA . . .	370916	21376210		
	R.G.DO NORTE	130358	7344833		
	PARAIBA . .	190866	12033154		
	PERNAMBUCO.	179332	11210612		
	ALAGOAS . .	16999	1112487		
	SERGIPE . .	10680	532471		
	BAHIA . . .	29029	2172661		
	S. CATARINA	3179	300946		
	R.G.DO SUL.	25946	1502548		
				1483112	87421485
EXP. DE S. PAULO . .	P. AMAZONAS . .	63725	4264881		
	PARA. . . .	192166	10888416		
	MARANHAO. .	160	13040		
	PIAUI . . .	511	31579		
	CEARA . . .	864069	65891674		
	R.G.DO NORTE	506961	29490240		
	PARAIBA . .	270025	16438120		
	PERNAMBUCO.	262443	13977818		
	ALAGOAS . .	19060	1299849		
	SERGIPE . .	598	31431		
	BAHIA . . .	1077	99084		
	R.G.DO SUL.	6662	474272		
				2187457	142900404
				3700784*	232123064*
26100 26199 LA. EM BRUTO E PREPARADA. . . .					
EXP. DO AMAZONAS . .	P. RONDONIA. .	740	127500		
				740	127500
EXP. DO R.G.DO NORTE	P. S. PAULO. .	2200	242000		
				2200	242000
EXP. DA GUANABARA. .	P. AMAZONAS. .	334	269676		
				334	269676
EXP. DE S. PAULO . .	P. PARA. . . .	48	32182		
				48	32182
EXP. DO R. G. DO SUL	P.R.DE JANEIRO	67803	20934487		
	GUANABARA .	97281	29129803		
	S. PAULO. .	207224	47746129		
				372308	97810419
				375630*	98481777*

COMÉRCIO DE CABOTAGEM

EXPORTAÇÃO POR PRINCIPAIS MERCADORIAS, SEGUNDO AS PROCEDÊNCIAS E DESTINOS — 1961

MERCADORIAS E PROCEDENCIAS	DESTINOS	QUANTIDADE (Kg)	VALOR (Cr$)	TOTAIS (PROCEDENCIAS E MERCADORIAS) QUANTIDADE (Kg)	TOTAIS (PROCEDENCIAS E MERCADORIAS) VALOR (Cr$)
2610 26109 LA. EM BRUTO.					
EXP. DO R.G.DO NORTE	P. S. PAULO. .	2200	242000	2200	242000
EXP. DO R. G. DO SUL	P.R.DE JANEIRO	67803	20934487		
	GUANABARA .	97281	29129803		
	S. PAULO. .	207224	47746129	372308	97810419
				374508*	98052419
26301 ALGODAO EM RAMA OU PLUMA. . . .					
EXP. DO PARA	P. T. DO AMAPA	108	12960		
	GUANABARA .	18682	1307740	18790	1320700
EXP. DO MARANHAO . .	P. BAHIA . . .	20063	2054425		
	GUANABARA .	298443	30054470	318506	32108895
EXP. DO PIAUI. . . .	P. GUANABARA .	40029	3705700	40029	3705700
EXP. DO CEARA. . . .	P. AMAZONAS. .	465	165000		
	PARA. . . .	5132	1538700		
	R.DE JANEIRO	99916	13453641		
	GUANABARA .	1480503	251495060		
	S. PAULO. .	6040623	818467037		
	S. CATARINA	678104	68030310	8304743	1153149748
EXP. DO R.G.DO NORTE	P.R.DE JANEIRO	50099	6112078		
	GUANABARA .	5043327	735749755		
	S. PAULO. .	5637522	868049982		
	S. CATARINA	84601	12176860	10815549	1622088675
EXP. DA PARAIBA. . .	P. GUANABARA .	1327185	184496517		
	S. PAULO. .	5734812	796427617		
	S. CATARINA	393864	64790151		
	R.G.DO SUL.	37304	5037107	7493165	1050751392
EXP. DE PERNAMBUCO .	P. S. PAULO. .	82077	15321039		
	S. CATARINA	769362	64749720	851439	80070759
EXP. DE ALAGOAS. . .	P. GUANABARA .	81574	8542340		
	S. PAULO. .	108038	11394018	189612	19936358
EXP. DE SERGIPE. . .	P. PARAIBA . .	4854	466393		
	ALAGOAS . .	98595	3744393	103449	4210786
EXP. DA GUANABARA. .	P.R.G.DO NORTE	50100	7842320		
	ALAGOAS . .	74668	10643244	124768	18485564
EXP. DE S. PAULO . .	P. S. CATARINA	38849	4781572	38849	4781572
				28298899*	3990610149*
26317 RESIDUOS DE ALGODAO.					
EXP. DE PERNAMBUCO .	P. GUANABARA .	57990	698882	57990	698882
EXP. DE SERGIPE. . .	P. PERNAMBUCO.	6913	234455		
	ALAGOAS . .	548	12604		
	S. PAULO. .	16990	501792	24451	748851
EXP. DA GUANABARA. .	P. AMAZONAS. .	148	18000		
	PERNAMBUCO.	1600	112350	1748	130350

COMÉRCIO DE CABOTAGEM

EXPORTAÇÃO POR PRINCIPAIS MERCADORIAS, SEGUNDO AS PROCEDÊNCIAS E DESTINOS - 1961

MERCADORIAS E PROCEDENCIAS	DESTINOS	QUANTIDADE (Kg)	VALOR (Cr$)	TOTAIS (PROCEDENCIAS E MERCADORIAS) QUANTIDADE (Kg)	TOTAIS (PROCEDENCIAS E MERCADORIAS) VALOR (Cr$)
EXP. DE S. PAULO . .	P. PERNAMBUCO.	3714	189300		
				3714	189300
				87903=	1767383=
6350 26379 ALGODAO EM FIO.					
EXP. DO AMAZONAS . .	P. T. DO ACRE.	576	631737		
	T.R.BRANCO.	95	65000		
				671	696737
EXP. DO PARA	P. RONDONIA. .	556	241079		
	T. DO ACRE.	1860	1282911		
	AMAZONAS. .	3492	1658853		
	T. DO AMAPA	1054	439490		
	MARANHAO. .	24	19019		
	GOIAS . . .	177	62705		
				7163	3704057
EXP. DO MARANHAO . .	P. AMAZONAS. .	10350	2217942		
	PARA. . . .	77469	18138789		
	CEARA . . .	1250	249900		
	R.G.DO NORTE	750	157410		
	BAHIA . . .	3000	645660		
	M.G.DO SUL.	6205	1399718		
				99024	22809419
EXP. DO PIAUI. . . .	P. MARANHAO. .	25	6000		
				25	6000
EXP. DO CEARA. . . .	P. RONDONIA. .	996	817495		
	T. DO ACRE.	1534	573036		
	AMAZONAS. .	31051	2345388R		
	T.R.BRANCO.	682	450124		
	PARA. . . .	1590	1228935		
				35853	26523478
EXP. DE PERNAMBUCO .	P. AMAZONAS. .	123	22440		
	PARAIBA . .	5090	712600-		
	S. CATARINA	73761	9328065		
				78974	10054105
EXP. DE SERGIPE. . .	P. PERNAMBUCO.	368	65790		
	ALAGOAS . .	31688	4941756		
				32056	5007546
EXP. DA BAHIA. . . .	P. S. CATARINA	514	115431		
				514	115431
EXP. DA GUANABARA. .	P. RONDONIA. .	71	17475		
	AMAZONAS. .	10106	5689540		
	PARA. . . .	1417	887818		
	CEARA . . .	20	14628		
	R.G.DO NORTE	20	14628		
	PERNAMBUCO.	47	40345		
	ALAGOAS . .	25	14020		
	BAHIA . . .	20	14628		
	S. CATARINA	235	356676		
	M.G.DO SUL.	1000	198900		
				12961	7248859
EXP. DE S. PAULO . .	P. AMAZONAS. .	3076	1672725		
	T.R.BRANCO.	7	7508		
	PARA. . . .	31930	34323769		
	PERNAMBUCO.	107380	25357063		
	ALAGOAS . .	2650	694294		
				145043	62055359
				412284=	138224790=
6400 26699 EXCLUSIVE 26621,26628,26662, 26665 E 26673 FIBRAS TEXTEIS, EM BRUTO E PREPARADAS,N.E. . .					
EXP. DO AMAZONAS . .	P. RONDONIA. .	2828	391105		
	T. DO ACRE.	384	37015		
	T.R.BRANCO.	220	28800		
	PERNAMBUCO.	250000	24590606		
	R.DE JANEIRO	55818	6232116		
	GUANABARA .	75095	6501700		
	S. PAULO. .	136981	9000160		
				521326	46781502

COMÉRCIO DE CABOTAGEM

EXPORTAÇÃO POR PRINCIPAIS MERCADORIAS, SEGUNDO AS PROCEDÊNCIAS E DESTINOS — 1961

MERCADORIAS E PROCEDÊNCIAS	DESTINOS	QUANTIDADE (Kg)	VALOR (Cr$)	TOTAIS (PROCEDÊNCIAS E MERCADORIAS) QUANTIDADE (Kg)	TOTAIS (PROCEDÊNCIAS E MERCADORIAS) VALOR (Cr$)
EXP. DO PARA	P. RONDONIA. .	11877	445545		
	T. DO ACRE.	4214	502385		
	AMAZONAS. .	609	77510		
	T. DO AMAPÁ	316	43490		
	MARANHÃO. .	1462	176324		
	CEARÁ . . .	1159	124377		
	R.G.DO NORTE	2376	246212		
	PERNAMBUCO.	308	40040		
	GOIAS . . .	200	21000		
				22521	167688
EXP. DO T. DO AMAPA.	P. PÁRA. . . .	150	4500		
				150	450
EXP. DO CEARA. . . .	P. GUANABARA .	281150	8070000		
				281150	8070000
EXP. DA PARAIBA. . .	P. PARA. . . .	21	2281		
	MARANHÃO. .	31945	3438401		
	R.DE JANEIRO	4879	445067		
	GUANABARA .	174957	15895272		
	S. PAULO. .	406056	29579766		
	PARANA. . .	9813	952796		
	S. CATARINA	2543	227836		
	R.G.DO SUL.	24736	1475104		
				654350	52016521
EXP. DE PERNAMBUCO .	P. BAHIA . . .	220421	9824552		
	GUANABARA .	4807	203850		
				225228	10028402
EXP. DA BAHIA. . . .	P. S. PAULO. .	69875	2754750		
				69875	2754750
EXP. DA GUANABARA. .	P. AMAZONAS. .	2107	152366		
	T.R.BRANCO.	20	12042		
	PARA. . . .	23029	550593		
	MARANHÃO. .	570	146232		
	CEARA . . .	490	85860		
	R.G.DO NORTE	695	238458		
	PERNAMBUCO.	525	271854		
	ALAGOAS . .	393	54282		
	BAHIA . . .	1602	366333		
	S. CATARINA	4164	597991		
	R.G.DO SUL.	165	96447		
				33840	2572501
EXP. DE S. PAULO . .	P. PARA. . . .	172	13445		
	R.G.DO NORTE	272	40503		
	PERNAMBUCO.	12096	655788		
	BAHIA . . .	695	129320		
				13235	839051
EXP. DO R. G. DO SUL	P. BAHIA . . .	20730	3416237		
				20730	3416237
				1842405*	128160361
26621 JUTA, EM BRUTO.					
EXP. DO AMAZONAS . .	P. PARA. . . .	80000	7600000		
	MARANHÃO. .	100000	11550000		
	PERNAMBUCO.	2640600	251923373		
	E. SANTO. .	500000	49108830		
	GUANABARA .	800000	74140000		
	S. PAULO. .	9596400	873666000		
	PARANA. . .	995200	93924520		
	R.G.DO SUL.	320000	32022727		
				15012200	1393935451
EXP. DO T. R.BRANCO.	P. AMAZONAS. .	4400	5400		
				4400	5401
EXP. DO PARA	P. AMAZONAS. .	19905	754485		
	PERNAMBUCO.	963563	86485141		
	E. SANTO. .	100000	8000000		
	GUANABARA .	13675761	118278249		
	S. PAULO. .	12689752	999718671		
	PARANA. . .	732930	66070960		
	R.G.DO SUL.	823991	71476548		
				16697702	1350784051

COMÉRCIO DE CABOTAGEM

EXPORTAÇÃO POR PRINCIPAIS MERCADORIAS, SEGUNDO AS PROCEDÊNCIAS E DESTINOS - 1961

MERCADORIAS E PROCEDENCIAS	DESTINOS	QUANTIDADE (Kg)	VALOR (Cr$)	TOTAIS (PROCEDENCIAS E MERCADORIAS) QUANTIDADE (Kg)	TOTAIS (PROCEDENCIAS E MERCADORIAS) VALOR (Cr$)
EXP. DO MARANHAO . .	P. GUANABARA .	650	19500		
	S. PAULO. .	35782	1073460		
				36432	109296U
				31750734*	2745817864*
26628 JUTA, BENEFICIADA					
EXP. DO AMAZONAS . .	P. PERNAMBUCO.	3269500	300905000		
	E. SANTO. .	786406	70288310		
	R.DE JANEIRO	200000	19000000		
	GUANABARA .	2537456	213066450		
	S. PAULO. .	6809402	576353873		
	PARANA. . .	560767	49284884		
	R.G.DO SUL.	950U00	89407140		
				15113531	1318305657
EXP. DA GUANABARA. .	P. PARA. . . .	81	19350		
				81	1935U
				15113612*	1318325007*
26662 CAROA, EM BRUTO					
EXP. DE PERNAMBUCO .	P. BAHIA . . .	11407	68426		
	R.DE JANEIRO	28000	140000		
	GUANABARA .	200551	1241283		
				239958	1449709
				23995R*	1449709*
26665 GUAXIMA, ARAMINA E SEMELHANTES, EM BRUTO					
EXP. DO PARA	P. AMAZONAS. .	8200	328000		
	MARANHAO. .	100050	8304648		
	PERNAMBUCO.	1641126	143296466		
	BAHIA . . .	920534	73494653		
	E. SANTO. .	620750	54112250		
	R.DE JANEIRO	1051889	95374800		
	GUANABARA .	2918844	209209265		
	S. PAULO. .	10677218	835225969		
	PARANA. . .	574874	44871865		
	R.G.DO SUL.	2279615	179125617		
				20793100	1643343553
				20793100*	1643343553*
26678 SISAL OU AGAVE, EM BRUTO. . . .					
EXP. DO CEARA. . . .	P. PARA. . . .	1863	157983		
				1863	157983
EXP. DA PARAIBA. . .	P. PARA. . . .	160063	13253150		
	GUANABARA .	160891	6520845		
	S. PAULO. .	130136	6986584		
	R.G.DO SUL.	678388	36567545		
				1129478	63328124
EXP. DE PERNAMBUCO .	P. BAHIA . . .	1429691	56909343		
	GUANABARA .	17500	175000		
				1447191	57084343
EXP. DA BAHIA. . . .	P. MARANHAO. .	815	65656		
	GUANABARA .	255702	8166371		
	PARANA. . .	1759	100540		
	S. CATARINA	25119	1346738		
	R.G.DO SUL.	222886	10505893		
				506281	20185198
EXP. DA GUANABARA. .	P. S. CATARINA	102	14469		
				102	14469
EXP. DE S. CATARINA.	P. GUANABARA .	2563	282000		
				2563	282000
				3087478*	141052117*

COMÉRCIO DE CABOTAGEM

EXPORTAÇÃO POR PRINCIPAIS MERCADORIAS, SEGUNDO AS PROCEDÊNCIAS E DESTINOS - 1961

MERCADORIAS E PROCEDENCIAS	DESTINOS	QUANTIDADE (Kg)	VALOR (Cr$)	TOTAIS (PROCEDENCIAS E MERCADRIAS) QUANTIDADE (Kg)	TOTAIS (PROCEDENCIAS E MERCADRIAS) VALOR (Cr$)
27100 27199 GORDURAS ANIMAIS.					
EXP. 00 AMAZONAS . . P.	RONDONIA. .	3880	359648		
	T. DO ACRE.	2595	317320		
	T.R.BRANCO.	10	3135		
				6485	680100
EXP. 00 T. R.BRANCO. P.	AMAZONAS. .	2300	46000		
				2300	46000
EXP. 00 PARA . . . . P.	AMAZONAS. .	9766	1072307		
	T. DO AMAPA	800	32000		
				10566	1104307
EXP. 00 CEARA. . . . P.	PARA. . . .	2100	101000		
				2100	101000
EXP. 0E PERNAMBUCO . P.	PARA. . . .	485	67900		
				485	67900
EXP. 0A GUANABARA. . P.	AMAZONAS. .	20076	2248660		
	PARA. . . .	25203	2270070		
	MARANHÃO. .	9473	672583		
	PIAUI . . .	10000	620000		
	PERNAMBUCO.	93221	7063865		
	ALAGOAS . .	20072	1536290		
	SERGIPE . .	28087	2375065		
	BAHIA . . .	34096	2839860		
				240228	19626390
EXP. 0E S. PAULO . . P.	AMAZONAS. .	215144	17649799		
	PARA. . . .	651487	58150477		
	MARANHÃO. .	5926	503710		
	PIAUI . . .	24178	2374250		
	CEARA . . .	44933	3958192		
	R.G.DO NORTE	61563	5332360		
	PARAIBA . .	44310	3704169		
	PERNAMBUCO.	370681	29906490		
	ALAGOAS . .	2093	167440		
	SERGIPE . .	31281	2542251		
	BAHIA . . .	681400	56018462		
				2132936	180307600
EXP. 00 R. G. DO SUL P.	AMAZONAS. .	70415	7069487		
	PARA. . . .	22392	1679400		
	R.G.DO NORTE	20135	1560830		
	PARAIBA . .	32227	2255890		
	PERNAMBUCO.	1156319	87317112		
	BAHIA . . .	726709	61493615		
	E. SANTO. .	9150	1006500		
	GUANABARA .	263533	20935738		
	S. PAULO. .	65135	4559450		
				2366015	187878021
				4761115*	389811325
27120 SEBO COMUM OU GRAXA.					
EXP. 00 AMAZONAS . . P.	T.R.BRANCO.	10	3135		
				10	3135
EXP. 00 T. R.BRANCO. P.	AMAZONAS. .	2300	46000		
				2300	46000
EXP. 00 PARA . . . . P.	AMAZONAS. .	9766	1072307		
	T. DO AMAPA	800	32000		
				10566	1104307
EXP. 0E PERNAMBUCO . P.	PARA. . . .	485	67900		
				485	67900
EXP. 0A GUANABARA. . P.	AMAZONAS. .	20075	2248400		
	PARA. . . .	25193	2267370		
	MARANHÃO. .	9473	672583		
	PIAUI . . .	10000	620000		
	PERNAMBUCO.	93221	7063865		
	ALAGOAS . .	20072	1536290		
	SERGIPE . .	28087	2375065		
	BAHIA . . .	34050	2831083		
				240171	19614656

COMÉRCIO DE CABOTAGEM

EXPORTAÇÃO POR PRINCIPAIS MERCADORIAS, SEGUNDO AS PROCEDÊNCIAS E DESTINOS — 1961

MERCADORIAS E PROCEDENCIAS		DESTINOS	QUANTIDADE (Kg)	VALOR (Cr$)	TOTAIS (PROCEDENCIAS E MERCADORIAS) QUANTIDADE (Kg)	VALOR (Cr$)
EXP. DE S. PAULO . .	P.	AMAZONAS. .	215144	17649799		
		PARA. . . .	651467	58146237		
		MARANHAO. .	5926	503710		
		PIAUI . . .	24178	2374250		
		CEARA . . .	44933	3958192		
		R.G.DO NORTE	61563	5332360		
		PARAIBA . .	44310	3704169		
		PERNAMBUCO.	370681	29906490		
		ALAGOAS . .	2093	167440		
		SERGIPE . .	31221	2542251		
		BAHIA . . .	681400	56018462		
					2132916	180303360
EXP. DO R. G. DO SUL	P.	AMAZONAS. .	70415	7069487		
		PARA. . . .	22392	1679400		
		R.G.DO NORTE	20135	1560830		
		PARAIBA . .	32227	2255890		
		PERNAMBUCO.	1156319	87317112		
		BAHIA . . .	726709	61493615		
		E. SANTO. .	9150	1006500		
		GUANABARA .	263533	20935738		
		S. PAULO. .	65135	4559450		
					2366015	187878022
					4752463*	369017380*
7300 27399 EXCL. 27308,27312 E VEGETAIS, NAO ESPECIFICADOS.		27338 OLEOS				
EXP. DE RONDONIA . .	P.	AMAZONAS. .	21481	2760858		
					21481	2760858
EXP. DO AMAZONAS . .	P.	RONDONIA. .	15	2580		
		T. DO ACRE.	20	1200		
		T.R.BRANCO.	10	3000		
		GUANABARA .	1000	250000		
		S. PAULO. .	4400	652000		
					5445	908780
EXP. DO PARA	P.	RONDONIA. .	985	90875		
		T. DO ACRE.	1153	160865		
		AMAZONAS. .	111430	10265423		
		T. DO AMAPA	18	2500		
		PERNAMBUCO.	252	88040		
		GUANABARA .	2916	928620		
		S. PAULO. .	1042	171510		
		R.G.DO SUL.	383	69890		
					118179	11777723
EXP. DO T. DO AMAPA.	P.	PARA. . . .	3535	256835		
					3535	256835
EXP. DO PIAUI. . . .	P.	E. SANTO. .	20000	1800000		
		GUANABARA .	172298	14497840		
		S. PAULO. .	30000	2760000		
					222298	19057840
EXP. DO CEARA. . . .	P.	T. DO ACRE.	22659	432860		
		GUANABARA .	10469920	204368915		
		S. PAULO. .	159625	8680161		
		R.G.DO SUL.	26710	1790601		
					10678914	215272537
EXP. DO R.G.DO NORTE	P.	GUANABARA .	1000	67840		
		S. PAULO. .	55027	4038254		
					56027	4106094
EXP. DE PERNAMBUCO .	P.	AMAZONAS. .	14494	707340		
		PARA. . . .	9604	1090098		
		PIAUI . . .	4420	400009		
		BAHIA . . .	800000	57485195		
		GUANABARA .	92103	6491105		
		S. PAULO. .	25675	1562952		
		R.G.DO SUL.	32913	2319900		
					979209	70056599
EXP. DE SERGIPE. . .	P.	ALAGOAS . .	20420	833500		
		BAHIA . . .	30	3200		
		GUANABARA .	380357	31260238		
		S. PAULO. .	289647	27854524		
					690454	59951462

COMÉRCIO DE CABOTAGEM

EXPORTAÇÃO POR PRINCIPAIS MERCADORIAS, SEGUNDO AS PROCEDÊNCIAS E DESTINOS — 1961

MERCADORIAS E PROCEDENCIAS	DESTINOS	QUANTIDADE (Kg)	VALOR (Cr$)	TOTAIS (PROCEDENCIAS E MERCADORIAS) QUANTIDADE (Kg)	TOTAIS (PROCEDENCIAS E MERCADORIAS) VALOR (Cr$)
EXP. DA BAHIA. . . .	P. AMAZONAS. .	7895	856698		
	PARA. . . .	86474	6588623		
	PERNAMBUCO.	50000	1890100		
	R.DE JANEIRO	94435	8910550		
	GUANABARA .	5663904	64046985		
	S. PAULO. .	27593	2720860		
	R.G.DO SUL.	402832	39006337		
				6333133	124020153
EXP. DA GUANABARA. .	P. RONDONIA. .	692	94228		
	T. DO ACRE .	738	160565		
	AMAZONAS. .	670	76420		
	PARA. . . .	2849	404475		
	T. DO AMAPA	26	15046		
	MARANHÃO. .	72	12000		
	PIAUI . . .	4145	407300		
	CEARA . . .	19191	2717324		
	R.G.DO NORTE	540	48000		
	PARAIBA . .	4	1050		
	PERNAMBUCO.	221	12000		
	SERGIPE . .	1831	236859		
	BAHIA . . .	3605	423472		
	S. CATARINA	481	60300		
	R.G.DO SUL.	35000	2957824		
				70065	7626863
EXP. DE S. PAULO . .	P. PARA. . . .	1000	78240		
	R.G.DO NORTE	395	27194		
	PARAIBA . .	90018	3601802		
	BAHIA . . .	190	16356		
	R.G.DO SUL.	3900	245700		
				95503	3969292
EXP. DE S. CATARINA.	P. GUANABARA .	220	16920		
				220	16920
EXP. DO R. G. DO SUL	P. PARA. . . .	590	70800		
	MARANHÃO. .	1122	122640		
	SERGIPE . .	960	130669		
	BAHIA . . .	360	39841		
				3032	363950
				19277495*	520145906
27308 OLEO DE BABAÇU					
EXP. DO PARA	P. AMAZONAS. .	304274	37452572		
	T. DO AMAPA	16117	1350360		
				320391	38802932
EXP. DO MARANHÃO . .	P. AMAZONAS. .	86662	8938140		
	PARA. . . .	347960	30944264		
	R.G.DO NORTE	5700	570000		
	GUANABARA .	3269740	629150543		
	S. PAULO. .	405470	42412600		
	R.G.DO SUL.	145825	14021842		
				4261357	726037389
EXP. DO PIAUI. . . .	P. E. SANTO. .	40000	3850000		
	R.DE JANEIRO	179500	17396000		
	GUANABARA .	2586446	210037083		
	S. PAULO. .	2513483	234497494		
				5319429	465780577
EXP. DO CEARA. . . .	P. E. SANTO. .	21296	1795660		
	R.DE JANEIRO	31529	2586400		
	GUANABARA .	274291	19655474		
	S. PAULO. .	1768287	160171651		
	PARANA. . .	10447	933400		
	R.G.DO SUL.	42111	4067060		
				2147961	189209645
EXP. DE PERNAMBUCO .	P. S. PAULO. .	2180000	175250000		
				2180000	175250000
EXP. DA BAHIA. . . .	P. AMAZONAS. .	10285	1218148		
	R.DE JANEIRO	13090	1309000		
	GUANABARA .	12155	1196800		
	S. PAULO. .	9132	913280		
	R.G.DO SUL.	13090	1542700		
				57752	6179928

EXPORTAÇÃO POR PRINCIPAIS MERCADORIAS, SEGUNDO AS PROCEDÊNCIAS E DESTINOS — 1961

MERCADORIAS E PROCEDENCIAS	DESTINOS	QUANTIDADE (Kg)	VALOR (Cr$)	TOTAIS (PROCEDENCIAS E MERCADORIAS) QUANTIDADE (Kg)	TOTAIS (PROCEDENCIAS E MERCADORIAS) VALOR (Cr$)
EXP. DA GUANABARA. .	P. PERNAMBUCO.	1188	166320	1188	166320
				14288078*	1601426791
27312 OLEO DE CARGO OE ALGODAO . . .					
EXP. DO MARANHXO . .	P. GUANABARA .	22133	1904425		
	B. PAULO. .	36814	2946209	58947	4850634
EXP. OO CEARA. . . .	P. GUANABARA .	176372	17004096		
	B. PAULO. .	7370286	668239131	7546658	685243227
EXP. DO R.G.DO NORTE	P. PARA. . . .	26640	3032820		
	BAHIA . . .	34260	3689960		
	E. SANTO. .	15480	1671280		
	GUANABARA .	255507	27877602		
	B. PAULO. .	2079059	189506061	2410946	225777523
EXP. DE PERNAMBUCO .	P. B. PAULO. .	6662147	394176562	6662147	394176562
EXP. DE ALAGOAS. . .	P.R.DE JANEIRO	38770	3877100		
	B. PAULO. .	19300	1847000	58070	5724100
EXP. DE SERGIPE. . .	P. ALAGOAS . .	257072	3651250		
	GUANABARA .	960	91200		
	B. PAULO. .	77440	5220800	335472	8963250
EXP. DA GUANABARA. .	P. T. DO ACRE.	3	750		
	PARA. . . .	84	15600		
	BAHIA . . .	24	2500	111	18850
				17072351*	1324754146
27338 OLEO DE LINHAGA					
EXP. OO AMAZONAS . .	P. T. DO ACRE.	95	16500		
	T.R.BRANCO.	146	32890	241	49390
EXP. DO PARA	P. T. DO ACRE.	408	81670		
	AMAZONAS. .	657	60662		
	T. DO AMAPA	1881	337071		
	MARANHAO. .	110	13260		
	GOIAS . . .	40	3400	3096	496063
EXP. DE PERNAMBUCO .	P. AMAZONAS. .	1000	114415		
	PARA. . . .	6893	483562	7893	597977
EXP. DA GUANABARA. .	P. RONODNIA. .	963	163625		
	T. DO ACRE.	382	66929		
	AMAZONAS. .	6669	890518		
	T.R.BRANCO.	66	11220		
	PARA. . . .	5523	763432		
	MARANHAO. .	40	6400		
	PIAUI . . .	15862	2091728		
	R.G.DO NORTE	60	8400		
	ALAGOAS . .	418	67280		
	SERGIPE . .	20837	2962861		
	BAHIA . . .	300	27666		
	E. SANTO. .	72	11160		
	S. CATARINA	660	87807	51852	7159026
EXP. OE S. PAULO . .	P. RONODNIA. .	219	29162		
	T. DO ACRE.	85	13760		
	PARA. . . .	365	49170	669	92092
EXP. DO R. G. DO SUL	P. AMAZONAS. .	14052	1776818		
	PARA. . . .	82804	10560193		
	MARANHAO. .	26093	3159613		
	PIAUI . . .	9296	1160728		
	CEARA . . .	37885	4654736		

COMÉRCIO DE CABOTAGEM

EXPORTAÇÃO POR PRINCIPAIS MERCADORIAS, SEGUNDO AS PROCEDÊNCIAS E DESTINOS – 1961

MERCADORIAS E PROCEDÊNCIAS	DESTINOS	QUANTIDADE (Kg)	VALOR (Cr$)	TOTAIS (PROCEDÊNCIAS E MERCADORIAS) QUANTIDADE (Kg)	TOTAIS (PROCEDÊNCIAS E MERCADORIAS) VALOR (Cr$)
EXP. DO R. G. DO SUL	P.R.G.DO NORTE	25061	3201519		
	PARAIBA . .	40364	4708167		
	PERNAMBUCO.	89240	10080691		
	ALAGOAS . .	38466	5084986		
	SERGIPE . .	49317	6137806		
	BAHIA . . .	89801	10776848		
	E. SANTO. .	9462	1210020		
	GUANABARA .	3755	504045		
	S. PAULO. .	83802	9495667		
				599398	7251183
				663149*	8090638
27345 OLEO DE MAMONA; PALMA CHRISTI OU RICINO.					
EXP. DO AMAZONAS . .	P. RONDONIA. .	15	2580		
	T. DO ACRE.	20	1200		
				35	378
EXP. DO PARA	P. T. DO ACRE.	1030	150665		
	AMAZONAS. .	3990	291270		
				5020	44193
EXP. DO CEARA. . . .	P. T. DO ACRE.	444	32860		
	GUANABARA .	2241674	56593400		
				2242118	5662626
EXP. DE PERNAMBUCO .	P. AMAZONAS. .	1730	187150		
	PARA. . . .	9604	1090098		
	PIAUI . . .	4420	400009		
	BAHIA . . .	800000	57485195		
	GUANABARA .	91862	6479105		
	R.G.DO SUL.	2913	270900		
				910529	6591245
EXP. DE SERGIPE. . .	P. ALAGOAS . .	620	17500		
	BAHIA . . .	30	3200		
				650	2070
EXP. DA BAHIA. . . .	P. AMAZONAS. .	1350	108000		
	PARA. . . .	86474	6588623		
	GUANABARA .	5035414	3457428		
	R.G.DO SUL.	89219	6301215		
				5212457	16455266
EXP. DA GUANABARA. .	P. RONDONIA. .	312	49960		
	T. DO ACRE.	738	160565		
	AMAZONAS. .	568	61940		
	PARA. . . .	1161	185138		
	T. DO AMAPA	3	7056		
	MARANHAO. .	72	12000		
	PIAUI . . .	4145	407300		
	CEARA . . .	16922	2256810		
	R.G.DO NORTE	540	48000		
	PARAIBA . .	4	1050		
	BAHIA . . .	2245	270582		
	S. CATARINA	481	60300		
				27191	352070
EXP. DE S. PAULO . .	P. PARA. . . .	1000	78240		
	R.G.DO NORTE	395	27194		
	BAHIA . . .	190	16356		
	R.G.DO SUL.	3900	245700		
				5485	367490
				8403485*	143348585
27410 CERA DE CARNAUBA.					
EXP. DO AMAZONAS . .	P. RONDONIA. .	53	8500		
				53	8500
EXP. DO CEARA. . . .	P. AMAZONAS. .	637	207900		
	GUANABARA .	12650	3950734		
	S. PAULO. .	2002	599280		
	PARANA. . .	455	139660		
	R.G.DO SUL.	8281	3143400		
				24025	8040974

COMÉRCIO DE CABOTAGEM

EXPORTAÇÃO POR PRINCIPAIS MERCADORIAS, SEGUNDO AS PROCEDÊNCIAS E DESTINOS — 1961

MERCADORIAS E PROCEDENCIAS	DESTINOS	QUANTIDADE (Kg)	VALOR (Cr$)	TOTAIS (PROCEDENCIAS E MERCADORIAS) QUANTIDADE (Kg)	TOTAIS (PROCEDENCIAS E MERCADORIAS) VALOR (Cr$)
EXP. DO R.G.DO NORTE	P. GUANABARA .	2160	1008000		
				2160	1008000
EXP. DE PERNAMBUCO .	P. PARANA. . .	5040	1585084		
				5040	1585084
EXP. DA GUANABARA. .	P. AMAZONAS. .	230	110000		
				230	110000
EXP. DE S. PAULO . .	P. CEARA . . .	143	18726		
	PERNAMBUCO.	318	39485		
				461	58211
				31969*	10810769*
28000 28039 CARVAO, EM BRUTO OU A GRANEL. .					
EXP. DO MARANHAO . .	P. PARA. . . .	6000	50000		
				6000	50000
EXP. DA GUANABARA. .	P. PARA. . . .	29940	386000		
	CEARA . . .	178450	2252700		
	R.G.DO NORTE	3950	44800		
	PERNAMBUCO.	19900	224000		
	ALAGOAS . .	16990	221200		
	BAHIA . . .	400000	2400000		
	S. CATARINA	20900	239400		
				670130	5768100
EXP. DE S. CATARINA.	P. BAHIA . . .	1000000	2603520		
	E. SANTO. .	4150000	10840608		
	R.DE JANEIRO	341828400	1339338566		
	GUANABARA .	304370000	1107056588		
	S. PAULO. .	26299000	79905060		
				677647400	2539744342
				678323530*	2545562442*
28011 CARVAO DE PEDRA OU HULHA. . . .					
EXP. DA GUANABARA. .	P. PARA. . . .	29940	386000		
	CEARA . . .	178450	2252700		
	R.G.DO NORTE	3950	44800		
	PERNAMBUCO.	19900	224000		
	ALAGOAS . .	16990	221200		
	S. CATARINA	20900	239400		
				270130	3368100
EXP. DE S. CATARINA.	P. BAHIA . . .	1000000	2603520		
	E. SANTO. .	4150000	10840608		
	R.DE JANEIRO	341828400	1339338566		
	GUANABARA .	304370000	1107056588		
	S. PAULO. .	25720000	7815460		
				677068400	2538354742
				677338530*	2541722842*
28100 PETROLEO EM BRUTO OU CRU. . . .					
EXP. DA BAHIA. . . .	P. S. PAULO. .	1963998350	2169130311		
				1963998350	2169130311
				1963998350*	2169130311*
28200 28239 GASOLINA.					
EXP. DO AMAZONAS . .	P. RONDONIA. .	2857411	59566188		
	T. DO ACRE.	386796	7473805		
	T.R.BRANCO.	245480	4643850		
	PARA. . . .	31152872	572558126		
	T. DO AMAPA	456082	10826220		
	MARANHAO. .	12799937	234780932		
	CEARA . . .	28688404	591914855		
	R.G.DO NORTE	4390089	93625611		
	PERNAMBUCO.	1274336	24584874		
	M. GROSSO .	840	28200		
				82252247	1600002661

COMÉRCIO DE CABOTAGEM

(PORTAÇÃO POR PRINCIPAIS MERCADORIAS, SEGUNDO AS PROCEDÊNCIAS E DESTINOS – 1961

MERCADORIAS E PROCEDENCIAS		DESTINOS	QUANTIDADE (Kg)	VALOR (Cr$)	TOTAIS (PROCEDENCIAS E MERCADORIAS) QUANTIDADE (Kg)	VALOR (Cr$)
EXP. DO PARA	P.	RONDONIA	1292250	19446796		
		T. DO ACRE	889455	17138735		
		AMAZONAS	8080975	149208243		
		T.R.BRANCO	198000	2707500		
		T. DO AMAPA	1182540	26735287		
		MARANHAO	1821875	31265120		
		GOIAS	50400	781285		
					13515495	241526966
EXP. DA BAHIA	P.	PARA	3137312	53906450		
		T. DO AMAPA	230000	4470089		
		MARANHAO	8806696	193372352		
		CEARA	24262738	504199651		
		R.G.DO NORTE	7564673	170069095		
		PARAIBA	21930779	367305196		
		PERNAMBUCO	23293978	537869157		
		ALAGOAS	19271127	306601923		
		SERGIPE	15295302	241116393		
		E. SANTO	59299143	1071876470		
		R.DE JANEIRO	650000	11175822		
		GUANABARA	199007983	3830347803		
		S. PAULO	88441853	1392145398		
		PARANA	1000000	17880357		
		S. CATARINA	2255748	44727746		
		R.G.DO SUL	4194110	82727525		
					478641442	8829790827
EXP. DA GUANABARA	P.	PARA	616620	16447750		
		MARANHAO	532800	13375200		
		CEARA	1382246	32026994		
		PERNAMBUCO	5670561	149615627		
		ALAGOAS	1027057	26019480		
		BAHIA	3300	111518		
		E. SANTO	17720859	386414563		
		PARANA	30843466	766164904		
		S. CATARINA	37127089	811639654		
		R.G.DO SUL	39419674	913367129		
					134343672	3115182819
EXP. DE S. PAULO	P.	PARANA	14876336	186382727		
		S. CATARINA	23645027	225228540		
		R.G.DO SUL	1624980	17569884		
					40146343	429180551
EXP. DO PARANA	P.	S. CATARINA	536640	4151904		
					536640	4151904
					749435839*	14219835728
28200 GASOLINA A GRANEL						
EXP. DO AMAZONAS	P.	RONDONIA	145000	1756000		
		T. DO ACRE	8500	260000		
		PARA	27402450	484468494		
		T. DO AMAPA	456082	10826230		
		MARANHAO	12799937	234780932		
		CEARA	28688404	591914855		
		R.G.DO NORTE	4390089	93625611		
		PERNAMBUCO	1274336	24584874		
					75164798	1442216986
EXP. DA BAHIA	P.	PARA	696332	16120572		
		T. DO AMAPA	230000	4470089		
		MARANHAO	8806696	193372352		
		CEARA	24262738	504199651		
		R.G.DO NORTE	7564673	170069095		
		PARAIBA	21930779	367305196		
		PERNAMBUCO	23293978	537869157		
		ALAGOAS	19271127	306601923		
		SERGIPE	15295302	241116393		
		E. SANTO	58152737	1043428788		
		R.DE JANEIRO	650000	11175822		
		GUANABARA	199007983	3830347803		
		S. PAULO	87311536	1355448820		
		PARANA	1000000	17880357		
		S. CATARINA	2255748	44727746		
		R.G.DO SUL	4194110	82727525		
					473923739	8726860689

COMÉRCIO DE CABOTAGEM

EXPORTAÇÃO POR PRINCIPAIS MERCADORIAS, SEGUNDO AS PROCEDÊNCIAS E DESTINOS — 1961

MERCADORIAS E PROCEDÊNCIAS		DESTINOS	QUANTIDADE (Kg)	VALOR (Cr$)	TOTAIS (PROCEDENCIAS E MERCADORIAS) QUANTIDADE (Kg)	VALOR (Cr$)
EXP. DA GUANABARA. .	P.	CEARA. . .	12566946	29434594		
		PERNAMBUCO.	5615361	148767627		
		ALAGOAS. .	1027057	26019480		
		E. SANTO. .	17660322	384344343		
		PARANA. . .	30292317	751295046		
		S. CATARINA	37083739	810312754		
		R.G.DO SUL.	36612400	895931976		
					131547242	3046105820
EXP. DE S. PAULO . .	P.	PARANA. . .	14412102	178311246		
		S. CATARINA	23418027	222143940		
		R.G.DO SUL.	1624980	17569284		
					39455109	418024470
EXP. DO PARANA . . .	P.	S. CATARINA	536640	4151904		
					536640	4151904
					720627528*	13637359869*
28260 AGUARRAS ARTIFICIAL						
EXP. DO AMAZONAS . .	P.	T.R.BRANCO.	70	12968		
					70	12968
EXP. DO PARA	P.	RONDONIA. .	1000	34300		
		T. DO ACRE.	80	4960		
		AMAZONAS. .	17463	496276		
		T.R.BRANCO.	290	12880		
		T. DO AMAPA	12322	376123		
		CEARA. . .	1000	82814		
		PERNAMBUCO.	3000	202248		
		GOIAS. . .	78	3670		
					35233	1213271
EXP. DA GUANABARA. .	P.	AMAZONAS. .	10823	456567		
		T.R.BRANCO.	364	52800		
		PARA. . . .	140413	5340430		
		T. DO AMAPA	28500	496400		
		MARANHAO. .	9183	679292		
		PIAUI . . .	4000	116720		
		CEARA. . .	1286635	50441018		
		R.G.DO NORTE	99456	3294808		
		PARAIBA . .	81184	2512167		
		PERNAMBUCO.	596627	24824286		
		ALAGOAS . .	2311	101986		
		BAHIA . . .	36315	1304963		
					2295811	89623437
EXP. DE S. PAULO . .	P.	AMAZONAS. .	30	9540		
		PARA. . . .	1276	102192		
		T. DO AMAPA	60	3640		
		MARANHAO. .	1035	65992		
		PIAUI . . .	867	77374		
		CEARA. . .	425	31345		
		R.G.DO NORTE	115	5102		
		PERNAMBUCO.	9702	1154907		
		ALAGOAS . .	1033	88324		
		SERGIPE . .	1262	130545		
		BAHIA . . .	1811	66270		
		GUANABARA .	581485	11436209		
					599101	13171440
EXP. DO R. G. DO SUL	P.	PARA. . . .	17304	666043		
		MARANHAO. .	2977	110767		
		PIAUI . . .	157	3400		
		CEARA. . .	673169	32146629		
		R.G.DO NORTE	4094	107790		
		PARAIBA . .	150	3610		
		PERNAMBUCO.	203634	9091513		
		BAHIA . . .	56097	2767487		
		GUANABARA .	3510350	98433205		
		S. PAULO. .	8713011	189004333		
					13180943	332334777
					161111SA*	436355893*
28300 QUEROZENE						
EXP. DO AMAZONAS . .	P.	RONDONIA. .	563810	8343110		
		T. DO ACRE.	168284	3010009		
		T.R.BRANCO.	84590	1211524		
		PARA. . . .	25684655	290821424		
		MARANHAO. .	2265436	23733055		

COMÉRCIO DE CABOTAGEM

EXPORTAÇÃO POR PRINCIPAIS MERCADORIAS, SEGUNDO AS PROCEDÊNCIAS E DESTINOS – 1961

MERCADORIAS E PROCEDÊNCIAS	DESTINOS	QUANTIDADE (Kg)	VALOR (Cr$)	TOTAIS (PROCEDÊNCIAS E MERCADORIAS) QUANTIDADE (Kg)	VALOR (Cr$)
EXP. DO AMAZONAS . .	P. CEARA . . .	7071587	72114581		
	M. GROSSO .	840	23400		
				35839202	399257103
EXP. DO PARA	P. RONDONIA . .	414680	7009747		
	T. DO ACRE .	501715	8592070		
	AMAZONAS . .	302928	4964230		
	T. DO AMAPA	295395	4597837		
	MARANHAO . .	265554	2866927		
	PIAUI . . .	7500	115000		
	GOIAS . . .	12045	186431		
				1799847	28332242
EXP. DO CEARA. . . .	P. MARANHAO. .	84000	561630		
				84000	561630
EXP. DA BAHIA. . . .	P. PARA. . . .	833039	9263619		
	MARANHAO . .	2600971	31360727		
	CEARA . . .	26304101	289541284		
	PARAIBA . .	13410360	134968319		
	PERNAMBUCO .	41148078	407291853		
	ALAGOAS . .	8087541	85312000		
	SERGIPE . .	3155790	34525960		
	E. SANTO. .	10625647	114087761		
	GUANABARA .	17586524	197708314		
	S. PAULO. .	3600000	111999989		
	R.6.DO SUL.	1200000	14573362		
				128554051	1430633187
EXP. DO E. SANTO . .	P. BAHIA . . .	7600	156200		
				7600	156200
EXP. DA GUANABARA. .	P. BAHIA . . .	2200	17600		
	E. SANTO. .	535923	4376806		
	S. CATARINA	1258745	17416642		
	R.6.DO SUL.	594167	12015418		
				2391035	33826466
EXP. DE S. PAULO . .	P. CEARA . . .	1240560	6452320		
	PARAIBA . .	868393	4828562		
	PERNAMBUCO.	8067568	52357214		
	ALAGOAS . .	682308	3793868		
	E. SANTO. .	2631672	23078945		
	GUANABARA .	101026444	839481954		
	PARANA. . .	10028794	79113339		
	S. CATARINA	5179798	50804462		
	R.6.DO SUL.	23878081	192179345		
				153603818	1251090009
EXP. DO PARANA . . .	P. R.6.DO SUL.	687217	7893000		
				687217	7893000
				32296677O*	3151749837*
28400 28499 GAS OIL, DIESEL OIL E OUTROS OLEOS COMBUSTIVEIS.					
EXP. DO AMAZONAS . .	P. RONDONIA . .	2598562	36685720		
	T. DO ACRE .	95730	1618064		
	T.R.BRANCO.	297520	4498620		
	PARA	22296502	251619415		
	T. DO AMAPA	2667049	41788052		
	MARANHAO. .	6209071	60091518		
	CEARA . . .	2253608	22879924		
				36418042	419181313
EXP. DO PARA	P. RONDONIA . .	608232	8066800		
	T. DO ACRE.	449480	11330770		
	T. DO AMAPA	6125	67716		
	MARANHAO. .	53900	1106630		
				1117737	20572116
EXP. DE PERNAMBUCO .	P.R.6.DO NORTE	1600000	4960000		
				1600000	4960000
EXP. DA BAHIA. . . .	P. PARA. . . .	6680084	89290599		
	T. DO AMAPA	2868074	39496552		
	MARANHAO. .	8436740	109478855		
	CEARA . . .	14512264	200606713		
	R.6.DO NORTE	15322715	200181651		
	PARAIBA . .	14251797	197108237		
	PERNAMBUCO.	56614066	493098974		
	ALAGOAS . .	16683288	213969236		
	SERGIPE . .	8726741	91999598		

COMÉRCIO DE CABOTAGEM

EXPORTAÇÃO POR PRINCIPAIS MERCADORIAS, SEGUNDO AS PROCEDÊNCIAS E DESTINOS — 1961

MERCADORIAS E PROCEDENCIAS		DESTINOS	QUANTIDADE (Kg)	VALOR (Cr$)	TOTAIS (PROCEDENCIAS E MERCADORIAS) QUANTIDADE (Kg)	TOTAIS (PROCEDENCIAS E MERCADORIAS) VALOR (Cr$)
EXP. DA BAHIA. . . .	P.	E. SANTO. .	62109941	784209009		
		GUANABARA .	409381246	2517496040		
					617586956	4866935464
EXP. DA GUANABARA. .	P.	PARA. . . .	6632283	55985278		
		MARANHÃO. .	462456	7254356		
		CEARA . . .	6854597	69146842		
		R.G.DO NORTE	933000	6566454		
		PARAIBA . .	9046499	62669260		
		PERNAMBUCO.	33090365	277014755		
		ALAGOAS . .	433281	7453395		
		BAHIA . . .	8518740	60438184		
		E. SANTO. .	25576304	313945456		
		R.DE JANEIRO	6893263	31595178		
		PARANA. . .	29438142	389312113		
		S. CATARINA	11988898	140466547		
		R.G.DO SUL.	48203200	589879312		
					188071028	2012727130
EXP. DE S. PAULO . .	P.	PARA. . . .	270	6283		
		CEARA . . .	10325474	37192966		
		PARAIBA . .	263569	1179047		
		PERNAMBUCO.	12535	619067		
		ALAGOAS . .	658924	2947619		
		BAHIA . . .	3318853	16618852		
		E. SANTO. .	2892967	12969528		
		GUANABARA .	120120183	836996168		
		PARANA. . .	72466430	564753378		
		S. CATARINA	56263256	412485263		
		R.G.DO SUL.	32649118	225077029		
					298977879	2110845200
EXP. DO PARANA . . .	P.	S. CATARINA	638355	13913295		
					638355	13913295
EXP. DO R. G. DO SUL	P.	S. CATARINA	1950000	10230000		
					1950000	10230000
					1146359997*	9459364518*
28420 OLEO P.MOTORES DE EXPLOSÃO, DIESEL OIL						
EXP. DO AMAZONAS . .	P.	RONDONIA. .	2496147	35028195		
		T. DO ACRE.	88830	1424664		
		T.R.BRANCO.	284320	3662800		
		PARA. . . .	14788265	205740026		
		T. DO AMAPA	2667049	41788052		
		MARANHÃO. .	6209071	60091518		
		CEARA . . .	2253608	22879924		
					28787290	370615179
EXP. DO PARA	P.	RONODNIA. .	608232	8066800		
		T. DO ACRE.	449480	11330970		
		T. DO AMAPA	6125	67716		
		MARANHÃO. .	53900	1106630		
					1117737	20572116
EXP. DA BAHIA. . . .	P.	PARA. . . .	6680084	89290599		
		T. DO AMAPA	2868074	39496552		
		MARANHÃO. .	6576674	98095253		
		CEARA . . .	14492264	200544663		
		R.G.DO NORTE	14702693	196387116		
		PARAIBA . .	856395	11563663		
		PERNAMBUCO.	22110854	299109714		
		ALAGOAS . .	15004443	206377941		
		SERGIPE . .	6436721	88752598		
		E. SANTO. .	62109941	784209009		
		GUANABARA .	41080793	432517803		
					205625636	2526344911
EXP. DA GUANABARA. .	P.	PARA. . . .	578070	9067926		
		MARANHÃO. .	462456	7254356		
		CEARA . . .	578070	9067926		
		PERNAMBUCO.	2534751	54714010		
		ALAGOAS . .	433281	7453395		
		BAHIA . . .	14000	122200		
		E. SANTO. .	15870225	245634272		
		PARANA. . .	20490124	321494663		
		S. CATARINA	7858257	111395094		
		R.G.DO SUL.	30547230	458225206		
					79366464	1224429048

COMÉRCIO DE CABOTAGEM

EXPORTAÇÃO POR PRINCIPAIS MERCADORIAS, SEGUNDO AS PROCEDÊNCIAS E DESTINOS - 1961

MERCADORIAS E PROCEDENCIAS	DESTINOS	QUANTIDADE (Kg)	VALOR (Cr$)	TOTAIS (PROCEDENCIAS E MERCADORIAS) QUANTIDADE (Kg)	TOTAIS (PROCEDENCIAS E MERCADORIAS) VALOR (Cr$)
EXP. OE S. PAULO . .	P. PARA. . . .	270	6283		
	PARAIBA . .	263569	1179047		
	PERNAMBUCO.	12535	619067		
	ALAGOAS . .	658924	2947619		
	BAHIA . . .	3318853	16618852		
	E. SANTO. .	2899267	12969528		
	GUANABARA .	7018769 2	60608123		
	PARANA. . .	5708594 6	47810587		
	S. CATARINA	2794531 9	24452369 5		
	R.G.DO SUL.	2116327 8	19647788 5		
				183535653	1559533986
				498432780*	5701495240
28440 OLEO P.FORNOS OU CALDEIRAS DE VAPOR, FUEL OIL.					
EXP. OO AMAZONAS . .	P. PARA. . . .	7508237	45879389	7508237	45879389
EXP. OE PERNAMBUCO .	P.R.G.DO NORTE	1600000	4960000	1600000	4960000
EXP. OA BAHIA. . . .	P. MARANHAO. .	1860066	11383602		
	CEARA . . .	20000	62050		
	R.G.DO NORTE	620022	3794535		
	PARAIBA . .	5688702	35544574		
	PERNAMBUCO.	32040892	184247745		
	ALAGOAS . .	678845	7591295		
	SERGIPE . .	290020	3247000		
	GUANABARA .	318512163	1777341869		
				359710710	2022389670
EXP. OA GUANABARA. .	P. PARA. . . .	6054213	46917352		
	CEARA . . .	6276527	60078916		
	R.G.DO NORTE	933000	6566454		
	PARAIBA . .	9046499	63669260		
	PERNAMBUCO.	30555614	222300745		
	BAHIA . . .	8504740	60315984		
	E. SANTO. .	9706079	68311184		
	R.DE JANEIRO	6893263	31595178		
	PARANA. . .	8948018	67817450		
	S. CATARINA	4130641	29971453		
	R.G.DO SUL.	17655970	131654106		
				108704564	788298082
EXP. OE S. PAULO . .	P. CEARA . . .	10325474	37192966		
	GUANABARA .	49932491	230910045		
	PARANA. . .	15380484	86647491		
	S. CATARINA	28317937	167961568		
	R.G.DO SUL.	11485840	28599144		
				115442226	551311214
EXP. OO R. G. DO SUL	P. S. CATARINA	1950000	10230000	1950000	10230000
				594915737*	3423068355*
28500 28599 OLEOS E GRAXAS LUBRIFICANTES. .					
EXP. OO AMAZONAS . .	P. RONDONIA. .	140161	10779841		
	T. DO ACRE.	49276	4683584		
	T.R.BRANCO.	17205	1580230		
	PARA. . . .	20060	1118080		
	M. GROSSO .	166	17270		
				226868	18179005
EXP. OO PARA	P. RONDONIA. .	122504	7113857		
	T. DO ACRE.	160591	5064174		
	AMAZONAS. .	1361385	75909474		
	T.R.BRANCO.	1187	63530		
	T. DO AMAPA	194236	18220554		
	MARANHAO. .	83115	5550893		
	CEARA . . .	28335	2077494		
	PERNAMBUCO.	11150	925021		
	GUANABARA .	4768	118200		
	GOIAS . . .	750	10310		
				1968021	115053507
EXP. OO CEARA. . . .	P. PARA. . . .	45854	1957887		
	S. PAULO. .	4180	125419		
				50034	2083306

COMÉRCIO DE CABOTAGEM

EXPORTAÇÃO POR PRINCIPAIS MERCADORIAS, SEGUNDO AS PROCEDÊNCIAS E DESTINOS — 1961

MERCADORIAS E PROCEDENCIAS	DESTINOS	QUANTIDADE (Kg)	VALOR (Cr$)	TOTAIS (PROCEDENCIAS E MERCADORIAS) QUANTIDADE (Kg)	VALOR (Cr$)
EXP. DE PERNAMBUCO . P.	AMAZONAS. .	11720	1968000		
	PARA. . . .	33233	6556847		
	MARANHÃO. .	274	22647		
	CEARA . . .	2690	254964		
	BAHIA . . .	406	67248		
	GUANABARA .	2825	206938		
				51148	9076644
EXP. DA BAHIA. . . . P.	PERNAMBUCO.	60956	4183567		
	GUANABARA .	2388808	10595105		
	S. PAULO. .	14160	432480		
				2463924	15211152
EXP. DA GUANABARA. . P.	RONDONIA. .	167	24473		
	T. DO ACRE.	142	20000		
	AMAZONAS. .	1091252	53885561		
	PARA. . . .	4554689	244087231		
	T. DO AMAPA	248190	21812238		
	MARANHÃO. .	697946	39514066		
	PIAUI . . .	24310	2203135		
	CEARA . . .	3704076	220732440		
	R.G.DO NORTE	803409	40690185		
	PARAIBA . .	592613	31051575		
	PERNAMBUCO.	9274110	548659632		
	ALAGOAS . .	1141923	58183598		
	SERGIPE . .	13350	1064010		
	BAHIA . . .	7726873	431407203		
	S. CATARINA	156134	8825599		
	R.G.DO SUL.	1528338	68678937		
				31557522	1770829883
EXP. DE S. PAULO . . P.	RONDONIA. .	7	2099		
	T. DO ACRE.	63	9000		
	AMAZONAS. .	180572	12531433		
	PARA. . . .	233030	18903993		
	T. DO AMAPA	26827	3955310		
	MARANHÃO. .	108874	6974404		
	PIAUI . . .	90884	6925603		
	CEARA . . .	175266	14718508		
	R.G.DO NORTE	152999	10595823		
	PARAIBA . .	252040	19739683		
	PERNAMBUCO.	1572302	111901043		
	ALAGOAS . .	162497	12197433		
	SERGIPE . .	140144	8730764		
	BAHIA . . .	429360	33942897		
	S. CATARINA	331058	21806281		
	R.G.DO SUL.	151463	9252544		
				4007396	292186818
EXP. DO R. G. DO SUL P.	PARA. . . .	422	46650		
	MARANHÃO. .	1700	98209		
	CEARA . . .	1788	163473		
	R.G.DO NORTE	102	18355		
	PERNAMBUCO.	4170	229358		
	SERGIPE . .	684	44427		
	BAHIA . . .	3222	257854		
	E. SANTO. .	170	11289		
	GUANABARA .	13690	530239		
	S. PAULO. .	90610	3167828		
				11655R	4567682
				40441471*	2227187997*
500 28535 OLEOS LUBRIFICANTES.					
EXP. DO AMAZONAS . . P.	RONDONIA. .	139845	10745194		
	T. DO ACRE.	48586	4576152		
	T.R.BRANCO.	17205	1580230		
	PARA. . . .	19900	1110566		
	M. GROSSO .	130	12950		
				225666	18025092
EXP. DO PARA . . . . P.	RONDONIA. .	118494	6772607		
	T. DO ACRE.	157086	4750984		
	AMAZONAS. .	1341997	74604221		
	T.R.BRANCO.	1187	63530		
	T. DO AMAPA	185153	17508730		
	MARANHÃO. .	80080	5206291		
	CEARA . . .	23850	1219920		
	PERNAMBUCO.	3400	95200		
	GUANABARA .	4768	118200		
	GOIAS . . .	750	10310		
				1916765	110349993

COMÉRCIO DE CABOTAGEM

EXPORTAÇÃO POR PRINCIPAIS MERCADORIAS, SEGUNDO AS PROCEDÊNCIAS E DESTINOS — 1961

MERCADORIAS E PROCEDENCIAS		DESTINOS	QUANTIDADE (Kg)	VALOR (Cr$)	TOTAIS (PROCEDENCIAS E MERCADORIAS) QUANTIDADE (Kg)	TOTAIS (PROCEDENCIAS E MERCADORIAS) VALOR (Cr$)
EXP. 00 CEARA. . . .	P.	PARA. . . .	43686	1823798		
		S. PAULO. .	4180	125419		
					47866	1949217
EXP. 0E PERNAMBUCO .	P.	AMAZONAS. .	11720	1968000		
		PARA. . . .	30940	6341260		
		CEARA . . .	2690	254964		
		BAHIA . . .	406	67248		
					45756	8631478
EXP. 0A BAHIA. . . .	P.	PERNAMBUCO.	60956	4183567		
		GUANABARA .	2388808	10595105		
		S. PAULO. .	14160	432480		
					2463924	15211152
EXP. 0A GUANABARA. .	P.	RONDONIA. .	167	24473		
		T. 00 ACRE.	142	20000		
		AMAZONAS. .	1078765	5308867 2		
		PARA. . . .	4389570	23170634 8		
		T. 00 AMAPA	236290	20759606		
		MARANHAO. .	646817	3545424 3		
		PIAUI . . .	24070	2174880		
		CEARA . . .	3417848	20139824 1		
		R.G.00 NORTE	758128	3737679 7		
		PARAIBA . .	569893	2886349 2		
		PERNAMBUCO.	8747071	5093688 22		
		ALAGOAS . .	1089491	5449843 4		
		SERGIPE . .	12450	1021080		
		BAHIA . . .	7278411	3947443 56		
		S. CATARINA	155944	8815999		
		R.G.00 SUL.	1489597	6600611 0		
					29894654	164522085 3
EXP. 0E S. PAULO . .	P.	RONDONIA. .	7	2099		
		T. 00 ACRE.	63	9000		
		AMAZONAS. .	179772	1243693 3		
		PARA. . . .	229110	1831441 4		
		T. 00 AMAPA	24957	3630180		
		MARANHAO. .	104520	6645673		
		PIAUI . . .	89944	6854220		
		CEARA . . .	174465	1457660 8		
		R.G.00 NORTE	152999	1059582 3		
		PARAIBA . .	238697	1868184 3		
		PERNAMBUCO.	1542616	1088870 64		
		ALAGOAS . .	151269	1118610 7		
		SERGIPE . .	132470	833566 9		
		BAHIA . . .	414180	3276711 2		
		S. CATARINA	329797	2164081 0		
		R.6.00 SUL.	144411	785977 6		
					3909277	28242333 1
EXP. 00 R. G. 00 SUL	P.	PARA. . . .	80	22752		
		R.G.00 NORTE	102	18355		
		PERNAMBUCO.	1840	61732		
		BAHIA . . .	40	11864		
		S. PAULO. .	210	19963		
					2272	134666
					38506180*	2081945782
28550 28579 GRAXAS LUBRIFICANTES.						
EXP. 00 AMAZONAS . .	P.	RONDONIA. .	316	34647		
		T. 00 ACRE.	690	107432		
		PARA. . . .	160	7514		
		M. GROSSO .	36	4320		
					1202	153913
EXP. 00 PARA	P.	RONDONIA. .	4010	341250		
		T. 00 ACRE.	3505	313190		
		AMAZONAS. .	19388	1305253		
		T. 00 AMAPA	9083	711824		
		MARANHAO. .	3035	344602		
		CEARA . . .	4485	857574		
		PERNAMBUCO.	7750	829821		
					51256	4703514
EXP. 00 CEARA. . . .	P.	PARA. . . .	2168	134089		
					2168	134089
EXP. 0E PERNAMBUCO .	P.	PARA. . . .	2293	215581		
		MARANHAO. .	274	22647		
		GUANABARA .	2825	206938		
					5392	445166

COMÉRCIO DE CABOTAGEM

EXPORTAÇÃO POR PRINCIPAIS MERCADORIAS, SEGUNDO AS PROCEDÊNCIAS E DESTINOS – 1961

MERCADORIAS E PROCEDENCIAS		DESTINOS	QUANTIDADE (Kg)	VALOR (Cr$)	TOTAIS (PROCEDENCIAS E MERCADORIAS) QUANTIDADE (Kg)	TOTAIS (PROCEDENCIAS E MERCADORIAS) VALOR (Cr$)
Exp. DA GUANABARA. .	P.	AMAZONAS. .	12487	796889		
		PARA. . . .	165119	12380883		
		T. DO AMAPA	11900	1052632		
		MARANHAO. .	51129	4059823		
		PIAUI . . .	240	28255		
		CEARA . . .	286228	19324199		
		R.G.DO NORTE	45281	3413388		
		PARAIBA . .	22720	2188083		
		PERNAMBUCO.	527039	39291510		
		ALAGOAS . .	52432	3685164		
		SERGIPE . .	900	42930		
		BAHIA . . .	448462	36662847		
		S. CATARINA	190	9600		
		R.G.DO SUL.	38741	2672827		
					1662868	125609030
Exp. DE S. PAULO . .	P.	AMAZONAS. .	800	94500		
		PARA. . . .	3920	589579		
		T. DO AMAPA	1870	325130		
		MARANHAO. .	4354	328731		
		PIAUI . . .	940	71383		
		CEARA . . .	801	141900		
		PARAIBA . .	13343	1057840		
		PERNAMBUCO.	29686	3013979		
		ALAGOAS . .	11228	1011326		
		SERGIPE . .	7674	395095		
		BAHIA . . .	15180	1175785		
		S. CATARINA	1271	165471		
		R.G.DO SUL.	7052	1392768		
					98119	9763487
Exp. DO R. G. DO SUL	P.	PARA. . . .	342	23898		
		MARANHAO. .	1700	98209		
		CEARA . . .	1788	163473		
		PERNAMBUCO.	2330	167626		
		SERGIPE . .	684	44427		
		BAHIA . . .	3182	245990		
		E. SANTO. .	170	11289		
		GUANABARA .	13690	530239		
		S. PAULO. .	90400	3147865		
					114286	4433016
					1935291*	145242215*
800 28899 OUTROS PRODUTOS DERIVADOS DO CARVAO, PETROLEO E DO XISTO BETUMINOSO, EXCL. SUBSTANCIAS QUIMICAS						
Exp. DO AMAZONAS . .	P.	RONDONIA. .	90	5700		
		T. DO ACRE.	120	5470		
					210	11170
Exp. DO PARA	P.	RONDONIA. .	1000	60000		
		T. DO ACRE.	281	17900		
		AMAZONAS. .	740	43000		
		T. DO AMAPA	400520	6470900		
		MARANHAO. .	420000	7778580		
					822541	14370380
Exp. DE PERNAMBUCO .	P.	PARA. . . .	12805	180078		
		CEARA . . .	3670	88540		
					16475	268618
Exp. DE SERGIPE. . .	P.	ALAGOAS . .	405	12762		
		BAHIA . . .	18	2320		
					423	15082
Exp. DA BAHIA. . . .	P.	PARA. . . .	1537983	16917812		
		CEARA . . .	440000	6600000		
		PERNAMBUCO.	1007986	15119789		
		E. SANTO. .	512000	3680000		
					3497969	42317601
Exp. DA GUANABARA. .	P.	RONDONIA. .	858	37383		
		T. DO ACRE.	544	52377		
		AMAZONAS. .	9285	385578		
		PARA. . . .	90126	2124385		
		T. DO AMAPA	1049	104661		
		MARANHAO. .	86577	1171433		
		PIAUI . . .	72853	845388		
		CEARA . . .	163432	2969919		
		R.G.DO NORTE	60750	3058563		
		PARAIBA . .	23534	4197349		
		PERNAMBUCO.	119982	8393797		

COMÉRCIO DE CABOTAGEM

EXPORTAÇÃO POR PRINCIPAIS MERCADORIAS, SEGUNDO AS PROCEDÊNCIAS E DESTINOS — 1961

MERCADORIAS E PROCEDÊNCIAS	DESTINOS	QUANTIDADE (Kg)	VALOR (Cr$)	TOTAIS (PROCEDENCIAS E MERCADORIAS) QUANTIDADE (Kg)	TOTAIS (PROCEDENCIAS E MERCADORIAS) VALOR (Cr$)
EXP. DA GUANABARA. .	P. ALAGOAS . .	11947	177257		
	BERGIPE . .	35654	503559		
	BAHIA . . .	74284	1075180		
	S. CATARINA	21400	1794529		
	R.G.DO SUL.	1200	15900		
				773475	26907258
EXP. DE S. PAULO . .	P. RONDONIA. .	116	3307		
	AMAZONAS. .	3666813	44175213		
	T.R.BRANCO.	96	2558		
	PARA. . . .	2137769	26674198		
	T. DO AMAPA	2950	97092		
	MARANHAO. .	144	5787		
	CEARA . . .	1203104	9591564		
	R.G.DO NORTE	296611	4517751		
	PARAIBA . .	741798	12143968		
	PERNAMBUCO.	2359263	31319031		
	ALAGOAS . .	307575	6564068		
	BERGIPE . .	1152	20123		
	BAHIA . . .	7685983	99371038		
	S. CATARINA	10000	166992		
				18413354	234652690
EXP. DO R. G. DO SUL	P. PARA. . . .	321776	4574541		
	MARANHAO. .	517500	5468526		
	CEARA . . .	20900	278186		
	R.G.DO NORTE	2082	18384		
	PARAIBA . .	57690	768242		
	PERNAMBUCO.	4253861	42188336		
	BERGIPE . .	950000	7790000		
	BAHIA . . .	1232322	8441997		
	GUANABARA .	27855	411962		
	S. PAULO. .	730965	6904603		
				8114951	76844771
				31639398*	395387576
28912 ASFALTO DE PETROLEO.					
EXP. DO PARA	P. RONDONIA. .	1000	60000		
	T. DO ACRE.	281	17900		
	AMAZONAS. .	740	43000		
	T. DO AMAPA	400320	6459900		
	MARANHAO. .	420000	7778580		
				822341	14359380
EXP. DA BAHIA. . . .	P. PARA. . . .	1537983	16917812		
	CEARA . . .	440000	6600000		
	PERNAMBUCO.	1007986	15119789		
				2985969	38637601
EXP. DA GUANABARA. .	P. AMAZONAS . .	6400	166000		
	MARANHAO. .	1010	10631		
				7410	176631
EXP. DE S. PAULO . .	P. AMAZONAS. .	3666203*	44150380		
	PARA. . . .	2100000	25489200		
	T. DO AMAPA	1700	69960		
	CEARA . . .	1194000	9178860		
	R.G.DO NORTE	296611	4517751		
	PARAIBA . .	741598	12141765		
	PERNAMBUCO.	2319925	29614292		
	ALAGOAS . .	296250	6302878		
	BERGIPE . .	240	9645		
	BAHIA . . .	7685591	99363204		
	S. CATARINA	10000	166992		
				18312118	231004927
EXP. DO R. G. DO SUL	P.R.G.DO NORTE	2082	18384		
	PERNAMBUCO.	706145	10819295		
	S. PAULO. .	36225	382577		
				744452	11220256
				22872290*	295398795
28940 GASES LIQUEFEITOS DO PETROLEO .					
EXP. DO AMAZONAS . . .	P. RONDONIA. .	92176	1591987		
	T. DO ACRE.	15735	256158		
	T.R.BRANCO.	10174	313289		
	PARA. . . .	612422	18235530		
	CEARA . . .	1384340	35278001		
				2114847	55674965

COMÉRCIO DE CABOTAGEM

EXPORTAÇÃO POR PRINCIPAIS MERCADORIAS, SEGUNDO AS PROCEDÊNCIAS E DESTINOS — 1961

MERCADORIAS E PROCEDÊNCIAS		OESTINOS	QUANTIDADE (Kg)	VALOR (Cr$)	TOTAIS (PROCEDÊNCIAS E MERCADORIAS) QUANTIDADE (Kg)	TOTAIS (PROCEDÊNCIAS E MERCADORIAS) VALOR (Cr$)
EXP. DO CEARA. . . .	P.	RONDONIA. .	360	30000		
		MARANHÃO. .	2736344	79491172		
					2736704	79521172
EXP. DA BAHIA. . . .	P.	PARA. . . .	3131167	60136005		
		CEARA . . .	6190884	158497505		
		PARAIBA . .	3747771	77987721		
		PERNAMBUCO.	3165543	65526672		
		GUANABARA .	27980158	604403344		
		S. PAULO. .	3208725	57384788		
		S. CATARINA	2925008	60470001		
		R.G.DO SUL.	10578916	207646024		
					62928172	1292052060
EXP. DA GUANABARA. .	P.	S. CATARINA	130000	1762800		
		R.G.DO SUL.	500000	6753021		
					630000	8515821
EXP. DE S. PAULO . .	P.	S. CATARINA	447000	7207500		
		R.G.DO SUL.	2574926	42458131		
					3021926	49665631
					71431649*	1485429649*
48300 CERVEJA						
EXP. DO AMAZONAS . .	P.	RONDONIA. .	301160	10420943		
		T. DO ACRE.	36980	1491399		
		T.R.BRANCO.	31150	1682910		
		PARA. . . .	12000	500000		
					381290	14095252
EXP. DO PARA	P.	RONDONIA. .	144000	5665750		
		T. DO ACRE.	88620	4844850		
		AMAZONAS. .	78300	2929000		
		T.R.BRANCO.	8400	336000		
		T. DO AMAPA	172140	7598880		
		MARANHÃO. .	360	14150		
					491820	21388630
EXP. DO CEARA. . . .	P.	R.G.DO SUL.	220000	2970000		
					220000	2970000
EXP. DE PERNAMBUCO .	P.	ALAGOAS . .	810	18601		
		FE. NORONHA	350	15000		
					1160	33601
EXP. DA GUANABARA. .	P.	RONDONIA. .	151124	4366991		
		AMAZONAS. .	1123841	61779952		
		PARA. . . .	3528288	194247130		
		T. DO AMAPA	4439	258286		
		MARANHÃO. .	1085276	61580406		
		PIAUI . . .	546149	31733643		
		CEARA . . .	2130656	120855583		
		R.G.DO NORTE	1198089	68239284		
		PARAIBA . .	1518767	85062223		
		PERNAMBUCO.	3379521	189754618		
		ALAGOAS . .	1148493	64437832		
		SERGIPE . .	675839	37549837		
		BAHIA . . .	5049570	280283368		
					21580252	1202479153
EXP. DE S. PAULO . .	P.	RONDONIA. .	628703	19821737		
		T. DO ACRE.	328167	11637824		
		AMAZONAS. .	1855718	66249866		
		T.R.BRANCO.	140000	5587330		
		PARA. . . .	3234792	110989997		
		T. DO AMAPA	107916	3856436		
		MARANHÃO. .	1917002	64872885		
		PIAUI . . .	436322	14082864		
		CEARA . . .	742690	27482626		
		R.G.DO NORTE	3049669	108177749		
		PARAIBA . .	701000	22785258		
		PERNAMBUCO.	5497591	182077073		
		ALAGOAS . .	699862	22913044		
		SERGIPE . .	463282	11131927		
		BAHIA . . .	1493782	47369490		
					21296496	719036106
EXP. DO R. G. DO SUL	P.	AMAZONAS. .	9000	251370		
		PARA. . . .	552418	12066800		
		MARANHÃO. .	103565	2363520		
		PIAUI . . .	51750	960000		
		CEARA . . .	1744275	32615072		

COMÉRCIO DE CABOTAGEM

EXPORTAÇÃO POR PRINCIPAIS MERCADORIAS, SEGUNDO AS PROCEDÊNCIAS E DESTINOS - 1961

MERCADORIAS E PROCEDÊNCIAS			DESTINOS	QUANTIDADE (Kg)	VALOR (Cr$)	TOTAIS (PROCEDÊNCIAS E MERCADORIAS) QUANTIDADE (Kg)	TOTAIS (PROCEDÊNCIAS E MERCADORIAS) VALOR (Cr$)
	EXP.	00 R. G. DO SUL	P.R.G.00 NORTE	195325	3459381		
			PARAIBA . .	1875	60744		
			PERNAMBUCO.	1140	47296		
			ALAGOAS . .	217000	2453102		
			SERGIPE . .	25175	675507		
			S. PAULO. .	6550	60200		
						2908073	55012992
						46879091*	2015015734
40400	40499	VINHOS, EXCL. MEDICINAIS. . . .					
	EXP.	00 AMAZONAS . .	P. RONDONIA. .	11531	767920		
			T. DO ACRE.	34921	1912166		
			T.R.BRANCO.	11515	732480		
						57967	3412566
	EXP.	00 PARA	P. RONDONIA. .	5312	319720		
			T. DO ACRE.	34793	1848500		
			AMAZONAS . .	3321	210650		
			T.R.BRANCO.	550	43400		
			T. DO AMAPA	13614	865705		
			MARANHAO. .	1633	86272		
			GOIAS . . .	2298	138310		
						61521	3512257
	EXP.	00 PIAUI. . . .	P. MARANHAO. .	34	2400		
						34	2400
	EXP.	0A PARAIBA. . .	P. PARA. . . .	3455	100017		
			S. CATARINA	453	25180		
						3908	125197
	EXP.	0E PERNAMBUCO .	P. AMAZONAS . .	5475	258245		
			PARA. . . .	5706	244050		
			ALAGOAS . .	15	1056		
			FE. NORONHA	1173	79500		
			GUANABARA .	13376	434262		
						25745	1017113
	EXP.	0E SERGIPE. . .	P. BAHIA . . .	650	6966		
						650	6966
	EXP.	0A GUANABARA. .	P. T. DO ACRE.	2440	150000		
			AMAZONAS . .	1099	373168		
			PARA. . . .	12250	941833		
			T. DO AMAPA	3775	230410		
			MARANHAO. .	376	23150		
			PIAUI . . .	14238	1030035		
			CEARA . . .	30052	1733169		
			R.G.DO NORTE	167	11560		
			PARAIBA . .	342	17852		
			PERNAMBUCO.	32054	968670		
			ALAGOAS . .	3030	235580		
			SERGIPE . .	80	3769		
			BAHIA . . .	166387	5441403		
						266290	11160599
	EXP.	0E S. PAULO . .	P. RONDONIA. .	159619	7013308		
			T. DO ACRE.	82310	3855662		
			AMAZONAS . .	767105	37140535		
			T.R.BRANCO.	40297	1889558		
			PARA. . . .	1654080	80074001		
			T. DO AMAPA	122405	5867563		
			MARANHAO. .	486765	23233847		
			PIAUI . . .	20832	1224685		
			CEARA . . .	44651	1489575		
			R.G.DO NORTE	11486	467788		
			PARAIBA . .	3240	219990		
			PERNAMBUCO.	3318706	110229686		
			ALAGOAS . .	5565	266844		
			SERGIPE . .	25507	818272		
			BAHIA . . .	133956	5752846		
						6876524	279544160
	EXP.	0E S. CATARINA.	P. CEARA . . .	1800	74700		
			PERNAMBUCO.	352	13000		
			BAHIA . . .	450	24250		
			R.DE JANEIRO	720	45000		
						3322	156950

COMÉRCIO DE CABOTAGEM

EXPORTAÇÃO POR PRINCIPAIS MERCADORIAS, SEGUNDO AS PROCEDÊNCIAS E DESTINOS — 1961

MERCADORIAS E PROCEDENCIAS	DESTINOS	QUANTIOAOE (Kg)	VALOR (Cr$)	TOTAIS (PROCEDENCIAS E MERCADORIAS) QUANTIDADE (Kg)	VALOR (Cr$)
EXP. 00 R. 6. 00 SUL	P. AMA2ONAS. .	244545	16595493		
	PARA. . . .	750029	30769569		
	MARANHÃO. .	632241	37385226		
	PIAUI . . .	43438	1897269		
	CEARA . . .	785705	45480709		
	R.6.00 NORTE	175560	12322631		
	PARAIBA . .	330230	21371037		
	PERNAMBUCO.	7821640	187702772		
	ALA6OAB . .	7582	596112		
	SER6IPE . .	130772	9223550		
	BAHIA . . .	2240375	73052040		
	E. SANTO. .	111058	5018901		
	6UANABARA .	4310004	62518032		
	8. PAULO. .	11760813	195259428		
				29615992	704565769
				36911953*	1003503977*
411 49415 VINHOS TINTOS					
EXP. 00 AMA2ONAS . .	P. RONOONIA. .	4911	457290		
	T. 00 ACRE.	2672	141005		
	T.R.BRANCO.	855	70630		
				8438	668925
EXP. 00 PARA	P. RONOONIA. .	1052	61620		
	T. 00 ACRE.	4837	270990		
	AMAZONAS. .	525	25300		
	T.R.BRANCO.	22C	16500		
	T. 00 AMAPA	4789	272250		
	MARANHAO. .	943	41260		
	6OIAS . . .	258	12340		
				12624	700260
EXP. DA 6UANABARA. .	P. AMA2ONAS. .	808	253368		
	PARA. . . .	3203	370880		
	T. 00 AMAPA	480	38000		
	MARANHAO. .	16	950		
	PIAUI . . .	2887	173060		
	CEARA . . .	7772	498102-		
	R.6.00 NORTE	167	11560		
	PARAIBA . .	302	16500		
	PERNAMBUCO.	19834	554420		
	ALA6DAB . .	2830	227580		
	BAHIA . . .	87121	2510140		
				125420	4654560
EXP. 0E 8. PAULO . .	P. RONODNIA. .	1551	79504		
	T. 00 ACRE.	743	29573		
	AMA2ONAS. .	34407	1560418		
	T.R.8RANCO.	1609	72456		
	PARA. . . .	75014	3682172		
	T. 00 AMAPA	1796	66549		
	MARANHAO. .	15361	728939		
	PIAUI . . .	3383	190739		
	CEARA . . .	5366	208860		
	R.6.00 NORTE	197	43700		
	PARAIBA . .	900	35190		
	PERNAMBUCO.	52909	2310351		
	ALA6OAB . .	2036	105338		
	SER6IPE . .	2863	69176		
	BAHIA . . .	44990	2162422		
				243125	11345387
EXP. 0E 8. CATARINA.	P. BAHIA . . .	300	18000		
				300	18000
EXP. 00 R. 6. 00 SUL	P. AMA2ONAS. .	12026	792151		
	PARA. . . .	493350	14254868		
	MARANHAO. .	254543	19850252		
	PIAUI . . .	8403	643914		
	CEARA . . .	155601	10200649		
	R.6.00 NORTE	99777	6790684		
	PARAIBA . .	70520	3824557		
	PERNAMBUCO.	1387489	45807370		
	ALA6OAB . .	19580	1452219		
	SER6IPE . .	80493	5291177		
	BAHIA . . .	871081	33759428		
	E. SANTO. .	69810	1890088		
	GUANABARA .	4322268	59848591		
	8. PAULO. .	6226623	95428346		
				14071564	299834294
				14461471*	317221426*

COMÉRCIO DE CABOTAGEM

EXPORTAÇÃO POR PRINCIPAIS MERCADORIAS, SEGUNDO AS PROCEDÊNCIAS E DESTINOS — 1961

MERCADORIAS E PROCEDÊNCIAS	DESTINOS	QUANTIDADE (Kg)	VALOR (Cr$)	TOTAIS (PROCEDÊNCIAS E MERCADORIAS) QUANTIDADE (Kg)	TOTAIS (PROCEDÊNCIAS E MERCADORIAS) VALOR (Cr$)
40500 40599 OUTRAS BEBIDAS ALCOOLICAS, NÃO FERMENTADAS.					
EXP. DO AMAZONAS . .	P. RONDONIA. .	14045	758905		
	T. DO ACRE.	34468	1878301		
	T.R.BRANCO.	30483	1618639		
				78996	4255845
EXP. DO PARA	P. RONDONIA. .	10138	456204		
	T. DO ACRE.	31705	1630540		
	AMAZONAS. .	95203	5008288		
	T.R.BRANCO.	131	21600		
	T. DO AMAPA	28156	1357842		
	MARANHÃO. .	4103	174860		
	GUANABARA .	52	5000		
	S. PAULO. .	80420	1828845O		
	GOIAS . . .	1311	88500		
				251219	27031284
EXP. DO PIAUI. . . .	P. MARANHÃO. .	44	1850		
				44	1850
EXP. DO CEARA. . . .	P. AMAZONAS. .	30057	464196		
	MARANHÃO. .	3424	364200		
				33481	828396
EXP. DO R.G.DO NORTE	P. GUANABARA .	6900	326000		
	S. PAULO. .	50920	2205689		
				57820	2531689
EXP. DE PERNAMBUCO .	P. AMAZONAS. .	541077	17130447		
	PARA. . . .	390023	16371941		
	MARANHÃO. .	5100	149673		
	PIAUI . . .	21473	705053		
	FE. NORONHA	2700	54000		
	GUANABARA .	94750	1931000		
	S. PAULO. .	5740	171264		
	PARANA. . .	7945	259473		
	S. CATARINA	20152	631296		
	R.G.DO SUL.	233330	10948068		
				1322310	48352215
EXP. DE SERGIPE. . .	P. PARA. . . .	60	2536		
	PARAIBA . .	20	11932		
	ALAGOAS . .	550	83996		
	BAHIA . . .	2626	38273		
				3256	136737
EXP. DO R.DE JANEIRO	P. RONDONIA. .	11590	1220220		
	AMAZONAS. .	66176	7153892		
	PARA. . . .	127005	12549545		
	T. DO AMAPA	26005	5272522		
	MARANHÃO. .	160	21830		
	PIAUI . . .	3058	384557		
	CEARA . . .	100	13475		
	R.G.DO NORTE	27852	6358339		
	PARAIBA . .	45416	10919737		
				307362	43893517
EXP. DA GUANABARA. .	P. RONDONIA. .	29634	1154332		
	T. DO ACRE.	3830	137044		
	AMAZONAS. .	343241	14017366		
	T.R.BRANCO.	25675	944898		
	PARA. . . .	539444	28959795		
	T. DO AMAPA	29057	1953514		
	MARANHÃO. .	824832	29411281		
	PIAUI . . .	187776	R332562		
	CEARA . . .	1745922	63387412		
	R.G.DO NORTE	371633	17982254		
	PARAIBA . .	1716781	71089739		
	PERNAMBUCO.	641665	24132293		
	ALAGOAS . .	203251	8131441		
	SERGIPE . .	168520	6460995		
	BAHIA . . .	382472	14930332		
	S. CATARINA	1000	42252		
	R.G.DO SUL.	60241	1779500		
				7274974	292847265
EXP. DE S. PAULO . .	P. RONDONIA. .	61191	3769768		
	T. DO ACRE.	36810	2156573		
	AMAZONAS. .	306956	22494846		
	T.R.BRANCO.	28624	1451626		
	PARA. . . .	232458	26222909		
	T. DO AMAPA	26168	3058651		
	MARANHÃO. .	22628	1690686		
	PIAUI . . .	15618	1916424		
	CEARA . . .	7424	331270		

COMÉRCIO DE CABOTAGEM

EXPORTAÇÃO POR PRINCIPAIS MERCADORIAS, SEGUNDO AS PROCEDÊNCIAS E DESTINOS — 1961

MERCADORIAS E PROCEDENCIAS	DESTINOS	QUANTIDADE (Kg)	VALOR (Cr$)	TOTAIS (PROCEDENCIAS E MERCADORIAS) QUANTIDADE (Kg)	TOTAIS (PROCEDENCIAS E MERCADORIAS) VALOR (Cr$)
EXP. DE S. PAULO . .	P.R.G.DO NORTE	14079	1747897		
	PARAIBA . .	10587	1084604		
	PERNAMBUCO.	997117	93265679		
	ALAGOAS . .	2538	288434		
	SERGIPE . .	10645	482553		
	BAHIA . . .	18614	1348273		
	R.G.DO SUL.	3997	149785		
				1795454	160519978
EXP. DO R. G. DO SUL	P. AMAZONAS. .	9332	873424		
	PARA. . . .	68590	6935942		
	MARANHÃO. .	3562	318425		
	PIAUI . . .	22600	2096381		
	CEARA . . .	13398	1153601		
	R.G.DO NORTE	18672	2130508		
	PARAIBA . .	7441	560198		
	PERNAMBUCO.	124094	9423617		
	ALAGOAS . .	2942	277448		
	SERGIPE . .	2420	298533		
	BAHIA . . .	307252	11059474		
	E. SANTO. .	23	1948		
	GUANABARA .	3000	125510		
				583326	35255009
				11708242*	615653786*
40500 BEBIDAS AMARGAS, APERITIVAS E QUINADAS					
EXP. DO AMAZONAS . .	P. RONDONIA. .	2000	109786		
	T. DO ACRE.	10841	581045		
	T.R.BRANCO.	3936	187340		
				16777	878171
EXP. DO PARA	P. RONDONIA. .	560	34080		
	T. DO ACRE.	18120	952740		
	AMAZONAS. .	845	51500		
	T. DO AMAPA	75	7500		
	S. PAULO. .	80420	18288450		
	GOIAS . . .	160	10150		
				100180	19344420
EXP. DE PERNAMBUCO .	P. AMAZONAS. .	1250	33500		
				1250	33500
EXP. DA GUANABARA. .	P. AMAZONAS. .	24	7600		
	PARA. . . .	33566	1663990		
	T. DO AMAPA	3596	138405		
	MARANHÃO. .	92	3960		
	PIAUI . . .	170	7300		
	CEARA . . .	76694	2483000		
	R.G.DO NORTE	105	4610		
	PARAIBA . .	25200	992000		
	PERNAMBUCO.	14385	498420		
	SERGIPE . .	20	1160		
	BAHIA . . .	140	4892		
				153992	5804337
EXP. DE S. PAULO . .	P. RONODNIA. .	6906	308007		
	T. DO ACRE.	24658	1094844		
	AMAZONAS. .	43583	1885792		
	T.R.BRANCO.	2302	106358		
	PARA. . . .	11797	749812		
	T. DO AMAPA	4458	186746		
	MARANHÃO. .	14400	563452		
	PIAUI . . .	1120	37850		
	CEARA . . .	1438	54055		
	R.G.DO NORTE	984	65661		
	PARAIBA . .	3340	187900		
	PERNAMBUCO.	57119	2252447		
	ALAGOAS . .	34	2531		
	SERGIPE . .	4751	182912		
	BAHIA . . .	3133	149317		
	R.G.DO SUL.	24	1161		
				180047	7828845
EXP. DO R. G. DO SUL	P. MARANHÃO. .	60	4674		
	R.G.DO NORTE	60	9100		
				120	13774
				452366*	33903047*

COMÉRCIO DE CABOTAGEM

EXPORTAÇÃO POR PRINCIPAIS MERCADORIAS, SEGUNDO AS PROCEDÊNCIAS E DESTINOS — 1961

MERCADORIAS E PROCEDENCIAS	DESTINOS	QUANTIDADE (Kg)	VALOR (Cr$)	TOTAIS (PROCEDENCIAS E MERCADORIAS) QUANTIDADE (Kg)	TOTAIS (PROCEDENCIAS E MERCADORIAS) VALOR (Cr$)
40511 AGUARDENTE DE CANA.					
EXP. DO AMAZONAS . . P.	RONDONIA. .	10155	490895		
	T. DO ACRE.	9845	565450		
	T.R.BRANCO.	20422	1008794		
				40422	2065132
EXP. DO PARA . . . . P.	RONDONIA. .	3698	74824		
	T. DO ACRE.	5318	188050		
	AMAZONAS. .	79942	4390588		
	T.R.BRANCO.	80	16000		
	T. DO AMAPA	19034	840392		
	MARANHÃO. .	3744	145270		
	GUANABARA .	52	5000		
	GOIAS . . .	30	5200		
				111898	5665324
EXP. DO CEARA. . . . P.	AMAZONAS. .	30057	464196		
				30057	464196
EXP. DO R.G.DO NORTE P.	GUANABARA .	6900	326000		
	S. PAULO. .	50920	2205689		
				57820	2531689
EXP. DE PERNAMBUCO . P.	AMAZONAS. .	254987	7130287		
	PARA. . . .	72456	2232720		
	PIAUI . . .	2040	53999		
	FE. NORONHA	2370	28000		
	GUANABARA .	94750	1931100		
	S. PAULO. .	5740	171264		
	PARANA. . .	5780	179419		
	S. CATARINA	20152	631296		
	R.G.DO SUL.	225116	10641024		
				683391	22999009
EXP. DE SERGIPE. . . P.	ALAGOAS . .	215	4160		
	BAHIA . . .	626	5022		
				841	9182
EXP. DA GUANABARA. . P.	RONDONIA. .	12525	426398		
	T. DO ACRE.	1830	61500		
	AMAZONAS. .	156911	5257265		
	T.R.BRANCO.	10675	394500		
	PARA. . . .	25180	660680		
	MARANHÃO. .	7751	203944		
	R.G.DO NORTE	4020	142942		
	PARAIBA . .	7150	165384		
	PERNAMBUCO.	3750	133434		
	ALAGOAS . .	1050	39447		
	SERGIPE . .	200	10329		
	BAHIA . . .	14717	515299		
	R.G.DO SUL.	43386	1125772		
				289145	9136894
EXP. DE S. PAULO . . P.	RONDONIA. .	25320	726177		
	T. DO ACRE.	3629	100300		
	AMAZONAS. .	120129	3336820		
	T.R.BRANCO.	17454	489700		
	PARA. . . .	39933	1143620		
	BAHIA . . .	3153	196972		
				209618	5993589
				1423192*	48865032
40530 CONHAQUES					
EXP. DO AMAZONAS . . P.	RONDONIA. .	1650	106224		
	T. DO ACRE.	3052	164646		
	T.R.BRANCO.	4796	264730		
				9498	535600
EXP. DO PARA . . . . P.	RONDONIA. .	5790	333800		
	T. DO ACRE.	8121	464850		
	AMAZONAS. .	1360	83000		
	T.R.BRANCO.	34	2600		
	T. DO AMAPA	2002	121330		
	MARANHÃO. .	293	20790		
	GOIAS . . .	1075	67750		
				18675	1094120
EXP. DO PIAUI. . . . P.	MARANHÃO. .	22	1200		
				22	1200

COMÉRCIO DE CABOTAGEM

EXPORTAÇÃO POR PRINCIPAIS MERCADORIAS, SEGUNDO AS PROCEDÊNCIAS E DESTINOS — 1961

MERCADORIAS E PROCEDÊNCIAS		DESTINOS	QUANTIDADE (Kg)	VALOR (Cr$)	TOTAIS (PROCEDÊNCIAS E MERCADORIAS) QUANTIDADE (Kg)	TOTAIS (PROCEDÊNCIAS E MERCADORIAS) VALOR (Cr$)
EXP. DE PERNAMBUCO	P.	AMAZONAS	155375	4766614		
		PARA	150255	6776028		
		MARANHÃO	5100	149673		
		PIAUI	19400	650554		
		FE. NORONHA	275	16000		
		R.G.DO SUL	175	5796		
					330580	12364665
EXP. DE SERGIPE	P.	ALAGOAS	75	1950		
		BAHIA	45	1290		
					120	3240
EXP. DA GUANABARA	P.	RONDONIA	17000	709284		
		T. DO ACRE	2000	75504		
		AMAZONAS	170220	6784944		
		T.R.BRANCO	15000	550398		
		PARA	421502	15610299		
		T. DO AMAPA	1300	161692		
		MARANHÃO	816989	29203377		
		PIAUI	183636	7345001		
		CEARA	1669028	60893790		
		R.G.DO NORTE	348120	13640572		
		PARAIBA	1638280	59145200		
		PERNAMBUCO	622510	23385439		
		ALAGOAS	202096	8085269		
		SERGIPE	168300	6449506		
		BAHIA	365150	14279226		
		S. CATARINA	1000	42252		
		R.G.DO SUL	15910	626008		
					6658041	246987761
EXP. DE S. PAULO	P.	RONDONIA	7377	490292		
		T. DO ACRE	981	71902		
		AMAZONAS	34335	2572520		
		T.R.BRANCO	5299	369352		
		PARA	7241	574730		
		T. DO AMAPA	604	53940		
		PIAUI	14086	942465		
		CEARA	1419	75772		
		R.G.DO NORTE	334	22713		
		PERNAMBUCO	93339	6258769		
		ALAGOAS	275	20711		
		SERGIPE	418	29571		
		BAHIA	9079	765229		
					174787	12247966
EXP. DO R. G. DO SUL	P.	AMAZONAS	9332	873424		
		PARA	67073	6776518		
		MARANHÃO	3286	297083		
		PIAUI	22600	2096381		
		CEARA	13340	1149748		
		R.G.DO NORTE	16411	1367258		
		PARAIBA	7441	560198		
		PERNAMBUCO	123339	9296991		
		ALAGOAS	2705	254328		
		SERGIPE	2385	288600		
		BAHIA	34508	2101391		
		E. SANTO	23	1948		
		GUANABARA	760	43200		
					303203	25107068
					7494926*	298341620
1000 41099 CARNES FRESCAS, FRIGORIFICADAS OU CONGELADAS						
EXP. DO R. G. DO SUL	P.	PERNAMBUCO	48428	5258950		
		GUANABARA	682073	56991370		
		S. PAULO	151190	7813796		
					881691	70064116
					881691*	70064016
41001 CARNE DE BOI, CONGELADA						
EXP. DO R. G. DO SUL	P.	PERNAMBUCO	47428	5178200		
		GUANABARA	293314	25146037		
					340742	30324237
					340742*	30324237

COMÉRCIO DE CABOTAGEM

EXPORTAÇÃO POR PRINCIPAIS MERCADORIAS, SEGUNDO AS PROCEDÊNCIAS E DESTINOS — 1961

MERCADORIAS E PROCEDENCIAS	DESTINOS	QUANTIDADE (Kg)	VALOR (Cr$)	TOTAIS (PROCEDENCIAS E MERCADORIAS) QUANTIDADE (Kg)	TOTAIS (PROCEDENCIAS E MERCADORIAS) VALOR (Cr$)
41020 CARNE DE PORCO, FRESCA, FRIGORIFICADA OU CONGELADA					
EXP. DO R. G. DO SUL	P. GUANABARA .	32416	3698257	32416	369825
				32416•	369825
41100 41199 CARNES SECAS, SALGADAS E DEFUMADAS, NAO ENLATADAS					
EXP. DO AMAZONAS . .	P. RONDONIA. .	4440	1062348		
	T. DO ACRE.	4780	835781		
	T.R.BRANCO.	2201	458990		
	M. GROSSO .	42	13080	11463	237013
EXP. DO PARA	P. RONDONIA. .	138288	24548472		
	T. DO ACRE.	60395	10553605		
	AMAZONAS. .	59346	9649355		
	T.R.BRANCO.	240	40080		
	T. DO AMAPA	29477	4979022		
	GOIAS . . .	80	7680	287766	4977821
EXP. DO CEARA. . . .	P. PARA. . . .	15976	2392470	15976	239247
EXP. DE PERNAMBUCO .	P. AMAZONAS. .	1419	252424	1419	25242
EXP. DE SERGIPE. . .	P. ALAGOAS . .	1266	237535		
	BAHIA . . .	175	33342	1441	270877
EXP. DA GUANABARA. .	P. RONDONIA. .	6928	961200		
	T. DO ACRE.	6230	1090250		
	AMAZONAS. .	89809	12263860		
	PARA. . . .	1311043	206488476		
	T. DO AMAPA	30890	5315951		
	PIAUI . . .	590	103171		
	PARAIBA . .	4990	1075000		
	PERNAMBUCO.	193024	27987755		
	ALAGOAS . .	146857	22075460		
	SERGIPE . .	24496	3860000		
	BAHIA . . .	178275	24900579	1993132	306121702
EXP. DE S. PAULO . .	P. RONDONIA. .	24270	4101000		
	T. DO ACRE.	25012	4270895		
	AMAZONAS. .	150414	25267348		
	T.R.BRANCO.	300	51000		
	PARA. . . .	2725341	413603126		
	T. DO AMAPA	11567	1837500		
	MARANHAO. .	5878	1013441		
	CEARA . . .	10132	1766000		
	R.G.DO NORTE	22175	3726648		
	PARAIBA . .	957159	132918259		
	PERNAMBUCO.	3150095	359557715		
	ALAGOAS . .	144657	20703380		
	SERGIPE . .	131237	19824726		
	BAHIA . . .	960524	128570387	8318661	1117811425
EXP. DE S. CATARINA.	P. GUANABARA .	675	13500	675	13500
EXP. DO R. G. DO SUL	P. PARA. . . .	58214	7727200		
	CEARA . . .	530079	4967620		
	R.G.DO NORTE	29100	3900000		
	PARAIBA . .	36610	5980000		
	PERNAMBUCO.	6125894	769978735		
	ALAGOAS . .	610234	88070953		
	SERGIPE . .	29100	3810000		
	BAHIA . . .	2934634	362062923		
	GUANABARA .	278278	40665550	10632143	1287162971
				21262676•	2765573722

COMÉRCIO DE CABOTAGEM

EXPORTAÇÃO POR PRINCIPAIS MERCADORIAS, SEGUNDO AS PROCEDÊNCIAS E DESTINOS – 1961

MERCADORIAS E PROCEDENCIAS	DESTINOS	QUANTIDADE (Kg)	VALOR (Cr$)	TOTAIS (PROCEDENCIAS E MERCADORIAS) QUANTIDADE (Kg)	TOTAIS (PROCEDENCIAS E MERCADORIAS) VALOR (Cr$)
41121 CARNE SECA OU CHARQUE					
EXP. DO AMAZONAS . . P.	RONDONIA. .	4440	1062348		
	T. DO ACRE.	4780	835781		
	T.R.BRANCO.	2201	458990		
	M. GROSSO .	42	13020		
				11463	2370139
EXP. DO PARA . . . . P.	RONDONIA. .	138228	24548472		
	T. DO ACRE.	60395	10553605		
	AMAZONAS . .	59346	9649355		
	T.R.BRANCO.	240	40080		
	T. DO AMAPA	29135	4951622		
				287344	49743134
EXP. DO CEARA. . . . P.	PARA. . . .	15976	2392470		
				15976	2392470
EXP. DE PERNAMBUCO . P.	AMAZONAS . .	1419	252424		
				1419	252424
EXP. DE SERGIPE. . . P.	ALAGOAS . .	1266	237535		
	BAHIA . . .	175	33342		
				1441	270877
EXP. DA GUANABARA. . P.	RONDONIA. .	6928	961200		
	T. DO ACRE.	6230	1090250		
	AMAZONAS . .	89809	12263860		
	PARA. . . .	1308880	206308376		
	T. DO AMAPA	30890	5315951		
	PIAUI . . .	590	103171		
	PARAIBA . .	4990	1075000		
	PERNAMBUCO.	167353	25871380		
	ALAGOAS . .	140190	21449100		
	SERGIPE . .	24496	3860000		
	BAHIA . . .	177450	24828025		
				1957806	303126313
EXP. DE S. PAULO . . P.	RONDONIA. .	24270	4101000		
	T. DO ACRE.	24980	4254940		
	AMAZONAS . .	148974	24872025		
	T.R.BRANCO.	300	51000		
	PARA. . . .	2723091	412815752		
	T. DO AMAPA	11567	1837500		
	MARANHAO. .	5859	1005100		
	CEARA . . .	10132	1766000		
	R.G.DO NORTE	22175	3726648		
	PARAIBA . .	957146	132911675		
	PERNAMBUCO.	2744704	336012539		
	ALAGOAS . .	144657	20703380		
	SERGIPE . .	131109	19796910		
	BAHIA . . .	912791	124736285		
				7861755	1088590754
EXP. DO R. G. DO SUL P.	PARA. . . .	58214	7727200		
	CEARA . . .	530079	4967620		
	R.G.DO NORTE	29100	3900000		
	PARAIBA . .	36610	5980000		
	PERNAMBUCO.	5786806	740033584		
	ALAGOAS . .	574896	84354853		
	SERGIPE . .	29100	3810000		
	BAHIA . . .	2886550	356908973		
	GUANABARA .	248963	37443500		
				10180318	1245125730
				20317522*	2691871841*
1200 41299 CARNES E CARNES PREPARADAS, ENLATADAS OU NAO					
EXP. DO AMAZONAS . . P.	RONDONIA. .	64322	10996397		
	T. DO ACRE.	49614	7984384		
	T.R.BRANCO.	18117	3730382		
	PARA. . . .	620	142360		
	M. GROSSO .	230	36000		
				132903	22889523
EXP. DO PARA . . . . P.	RONDONIA. .	41860	7850740		
	T. DO ACRE.	103298	14764929		
	AMAZONAS . .	5771	959510		
	T.R.BRANCO.	140	29100		
	T. DO AMAPA	24035	3765853		
	MARANHAO. .	714	120643		
	GOIAS . . .	717	122060		
				176535	27612835

COMÉRCIO DE CABOTAGEM

EXPORTAÇÃO POR PRINCIPAIS MERCADORIAS, SEGUNDO AS PROCEDÊNCIAS E DESTINOS — 1961

MERCADORIAS E PROCEDÊNCIAS	DESTINOS	QUANTIDADE (Kg)	VALOR (Cr$)	TOTAIS (PROCEDÊNCIAS E MERCADORIAS) QUANTIDADE (Kg)	TOTAIS (PROCEDÊNCIAS E MERCADORIAS) VALOR (Cr$)
EXP. OE PERNAMBUCO .	P. 8. PAULO. .	2400	302047		
				2400	302047
EXP. DA BAHIA. . . .	P. PARA. . . .	327	34651		
				327	34651
EXP. DA GUANABARA. .	P. RONDONIA. .	3012	654670		
	T. DO ACRE.	2190	434694		
	AMAZONAS. .	26660	5654287		
	PARA. . . .	71837	14534559		
	T. DO AMAPA	5560	1200980		
	MARANHAO. .	570	104700		
	PIAUI . . .	342	58861		
	CEARA . . .	911	146783		
	R.G.DO NORTE	29385	4709704		
	PARAIBA . .	73912	11147865		
	PERNAMBUCO.	42513	6609031		
	ALAGOAS . .	67454	10358833		
	SERGIPE . .	9416	1446615		
	BAHIA . . .	185181	24116679		
	S. CATARINA	360	81576		
				519243	81259837
EXP. DE 8. PAULO . .	P. RONDONIA. .	133378	22115603		
	T. DO ACRE.	195619	35211004		
	AMAZONAS. .	645646	112796200		
	T.R.BRANCO.	3363	624766		
	PARA. . . .	1271645	211445256		
	T. DO AMAPA	49159	8133780		
	MARANHAO. .	36568	6194382		
	PIAUI . . .	9208	1387712		
	CEARA . . .	296746	46277168		
	R.G.DO NORTE	113807	19248213		
	PARAIBA . .	19891	3500489		
	PERNAMBUCO.	764336	121233451		
	ALAGOAS . .	41737	7370256		
	SERGIPE . .	3118	562170		
	BAHIA . . .	77538	11836117		
				3661749	607936567
EXP. DE S. CATARINA.	P. PERNAMBUCO.	4960	1101434		
	BAHIA . . .	16210	3114997		
	GUANABARA .	69750	11542458		
	S. PAULO. .	5800	904620		
				96710	16689499
EXP. DO R. G. DO SUL	P. AMAZONAS. .	27437	4495383		
	PARA. . . .	141276	25865043		
	MARANHAO. .	4498	1014177		
	CEARA . . .	552	107702		
	R.G.DO NORTE	1044	228960		
	PERNAMBUCO.	9906	1944100		
	ALAGOAS . .	1226	234420		
	BAHIA . . .	5662	826003		
	E. SANTO. .	5581	867096		
	GUANABARA .	21666	3157740		
	S. PAULO. .	62860	8684000		
				28170R	47424624
				4871575*	804149583*
41224 CARNE OE BOI, ENLATADA.					
EXP. DO AMAZONAS . .	P. RONDONIA. .	55884	9332981		
	T. DO ACRE.	43339	6977296		
	T.R.BRANCO.	14262	3109812		
	PARA. . . .	70	20900		
	M. GROSSO .	230	36000		
				113785	19476989
EXP. DO PARA	P. RONDONIA. .	33771	5985660		
	T. DO ACRE.	84522	11930010		
	AMAZONAS. .	4217	722400		
	T. DO AMAPA	19798	3139253		
	MARANHAO. .	714	120643		
	GOIAS . . .	585	103600		
				143607	22001566
EXP. DA GUANABARA. .	P. AMAZONAS. .	600	108000		
	PARA. . . .	864	140145		
	PIAUI . . .	24	3500		
	R.G.DO NORTE	26334	4244563		
	PARAIBA . .	64000	9734672		
	PERNAMBUCO.	25943	4085996		
	ALAGOAS . .	36985	5576252		
	SERGIPE . .	7880	1222637		

COMÉRCIO DE CABOTAGEM

EXPORTAÇÃO POR PRINCIPAIS MERCADORIAS, SEGUNDO AS PROCEDÊNCIAS E DESTINOS — 1961

MERCADORIAS E PROCEDENCIAS	OESTINOS	QUANTIDAOE (Kg)	VALOR (Cr$)	TOTAIS (PROCEOENCIAS E MERCADORIAS) QUANTIOAOE (Kg)	TOTAIS (PROCEOENCIAS E MERCADORIAS) VALOR (Cr$)
EXP. OA GUANABARA. . P.	BAHIA . . .	106219	14211930	268849	39327695
EXP. OE S. PAULO . . P.	RONDONIA. .	105647	16734872		
	T. OO ACRE.	169619	30015003		
	AMAZONAS. .	556874	96789414		
	T.R.BRANCO.	1740	281770		
	PARA. . . .	1114797	186523741		
	T. DO AMAPA	41522	7049532		
	MARANHAO. .	24145	3857630		
	PIAUI . . .	3282	491845		
	CEARA . . .	237927	36173290		
	R.G.DO NORTE	96778	16545735		
	PARAIBA . .	11748	2255358		
	PERNAMBUCO.	442584	64652836		
	ALAGOAS . .	9242	1611084		
	SERGIPE . .	1142	201880		
	BAHIA . . .	28311	4396242	2845358	467580232
EXP. DO R. G. DO SUL P.	AMAZONAS. .	8420	1064660		
	PARA. . . .	13779	1687533		
	S. PAULO. .	21000	2880000	43199	5632193
				3414798*	554018675*
41226 PRESUNTOS ENLATAOOS.					
EXP. OA GUANABARA. . P.	PARA. . . .	3452	583418		
	T. OO AMAPA	2376	562380		
	PIAUI . . .	15	4901		
	PERNAMBUCO.	1152	179567		
	ALAGOAS . .	2353	394578		
	BAHIA . . .	868	200432	10216	1925176
EXP. OE S. PAULO . . P.	RONOONIA. .	230	51259		
	CEARA . . .	102	38105		
	PERNAMBUCO.	8695	1844620		
	BAHIA . . .	3168	664968	12195	2598952
EXP. DO R. G. DO SUL P.	GUANABARA .	50	12500	50	12500
				22461*	4536628*
41245 SALSICHARIA, N.E., ENLATADA . .					
EXP. DO AMAZONAS . . P.	RONDONIA. .	3586	529827		
	T. OO ACRE.	120	16780		
	T.R.BRANCO.	890	150430	4596	697037
EXP. DO PARA . . . . P.	RONOONIA. .	3962	1055795		
	T. OO ACRE.	1737	293959		
	AMAZONAS. .	1274	170660		
	T.R.BRANCO.	140	29100		
	T. DO AMAPA	3002	412754		
	GOIAS . . .	132	18460	10247	1880728
EXP. DA GUANABARA. . P.	RONDONIA. .	3012	654670		
	T. OO ACRE.	2190	434694		
	AMAZONAS. .	25893	5512057		
	PARA. . . .	62114	12684481		
	T. DO AMAPA	1600	263680		
	MARANHAO. .	570	104700		
	PIAUI . . .	303	50460		
	CEARA . . .	834	134126		
	R.G.DO NORTE	3051	465141		
	PARAIBA . .	9662	1359515		
	PERNAMBUCO.	10416	1528067		
	ALAGOAS . .	27055	4181425		
	SERGIPE . .	1536	223978		
	BAHIA . . .	71504	8571953		
	S. CATARINA	360	81576	220098	36250523
EXP. OE S. PAULO . . P.	RONDONIA. .	25133	4775548		
	T. OO AMAPA	7480	1063592		
	MARANHAO. .	6712	1012976		
	PIAUI . . .	4717	627367		

COMÉRCIO DE CABOTAGEM

EXPORTAÇÃO POR PRINCIPAIS MERCADORIAS, SEGUNDO AS PROCEDÊNCIAS E DESTINOS – 1961

MERCADORIAS E PROCEDENCIAS			DESTINOS	QUANTIDADE (Kg)	VALOR (Cr$)	TOTAIS (PROCEDENCIAS E MERCADORIAS) QUANTIDADE (Kg)	TOTAIS (PROCEDENCIAS E MERCADORIAS) VALOR (Cr$)
EXP. DE S. PAULO . .		P.	CEARA . . .	37021	4938968		
			R.G.DO NORTE	15126	2291828		
			PARAIBA . .	7895	1175968		
			PERNAMBUCO .	202657	30116851		
			ALAGOAS . .	30987	5396117		
			T. DO ACRE .	22733	4423128		
			AMAZONAS . .	84092	14898792		
			T.R.BRANCO .	1392	287524		
			PARA. . . .	134599	19709903		
			SERGIPE . .	1928	345010		
			BAHIA . . .	41307	5632019		
						623773	96695591
EXP. DE S. CATARINA.		P.	GUANABARA .	750	119738		
						750	119738
EXP. DO R. G. DO SUL		P.	AMAZONAS . .	1484	320800		
			PARA. . . .	89580	17728126		
			MARANHAO . .	2348	411177		
			CEARA . . .	330	45724		
			R.G.DO NORTE	744	138960		
			PERNAMBUCO .	8928	1714000		
			ALAGOAS . .	1226	234420		
			BAHIA . . .	5662	826003		
			E. SANTO . .	73	11184		
			GUANABARA .	20675	2959000		
			S. PAULO. .	41860	5804000		
						172910	30093394
						1032374*	165737011
42000 42999 PRODUTOS DE PESCA							
EXP. DE RONDONIA . .		P.	AMAZONAS . .	3000	180000		
						3000	180000
EXP. DO AMAZONAS . .		P.	RONDONIA . .	18413	2968000		
			T. DO ACRE .	6365	904638		
			T.R.BRANCO .	2383	473605		
			PARA. . . .	1426968	121121820		
			CEARA . . .	474600	16965000		
			BAHIA . . .	131430	13326750		
			M. GROSSO .	18	3500		
						2060177	155763313
EXP. DO T. R.BRANCO.		P.	AMAZONAS . .	74600	1414540		
						74600	1414540
EXP. DO PARA		P.	RONDONIA . .	7775	1744139		
			T. DO ACRE .	12057	1785346		
			AMAZONAS . .	20495	2355690		
			T. DO AMAPA .	7944	1379508		
			MARANHAO . .	375	62542		
			CEARA . . .	17790	372500		
			PERNAMBUCO .	1300	40000		
			GOIAS . . .	324	43400		
						68060	7783125
EXP. DO T. DO AMAPA.		P.	PARA. . . .	40195	1232100		
						40195	1232100
EXP. DE PERNAMBUCO .		P.	PARA. . . .	10598	2283317		
			ALAGOAS . .	90	14400		
			GUANABARA .	795	171555		
			S. PAULO. .	20975	4425212		
			R.G.DO SUL.	5605	842102		
						38063	7736587
EXP. DE SERGIPE. . .		P.	ALAGOAS . .	120	4800		
						120	4800
EXP. DO R.DE JANEIRO		P.	T. DO ACRE .	7880	1152776		
			AMAZONAS . .	40600	6937116		
			PARA. . . .	149020	23343254		
			T. DO AMAPA .	4305	774251		
			MARANHAO . .	15730	2194883		
			PIAUI . . .	10200	1454433		
			CEARA . . .	13880	2351949		
			R.G.DO NORTE	12625	2498284		
			PARAIBA . .	17100	3088454		
			PERNAMBUCO .	56600	9139160		
			ALAGOAS . .	8500	1247844		
			SERGIPE . .	40286	5851171		
			BAHIA . . .	33367	3017896		
			R.G.DO SUL.	37656	5311083		
						447749	68362554

COMÉRCIO DE CABOTAGEM

EXPORTAÇÃO POR PRINCIPAIS MERCADORIAS, SEGUNDO AS PROCEDÊNCIAS E DESTINOS — 1961

MERCADORIAS E PROCEDÊNCIAS	DESTINOS	QUANTIDADE (Kg)	VALOR (Cr$)	TOTAIS (PROCEDÊNCIAS E MERCADORIAS) QUANTIDADE (Kg)	TOTAIS (PROCEDÊNCIAS E MERCADORIAS) VALOR (Cr$)
EXP. DA GUANABARA. . P.	RONDONIA. .	6955	1231192		
	T. DO ACRE.	18930	3846631		
	AMAZONAS. .	52243	10194635		
	PARA. . . .	313829	55277457		
	T. DO AMAPA	7850	1663797		
	MARANHAO. .	111079	18507149		
	PIAUI . . .	12181	1983227		
	CEARA . . .	243171	37854837		
	R.G.DO NORTE	12853	2531010		
	PARAIBA . .	13275	3029668		
	PERNAMBUCO.	161165	19347459		
	ALAGOAS . .	10310	1413413		
	SERGIPE . .	3262	603250		
	BAHIA . . .	192215	34309780		
	PARANA. . .	200	36000		
	S. CATARINA	1580	284400		
	R.G.DO SUL.	25150	2866425		
				1186248	194980330
EXP. DE S. PAULO . . P.	T. DO ACRE.	3600	606900		
	AMAZONAS. .	3420	700813		
	PARA. . . .	67313	12669031		
	T. DO AMAPA	600	71400		
	PIAUI . . .	1000	105750		
	PERNAMBUCO.	1008	131703		
				76941	14293597
EXP. DE S. CATARINA. P.	PARAIBA . .	168700	8106000		
	PERNAMBUCO.	397100	23392688		
	ALAGOAS . .	11520	940400		
	BAHIA . . .	3240	369200		
	GUANABARA .	38426	5107860		
	S. PAULO. .	650	130000		
				619636	38046148
EXP. DO R. G. DO SUL P.	RONDONIA. .	2400	741600		
	AMAZONAS. .	11078	2496920		
	PARA. . . .	79759	10130441		
	MARANHAO. .	1427	194259		
	PIAUI . . .	2040	163200		
	CEARA . . .	36238	4271230		
	R.G.DO NORTE	50019	3895938		
	PARAIBA . .	311708	27642690		
	PERNAMBUCO.	4866625	414619745		
	ALAGOAS . .	381894	34419376		
	SERGIPE . .	4308	509455		
	BAHIA . . .	2844325	243755789		
	E. SANTO. .	73727	6832172		
	R.DE JANEIRO	44431	4766407		
	GUANABARA .	1018598	92784941		
	S. PAULO. .	161459	13343816		
	PARANA. . .	1630	170880		
				9891656	860738894
				14506445*	1350535988*
42000 PEIXES FRESCOS, FRIGORIFICADOS OU CONGELADOS, INCL. VIVOS E OS LEVEMENTE SALGADOS.					
EXP. DO AMAZONAS . . P.	PARA. . . .	1000	18000		
				1000	18000
EXP. DO R. G. DO SUL P.	PERNAMBUCO.	185678	14378230		
	BAHIA . . .	758937	48127530		
	GUANABARA .	411800	27598400		
				1356415	90104160
				1357415*	90122160*
4100 42199 PEIXES SECOS, SALGADOS E DEFUMADOS, NAO ENLATADOS					
EXP. DO AMAZONAS . . P.	RONDONIA. .	13680	2051800		
	T. DO ACRE.	645	29000		
	T.R.BRANCO.	15	6270		
	PARA. . . .	1425968	121103820		
	CEARA . . .	474600	16965000		
	BAHIA . . .	131430	13326750		
				2046338	153482640

COMÉRCIO DE CABOTAGEM

EXPORTAÇÃO POR PRINCIPAIS MERCADORIAS, SEGUNDO AS PROCEDÊNCIAS E DESTINOS – 1961

MERCADORIAS E PROCEDENCIAS	DESTINOS	QUANTIDADE (Kg)	VALOR (Cr$)	TOTAIS (PROCEDENCIAS E MERCADORIAS) QUANTIDADE (Kg)	TOTAIS (PROCEDENCIAS E MERCADORIAS) VALOR (Cr$)
EXP. DO T. R.BRANCO.	P. AMAZONAS. .	74600	1414540		
				74600	1414540
EXP. DO PARA	P. RONDONIA. .	60	15650		
	T. DO ACRE.	445	99337		
	T. DO AMAPA	55	11194		
	MARANHAO. .	44	9742		
	CEARA . . .	17790	372500		
	PERNAMBUCO.	1300	40000		
				19694	548423
EXP. DO T. DO AMAPA.	P. PARA. . . .	40195	1232100		
				40195	1232100
EXP. DE PERNAMBUCO .	P. PARA. . . .	9953	2165532		
	ALAGOAS . .	90	14400		
				10043	2179932
EXP. DE SERGIPE. . .	P. ALAGOAS . .	120	4800		
				120	4800
EXP. DO R.DE JANEIRO	P. PERNAMBUCO.	4200	236900		
				4200	236900
EXP. DA GUANABARA. .	P. AMAZONAS. .	6460	1345751		
	PARA. . . .	38056	7698652		
	PIAUI . . .	290	57420		
	PERNAMBUCO.	39600	1950000		
	S. CATARINA	580	104400		
				84986	11156223
EXP. DE S. PAULO . .	P. AMAZONAS. .	2320	446600		
	PARA. . . .	28090	5969364		
				30410	6415964
EXP. DE S. CATARINA.	P. GUANABARA .	1325	115250		
				1325	115250
EXP. DO R. G. DO SUL	P. PIAUI . . .	2040	163200		
	R.G.DO NORTE	44141	3145444		
	PARAIBA . .	257891	22023644		
	PERNAMBUCO.	4250684	352237960		
	ALAGOAS . .	347385	30671785		
	BAHIA . . .	1915718	171812612		
	E. SANTO. .	65954	5537915		
	R.DE JANEIRO	39838	3677760		
	GUANABARA .	439232	36023140		
	S. PAULO. .	77810	6432864		
				7440693	631725724
				9752604*	808512496*
42111 PIRARUCU.					
EXP. DO AMAZONAS . .	P. RONDONIA. .	13680	2051800		
	PARA. . . .	1420719	120900420		
	CEARA . . .	474600	16965000		
	BAHIA . . .	131430	13326750		
				2040429	153243970
EXP. DO T. R.BRANCO.	P. AMAZONAS. .	71400	1230540		
				71400	1230540
EXP. DO PARA	P. CEARA . . .	3990	199500		
				3990	199500
EXP. DO T. DO AMAPA.	P. PARA. . . .	1240	77600		
				1240	77600
				2117059*	154751610*
42400 42499 PEIXES ENLATADOS.					
EXP. DO AMAZONAS . .	P. RONDONIA. .	4213	768400		
	T. DO ACRE.	5303	749962		
	T.R.BRANCO.	1510	251805		
	M. GROSSO .	18	3500		
				11044	1773667
EXP. DO PARA	P. RONDONIA. .	6523	1343525		
	T. DO ACRE.	11282	1609309		
	AMAZONAS. .	240	47490		
				18045	3000324

COMÉRCIO DE CABOTAGEM

EXPORTAÇÃO POR PRINCIPAIS MERCAOORIAS, SEGUNOO AS PROCEOÊNCIAS E OESTINOS — 1961

MERCADORIAS E PROCEOENCIAS	OESTINOS	QUANTIOAOE (Kg)	VALOR (Cr$)	TOTAIS (PROCEOENCIAS E MERCADORIAS) QUANTIOAOE (Kg)	TOTAIS (PROCEOENCIAS E MERCADORIAS) VALOR (Cr$)
EXP. 00 R.OE JANEIRO	P. PARA. . . .	149020	23343254		
				149020	23343254
EXP. 00 PARA	P. T. 00 AMAPA	7727	1339678		
	MARANHÃO. .	331	52800		
	GOIAS . . .	324	43400		
				8382	1435878
EXP. OE PERNAMBUCO .	P. PARA. . . .	645	117785		
	GUANABARA .	795	171556		
	S. PAULO. .	20975	4425212		
	R.6.00 SUL.	4820	721539		
				27235	5436092
EXP. 00 R.OE JANEIRO	P. T. 00 ACRE.	7880	1152776		
	AMAZONAS. .	40600	6937116		
	T. 00 AMAPA	4305	774251		
	MARANHAO. .	15730	2194883		
	PIAUI . . .	10200	1454433		
	CEARA . . .	13880	2351949		
	R.6.00 NORTE	12625	2498284		
	PARAIBA . .	17100	3088454		
	PERNAMBUCO.	52400	8902260		
	ALAGOAS . .	6500	1247844		
	SERGIPE . .	40286	5851171		
	BAHIA . . .	33367	3017896		
	R.6.00 SUL.	37656	5311083		
				294529	44782400
EXP. OA GUANABARA. .	P. RONOONIA. .	6955	1231192		
	T. 00 ACRE.	18930	3846631		
	AMAZONAS. .	45549	8769766		
	PARA. . . .	275739	47568837		
	T. 00 AMAPA	7850	1663797		
	MARANHAO. .	111079	18507149		
	PIAUI . . .	11891	1925807		
	CEARA . . .	243171	37854837		
	R.6.00 NORTE	12847	2527460		
	PARAIBA . .	13275	3089688		
	PERNAMBUCO.	121565	17397459		
	ALAGOAS . .	10310	1413413		
	SERGIPE . .	3262	603250		
	BAHIA . . .	192215	34309780		
	PARANA. . .	200	36000		
	S. CATARINA	1000	180000		
	R.6.00 SUL.	25150	2866425		
				1100988	183731471
EXP. OE S. PAULO . .	P. T. 00 ACRE.	3600	606900		
	AMAZONAS. .	1100	262213		
	PARA. . . .	39223	6699667		
	T. 00 AMAPA	600	71400		
	PIAUI . . .	1000	105750		
	PERNAMBUCO.	1008	131703		
				46531	7677633
EXP. OE S. CATARINA.	P. PARAIBA . .	168700	8106000		
	PERNAMBUCO.	397100	23392688		
	ALAGOAS . .	11520	940400		
	BAHIA . . .	2100	200000		
	GUANABARA .	10620	1110200		
				590040	33749288
EXP. 00 R. 6. 00 SUL	P. AMAZONAS. .	4132	511780		
	PARA. . . .	76976	9436263		
	MARANHAO. .	1409	190240		
	CEARA . . .	34828	3922654		
	R.6.00 NORTE	5124	569877		
	PARAIBA . .	53556	5545805		
	PERNAMBUCO.	397100	40364847		
	ALAGOAS . .	34415	3723642		
	SERGIPE . .	4127	463501		
	BAHIA . . .	115239	12534210		
	E. SANTO. .	3877	447271		
	R.OE JANEIRO	1314	148448		
	GUANABARA .	36727	7248507		
	S. PAULO. .	65860	4512174		
	PARANA. . .	1580	158160		
				836264	89777379
				3082078*	394907386*
42475 SARDINHA EM LATA.					
EXP. 00 AMAZONAS . .	P. RONOONIA. .	4083	747400		
	T. 00 ACRE.	3185	522512		

COMÉRCIO DE CABOTAGEM

EXPORTAÇÃO POR PRINCIPAIS MERCADORIAS, SEGUNDO AS PROCEDÊNCIAS E DESTINOS — 1961

MERCADORIAS E PROCEDÊNCIAS		DESTINOS	QUANTIDADE (Kg)	VALOR (Cr$)	TOTAIS (PROCEDENCIAS E MERCADORIAS) QUANTIDADE (Kg)	TOTAIS (PROCEDENCIAS E MERCADORIAS) VALOR (Cr$)
EXP. 00 AMAZONAS . .	P.	T.R.BRANCO.	1490	249005		
		M. GROSSO .	18	3500		
					8776	1522417
EXP. 00 PARA	P.	RONDONIA. .	6056	1284000		
		T. DO ACRE.	9092	1327709		
		AMAZONAS. .	200	40890		
		T. DO AMAPÁ	5862	1134378		
		MARANHÃO. .	331	52800		
		GOIAS . . .	324	43400		
					21865	3883177
EXP. 00 R.DE JANEIRO	P.	T. DO ACRE.	7880	1152776		
		AMAZONAS. .	40600	6937116		
		PARA. . . .	148940	23315857		
		T. DO AMAPÁ	4305	774251		
		MARANHÃO. .	15400	2156577		
		PIAUI . . .	10200	1454433		
		CEARA . . .	13880	2351949		
		R.G.DO NORTE	12625	2498284		
		PARAIBA . .	17100	3088454		
		PERNAMBUCO.	52400	8902260		
		ALAGOAS . .	8500	1247944		
		SERGIPE . .	40286	5851171		
		BAHIA . . .	33347	3013158		
		R.G.DO SUL.	37656	5311083		
					443119	68057213
EXP. 0A GUANABARA. .	P.	RONDONIA. .	6655	1204192		
		T. DO ACRE.	18930	3846631		
		AMAZONAS. .	45414	8729626		
		PARA. . . .	275175	47400077		
		T. DO AMAPÁ	7850	1663797		
		MARANHÃO. .	111079	18507149		
		PIAUI . . .	11601	1909307		
		CEARA . . .	243171	37854837		
		R.G.DO NORTE	12825	2584070		
		PARAIBA . .	13275	3029668		
		PERNAMBUCO.	121565	17397459		
		ALAGOAS . .	10310	1413413		
		SERGIPE . .	3262	603250		
		BAHIA . . .	192215	34309780		
		PARANA. . .	200	36000		
		S. CATARINA	1000	180000		
		R.G.DO SUL.	25150	2866425		
					1099677	183475681
EXP. 0E S. PAULO . .	P.	T. DO ACRE.	3600	606900		
		AMAZONAS. .	1000	230566		
		PARA. . . .	38463	6537532		
		T. DO AMAPÁ	600	71100		
		PIAUI . . .	1000	105750		
		PERNAMBUCO.	1008	131703		
					45671	7683851
EXP. 0E S. CATARINA.	P.	PARAIBA . .	168700	8106000		
		PERNAMBUCO.	397100	23392688		
		ALAGOAS . .	11520	940400		
		BAHIA . . .	8100	200700		
		GUANABARA .	10620	1110200		
					590940	33749288
					2209148*	298371627
43000 43099 TOICINHO.						
EXP. 00 AMAZONAS . .	P.	T.R.BRANCO.	20	4100		
					20	4100
EXP. 00 PARA	P.	RONDONIA. .	141	32700		
		T. DO ACRE.	100	10000		
		AMAZONAS. .	20	6000		
					261	48700
EXP. 0A GUANABARA. .	P.	PARA. . . .	2945	509227		
		PIAUI . . .	91	24066		
		R.G.DO NORTE	180	53147		
		PERNAMBUCO.	750	164749		
		ALAGOAS . .	382	103889		
		BAHIA . . .	3098	711151		
					7446	1566229
EXP. 0E S. PAULO . .	P.	RONDONIA. .	120	32880		
		T. DO ACRE.	144	42384		
		AMAZONAS. .	3860	882989		
		PARA. . . .	3524	990776		

COMÉRCIO DE CABOTAGEM

EXPORTAÇÃO POR PRINCIPAIS MERCADORIAS, SEGUNDO AS PROCEDÊNCIAS E DESTINOS — 1961

MERCADORIAS E PROCEDENCIAS	DESTINOS	QUANTIDADE (Kg)	VALOR (Cr$)	TOTAIS (PROCEDENCIAS E MERCADORIAS) QUANTIDADE (Kg)	VALOR (Cr$)
EXP. DE S. PAULO . .	P. T. DO AMAPA	72	19368		
	MARANHÃO. .	410	114056		
	PIAUI . . .	168	47640		
	CEARA . . .	834	242257		
	R.G.DO NORTE	144	39624		
	PARAIBA . .	66	17922		
	PERNAMBUCO.	11689	2429825		
	ALAGOAS . .	26	6674		
	SERGIPE . .	53	11726		
				21110	4878121
EXP. DO R. G. DO SUL	P. PARA. . . .	34430	5551966		
	MARANHÃO. .	1350	216000		
	R.G.DO NORTE	300	48000		
	PERNAMBUCO.	7740	1213500		
	BAHIA . . .	2700	422000		
	GUANABARA .	26458	2816630		
				72978	10268096
				101815*	16765246*
43000 TOICINHO FRESCO, FRIGORIFICADO OU CONGELADO					
EXP. DO R. G. DO SUL	P. GUANABARA .	504	55440		
				504	55440
				504*	55440*
43010 TOICINHO SALGADO E EM SALMOURA.					
EXP. DO R. G. DO SUL	P. GUANABARA .	25954	2761190		
				25954	2761190
				25954*	2761190*
3100 43199 BANHA DE PORCO E S. SUBSTITUTOS					
EXP. DO AMAZONAS . .	P. RONDONIA. .	3390	677800		
	T.R.BRANCO.	940	157380		
				4330	835180
EXP. DO PARA	P. RONDONIA. .	6360	1046910		
	T. DO ACRE.	32910	4686367		
	AMAZONAS. .	600	98000		
	T.R.BRANCO.	180	30960		
	T. DO AMAPA	420	67428		
	MARANHÃO. .	80	13504		
	GOIAS . . .	180	27415		
				40730	5970584
EXP. DO CEARA. . . .	P. PARA. . . .	29890	3661900		
				29890	3661900
EXP. DE PERNAMBUCO .	P. PARA. . . .	10884	1540235		
				10884	1540235
EXP. DA GUANABARA. .	P. T. DO AMAPA	6000	850000		
	BAHIA . . .	46543	4952471		
				52543	5802471
EXP. DE S. PAULO . .	P. T. DO ACRE.	10500	1496836		
	AMAZONAS. .	7509	1058545		
	PARA. . . .	20681	2843663		
	CEARA . . .	88489	10456381		
	R.G.DO NORTE	190	22430		
	PERNAMBUCO.	138645	15343201		
	ALAGOAS . .	6678	779655		
	BAHIA . . .	189895	24126816		
				462587	56127527
EXP. DE S. CATARINA.	P. PERNAMBUCO.	25380	3403500		
	BAHIA . . .	17100	2349500		
	R.DE JANEIRO	7800	988000		
	GUANABARA .	732798	97634880		
	S. PAULO. .	23948	3136500		
				807026	107512380
EXP. DO R. G. DO SUL	P. PARA. . . .	158198	22643334		
	MARANHÃO. .	1800	162000		
	R.G.DO NORTE	8167	1043662		

COMÉRCIO DE CABOTAGEM

EXPORTAÇÃO POR PRINCIPAIS MERCADORIAS, SEGUNDO AS PROCEDÊNCIAS E DESTINOS – 1961

MERCADORIAS E PROCEDÊNCIAS	DESTINOS	QUANTIDADE (Kg)	VALOR (Cr$)	TOTAIS (PROCEDÊNCIAS E MERCADORIAS) QUANTIDADE (Kg)	TOTAIS (PROCEDÊNCIAS E MERCADORIAS) VALOR (Cr$)
EXP. DO R. G. DO SUL	P. PARAIBA . .	3900	514911		
	PERNAMBUCO.	82296	10819356		
	ALAGOAS . .	11288	1248184		
	BAHIA . . .	72490	10574184		
	GUANABARA .	25572	3159848		
	S. PAULO. .	3465	466500		
				374176	5063197
				1782166*	23208825
43101 43109 BANHA DE PORCO.					
EXP. DO AMAZONAS . .	P. RONDONIA. .	3090	612800		
	T.R.BRANCO.	800	130780		
				3890	74358
EXP. DO PARA	P. RONDONIA. .	6360	1046910		
	T. DO ACRE.	32910	4686367		
	AMAZONAS. .	600	98000		
	T.R.BRANCO.	180	30960		
	T. DO AMAPA	420	67428		
	MARANHÃO. .	80	13504		
	GOIAS . . .	180	27415		
				40730	597058
EXP. DO CEARA. . . .	P. PARA. . . .	29890	3661900		
				29890	366190
EXP. DA GUANABARA. .	P. T. DO AMAPA	6000	850000		
	BAHIA . . .	24000	3028050		
				30000	387805
EXP. DE S. PAULO . .	P. T. DO ACRE.	10500	1496836		
	AMAZONAS. .	4800	704330		
	PARA. . . .	10500	1573250		
	PERNAMBUCO.	11100	1464575		
				36900	5238991
EXP. DE S. CATARINA.	P. PERNAMBUCO.	25380	3403500		
	BAHIA . . .	17100	2349500		
	R.DE JANEIRO	7800	988000		
	GUANABARA .	732798	97634880		
	S. PAULO. .	23948	3136500		
				807036	107512380
EXP. DO R. G. DO SUL	P. PARA. . . .	158198	22643334		
	MARANHÃO. .	1800	162000		
	R.G.DO NORTE	8167	1043668		
	PARAIBA . .	3900	514911		
	PERNAMBUCO.	82296	10819356		
	ALAGOAS . .	2858	415300		
	BAHIA . . .	74282	9989184		
	GUANABARA .	25572	3159848		
	S. PAULO. .	3465	466500		
				360538	49214095
				1308974*	176219580
43200 43299 LATICINIOS.					
EXP. DO AMAZONAS . .	P. RONDONIA. .	283810	57888720		
	T. DO ACRE.	251133	39464530		
	T.R.BRANCO.	67538	16261674		
	M. GROSSO .	200	27000		
				602681	113641924
EXP. DO T. R.BRANCO.	P. AMAZONAS. .	640	64000		
				640	64000
EXP. DO PARA	P. RONDONIA. .	37157	11877398		
	T. DO ACRE.	130936	23886824		
	AMAZONAS. .	29497	7456916		
	T.R.BRANCO.	120	55920		
	T. DO AMAPA	136005	32474742		
	MARANHÃO. .	1029	210302		
	GOIAS . . .	2684	593780		
				337428	76555882
EXP. DO CEARA. . . .	P. PARA. . . .	13620	1892495		
				13620	1892495

COMÉRCIO DE CABOTAGEM

EXPORTAÇÃO POR PRINCIPAIS MERCADORIAS, SEGUNDO AS PROCEDÊNCIAS E DESTINOS — 1961

MERCADORIAS E PROCEDENCIAS	OESTINOS	QUANTIDADE (Kg)	VALOR (Cr$)	TOTAIS (PROCEDENCIAS E MERCADORIAS) QUANTIDADE (Kg)	VALOR (Cr$)
EXP. DE PERNAMBUCO .	P. AMAZONAS. .	2049	644700		
	PARA. . . .	5755	1636800		
				7804	2281500
EXP. DA BAHIA. . . .	P. PARA. . . .	201232	62639370		
	T. DO AMAPA	3375	1020000		
	PARAIBA . .	2105	643500		
				206712	64302870
EXP. DO R.DE JANEIRO	P. AMAZONAS. .	2600	780000		
				2600	780000
EXP. DA GUANABARA. .	P. RONDONIA. .	28825	8775930		
	T. DO ACRE.	24782	8663348		
	AMAZONAS. .	296615	87059996		
	T.R.BRANCO.	480	172800		
	PARA. . . .	1112076	299803627		
	T. DO AMAPA	31100	8958340		
	MARANHAO. .	57367	17036759		
	PIAUI . . .	200	31643		
	CEARA . . .	97982	26977170		
	R.G.DO NORTE	9365	2588678		
	PARAIBA . .	200	62000		
	PERNAMBUCO.	56603	13661700		
	ALAGOAS . .	22892	6189550		
	SERGIPE . .	5200	1446000		
	BAHIA . . .	50100	7768445		
	S. CATARINA	1590	372280		
				1794777	489568266
EXP. DE S. PAULO . .	P. RONDONIA. .	2745	844512		
	T. DO ACRE.	1200	372000		
	AMAZONAS. .	1606522	315588071		
	PARA. . . .	2555187	608001351		
	T. DO AMAPA	8520	1780896		
	MARANHAO. .	461158	100914720		
	PIAUI . . .	120	12222		
	CEARA . . .	195814	33107200		
	R.G.DO NORTE	1356	214380		
	PERNAMBUCO.	566423	79343543		
	ALAGOAS . .	470	59562		
	SERGIPE . .	406	74937		
	BAHIA . . .	541940	67852600		
				5941861	1208165994
EXP. DE S. CATARINA.	P. PERNAMBUCO.	28502	7412365		
				28502	7412365
EXP. DO R. G. DO SUL	P. GUANABARA .	114	27821		
				114	27821
				8936739*	1964693117*
43210 LEITE CONDENSADO.					
EXP. DO AMAZONAS . .	P. RONDONIA. .	140211	17510796		
	T. DO ACRE.	154239	16065719		
	T.R.BRANCO.	22303	2979090		
	M. GROSSO .	180	23200		
				316933	36578805
EXP. DO PARA	P. RONDONIA. .	2510	298748		
	T. DO ACRE.	80670	9172580		
	AMAZONAS. .	1760	238876		
	T. DO AMAPA	40370	5116383		
	MARANHAO. .	380	40422		
	GOIAS . . .	940	107956		
				126630	14974965
EXP. DA GUANABARA. .	P. AMAZONAS. .	10800	1341200		
	PARA. . . .	61620	7241000		
	PIAUI . . .	200	31643		
	CEARA . . .	1324	137800		
	PERNAMBUCO.	4680	500000		
	BAHIA . . .	37920	4240000		
				127544	14731843
EXP. DE S. PAULO . .	P. AMAZONAS. .	915456	115460000		
	PARA. . . .	749220	94455800		
	MARANHAO. .	185428	22502400		
	CEARA . . .	181164	21880000		
	PERNAMBUCO.	545688	67038400		
	BAHIA . . .	530712	65949600		
				3107668	387286200
				3678775*	453571813*

COMÉRCIO DE CABOTAGEM

EXPORTAÇÃO POR PRINCIPAIS MERCADORIAS, SEGUNDO AS PROCEDÊNCIAS E DESTINOS - 1961

MERCADORIAS E PROCEDENCIAS	DESTINOS	QUANTIDADE (Kg)	VALOR (Cr$)	TOTAIS (PROCEDENCIAS E MERCADORIAS) QUANTIDADE (Kg)	TOTAIS (PROCEDENCIAS E MERCADORIAS) VALOR (Cr$)
43221 LEITE SECO EM PO.					
EXP. DO AMAZONAS . . P.	RONDONIA. .	123280	34726128		
	T. DO ACRE.	88487	21361084		
	T.R.BRANCO.	38636	11005612		
	M. GROSSO .	20	3800		
				250423	6709662
EXP. DO PARA . . . . P.	RONDONIA. .	12320	3510183		
	T. DO ACRE.	41415	11554140		
	AMAZONAS. .	4456	1277417		
	T. DO AMAPA	82802	23700299		
	MARANHXO. .	649	169880		
	GOIAS . . .	1639	453622		
				143281	4066554
EXP. DO CEARA. . . . P.	PARA. . . .	9280	1687495		
				9280	168749
EXP. DA GUANABARA. . P.	RONDONIA. .	785	166480		
	T. DO ACRE.	550	125900		
	AMAZONAS. .	83375	23401470		
	PARA. . . .	379978	65141111		
	T. DO AMAPA	1200	293804		
	MARANHAO. .	29384	8518180		
	CEARA . . .	63408	19333920		
	PERNAMBUCO.	16656	3710480		
	S. CATARINA	410	93480		
				475746	120784821
EXP. DE S. PAULO . . P.	AMAZONAS. .	574551	168853220		
	PARA. . . .	1578145	455083808		
	T. DO AMAPA	5490	907368		
	MARANHXO. .	251285	72614688		
	CEARA . . .	14650	11827800		
	R.G.DO NORTE	1200	198000		
	PERNAMBUCO.	20000	12823872		
	BAHIA . . .	11228	1903000		
				2456489	732950496
EXP. DO R. S. DO SUL P.	GUANABARA .	114	27821		
				114	27821
				3335333*	953212803
43240 MANTEIGA.					
EXP. DO AMAZONAS . . P.	RONDONIA. .	7208	2722830		
	T. DO ACRE.	1720	613900		
	T.R.BRANCO.	2720	1381580		
				11648	4718310
EXP. DO T. R.BRANCO. P.	AMAZONAS. .	640	64000		
				640	64000
EXP. DO PARA . . . . P.	RONDONIA. .	21762	7894047		
	T. DO ACRE.	8407	3073334		
	AMAZONAS. .	21201	5541300		
	T.R.BRANCO.	120	55920		
	T. DO AMAPA	6716	2579073		
	GOIAS . . .	105	32202		
				58311	19174876
EXP. DE PERNAMBUCO . P.	AMAZONAS. .	2049	644700		
	PARA. . . .	5755	1636800		
				7804	2281500
EXP. DA BAHIA. . . . P.	PARA. . . .	201232	62639370		
	T. DO AMAPA	3375	1020000		
	PARAIBA . .	2105	643500		
				206712	64302870
EXP. DO R.DE JANEIRO P.	AMAZONAS. .	2600	780000		
				2600	780000
EXP. DA GUANABARA. . P.	RONDONIA. .	28040	8609450		
	T. DO ACRE.	24190	8529384		
	AMAZONAS. .	189714	59232153		
	T.R.BRANCO.	480	172800		
	PARA. . . .	524859	163159752		
	T. DO AMAPA	28713	8361364		
	MARANHAO. .	19821	6409834		
	CEARA . . .	17550	4955850		
	R.G.DO NORTE	7330	2148239		
	PARAIBA . .	200	62000		

COMÉRCIO DE CABOTAGEM

EXPORTAÇÃO POR PRINCIPAIS MERCADORIAS, SEGUNDO AS PROCEDÊNCIAS E DESTINOS — 1961

MERCADORIAS E PROCEDENCIAS	DESTINOS	QUANTIOADE (Kg)	VALOR (Cr$)	TOTAIS (PROCEDENCIAS E MERCADORIAS) QUANTIDADE (Kg)	VALOR (Cr$)
EXP. OA GUANABARA. .	P. PERNAMBUCO.	240	98400		
	ALAGOAB . .	12652	3584750		
	SERGIPE . .	600	174000		
	BAHIA . . .	10568	3208930		
	S. CATARINA	720	172800		
				865677	268879106
EXP. DE S. PAULO . .	P. RONOONIA. .	2625	830400		
	T. DO ACRE.	1200	372000		
	AMAZONAS. .	38157	10856915		
	PARA. . . .	94604	26496080		
	T. DO AMAPA	3000	870000		
				139586	39415395
EXP. DE S. CATARINA.	P. PERNAMBUCO.	28275	7359296		
				28275	7359296
				1321253*	406975353*
43250 QUEIJOS					
EXP. DO AMAZONAS . .	P. RONOONIA. .	423	118180		
	T. OO ACRE.	45	5000		
	T.R.BRANCO.	48	16800		
				516	139980
EXP. DO PARA	P. RONOONIA. .	565	174480		
	T. DO ACRE.	159	45700		
	AMAZONAS. .	239	80221		
	T. OO AMAPA	401	114962		
				1364	415303
EXP. OO CEARA. . . .	P. PARA. . . .	90	10000		
				90	10000
EXP. DA GUANABARA. .	P. T. OO ACRE.	42	8064		
	AMAZONAS. .	12726	3085173		
	PARA. . . .	245619	64261764		
	T. OO AMAPA	1187	303172		
	MARANHAO. .	8162	2108745		
	CEARA . . .	4700	1310000		
	R.G.DO NORTE	2035	440439		
	PERNAMBUCO.	35027	9352820		
	ALAGOAB . .	9640	2604800		
	SERGIPE . .	4600	1272000		
	BAHIA . . .	1612	319515		
	S. CATARINA	460	106000		
				325810	85172492
EXP. DE S. PAULO . .	P. PARA. . . .	7441	1634005		
				7441	1634005
EXP. OE S. CATARINA.	P. PERNAMBUCO.	227	53069		
				227	53069
				335448*	87424849*
44011 44019 ARROZ BEM CABCA					
EXP. OE RONDONIA . .	P. AMAZONAS. .	44836	1157000		
				44836	1157000
EXP. OO AMAZONAS . .	P. RONDONIA. .	35614	1485450		
	T. DO ACRE.	3031	134300		
	T.R.BRANCO.	27830	1017680		
	M. GROSSO .	300	11750		
				66775	2649180
EXP. DO PARA	P. RONOONIA. .	412320	13571050		
	T. OO ACRE.	201960	6309700		
	AMAZONAS. .	3196200	79487591		
	T.R.BRANCO.	30000	1015000		
	T. OO AMAPA	84740	2285355		
	MARANHAO. .	36000	750000		
	PIAUI . . .	12000	260000		
	CEARA . . .	1056600	16860660		
	PERNAMBUCO.	12000	340000		
	GUANABARA .	447000	9707800		
	S. PAULO. .	792000	21186000		
	M. GROSSO .	3000	40000		
				6283820	151813156
EXP. OO MARANHAO . .	P. CEARA . . .	4565140	107021500		
	R.G.DO NORTE	95200	2364000		
	PARAIBA . .	29750	600000		

COMÉRCIO DE CABOTAGEM

EXPORTAÇÃO POR PRINCIPAIS MERCADORIAS, SEGUNDO AS PROCEDÊNCIAS E DESTINOS — 1961

MERCADORIAS E PROCEDENCIAS	DESTINOS	QUANTIDADE (Kg)	VALOR (Cr$)	TOTAIS (PROCEDENCIAS E MERCADORIAS) QUANTIDADE (Kg)	TOTAIS (PROCEDENCIAS E MERCADORIAS) VALOR (Cr$)
EXP. 00 MARANHÃO . .	P. PERNAMBUCO.	115765	3122000		
	BAHIA . . .	95200	2915000		
	GUANABARA .	15856448	450010300		
	S. PAULO. .	752670	21872038		
				21510173	587904831
EXP. 00 CEARA. . . .	P. PARAIBA . .	63000	1300000		
				63000	1300000
EXP. OE PERNAMBUCO .	P. CEARA . . .	600	16300		
				600	16300
EXP. OE ALAGOAS. . .	P. CEARA . . .	1495000	27250000		
	GUANABARA .	85300	2584000		
	S. PAULO. .	263278	7870200		
				1843578	37704200
EXP. OE SERGIPE. . .	P. CEARA . . .	634701	10217200		
	R.G.DO NORTE	28875	578000		
	PARAIBA . .	1458204	38808850		
	PERNAMBUCO.	1631113	40129368		
	ALAGOAS . .	636650	11864540		
	BAHIA . . .	369620	7844513		
	GUANABARA .	52880	1068000		
	S. PAULO. .	104050	2035000		
				4916093	112537471
EXP. OA BAHIA. . . .	P. E. SANTO. .	60	1200		
				60	1200
EXP. OA GUANABARA. .	P. AMAZONAS. .	30900	789000		
	PARA. . . .	14800	375000		
	T. DO AMAPÁ	51000	1799000		
	PERNAMBUCO.	40770	1137800		
	BAHIA . . .	29900	970000		
				167370	5070800
EXP. OE S. PAULO . .	P. AMAZONAS. .	47554	1257600		
	BAHIA . . .	11900	380000		
				59454	1637600
EXP. OE S. CATARINA.	P. PERNAMBUCO.	169441	6059500		
	BAHIA . . .	23244	819000		
	R.DE JANEIRO	98152	3181968		
	GUANABARA .	16836679	475177430		
	S. PAULO. .	999809	28970700		
				18127325	514208598
EXP. 00 R. G. DO SUL	P. AMAZONAS. .	46200	1159620		
	CEARA . . .	1072965	28746110		
	R.G.DO NORTE	4185436	115031419		
	PARAIBA . .	3897702	105349850		
	PERNAMBUCO.	15101766	421757031		
	ALAGOAS . .	168885	4974093		
	BAHIA . . .	17893632	386072632		
	E. SANTO. .	19107671	539305168		
	R.DE JANEIRO	3796573	89295916		
	GUANABARA .	150331057	4080140532		
	S. PAULO. .	14446793	435155898		
				230048680	6206988269
				283131764*	7622978612
44030 ARROZ QUIREBA OU MEIO ARROZ. . .					
EXP. 00 PARA	P. AMAZONAS. .	3000	55000		
	PERNAMBUCO.	9300	90535		
	GUANABARA .	53400	350400		
	S. PAULO. .	30000	600000		
				95700	1095935
EXP. OE ALAGOAS. . .	P. S. PAULO. .	14950	100000		
				14950	100000
EXP. OE SERGIPE. . .	P. PIAUI . . .	3000	30000		
	CEARA . . .	79410	565300		
	PARAIBA . .	51000	510000		
	PERNAMBUCO.	4320	28800		
	ALAGOAS . .	33690	187500		
	GUANABARA .	2700	22500		
				174120	1344100
EXP. OE S. CATARINA.	P. GUANABARA .	83183	1314400		
	S. PAULO. .	2380	30000		
				85563	1344400

COMÉRCIO DE CABOTAGEM

EXPORTAÇÃO POR PRINCIPAIS MERCADORIAS, SEGUNDO AS PROCEDÊNCIAS E DESTINOS — 1961

MERCADORIAS E PROCEDENCIAS	DESTINDS	QUANTIDADE (Kg)	VALOR (Cr$)	TOTAIS (PROCEDENCIAS E MERCADORIAS) QUANTIDADE (Kg)	VALOR (Cr$)
EXP. DO R. G. DO SUL	P. PERNAMBUCO.	245300	2368000		
	GUANABARA.	13757389	174727040		
	S. PAULO.	2980	20000		
	PARANA.	10200	158100		
				14015869	177273140
				14386202*	181157575*
44040 CANJICA DE ARROZ					
EXP. DO R. G. DO SUL	P. CEARA	8940	120000		
	R.G.DO NORTE	12000	129000		
	PERNAMBUCO.	144000	2400000		
	E. SANTO.	27963	545220		
	R.DE JANEIRO	5950	110000		
	GUANABARA	2688427	42151796		
	S. PAULO.	161964	3186500		
				3049244	48642516
				3049244*	48642516*
44205 MILHO EM GRÃO					
EXP. DE RONDONIA	P. AMAZONAS	21077	307000		
	T.R.BRANCO.	1309	22000		
	PARA.	595	5000		
				22981	334000
EXP. DO PARA	P. T. DO ACRE.	180	1000		
	AMAZONAS.	231600	2815120		
	T. DO AMAPA	1260	21970		
				233040	2838090
EXP. DO MARANHÃO	P. AMAZONAS.	20940	251280		
	PARA.	103800	658600		
				124740	909880
EXP. DO CEARA	P. AMAZONAS.	30840	182400		
	PARA.	1177975	9206060-		
				1208815	9388460
EXP. DE PERNAMBUCO	P. PARA.	350700	2326100		
				350700	2326100
EXP. DE ALAGOAS	P. BAHIA	484080	4040000		
	GUANABARA	16150	270000		
				500230	4310000
EXP. DE SERGIPE	P. ALAGOAS	1250	12600		
				1250	12600
EXP. DE S. PAULO	P. PARAIBA	1600	47336		
				1600	47336
				2443356*	20166466*
300 44399 TRIGO					
EXP. DO PARA	P. RONDONIA.	160	12800		
	T. DO ACRE.	270	31800		
	T. DO AMAPA	150	14000		
				580	58600
EXP. DA GUANABARA	P. RONODNIA.	1200	86300		
	T. DO ACRE.	540	38400		
	AMAZONAS.	1510	93800		
	MARANHÃO.	934	69450		
	CEARA	60	4200		
	R.G.DO NORTE	60	3900		
	BAHIA	2424	164700		
				6728	460750
EXP. DE S. PAULO	P. AMAZONAS.	6171	301380		
	PARA.	8315	533000		
	BAHIA	1235	87500		
				15721	921880

COMÉRCIO DE CABOTAGEM

EXPORTAÇÃO POR PRINCIPAIS MERCADORIAS, SEGUNDO AS PROCEDÊNCIAS E DESTINOS — 1961

MERCADORIAS E PROCEDENCIAS	DESTINOS	QUANTIDADE (Kg)	VALOR (Cr$)	TOTAIS (PROCEDENCIAS E MERCADORIAS) QUANTIDADE (Kg)	TOTAIS (PROCEDENCIAS E MERCADORIAS) VALOR (Cr$)
EXP. DE S. CATARINA.	P. GUANABARA .	392454	7885080		
				392454	7885080
EXP. DO R. G. DO SUL	P. MARANHÃO. .	2595	163130		
	CEARA . . .	7207759	124922000		
	R.G.DO NORTE	1070000	19581000		
	PARAIBA . .	1338000	22300000		
	PERNAMBUCO.	17342172	433484962		
	BAHIA . . .	6730189	173573320		
	E. SANTO. .	1369300	27930000		
	R.DE JANEIRO	8675000	172875000		
	GUANABARA .	46035287	1090684245		
	S. PAULO. .	38080824	856558223		
				127851126	2922071480
				128266609*	2931398190
44300 TRIGO EM GRAO					
EXP. DE S. PAULO . .	P. PARA. . . .	200	10000		
				200	10000
EXP. DE S. CATARINA.	P. GUANABARA .	392454	7885080		
				392454	7885080
EXP. DO R. G. DO SUL	P. CEARA . . .	4470540	78260000		
	R.G.DO NORTE	1070000	19581000		
	PARAIBA . .	1338000	22300000		
	PERNAMBUCO.	10978298	271579871		
	BAHIA . . .	4600000	118220000		
	E. SANTO. .	1369300	27930000		
	R.DE JANEIRO	8675000	172875000		
	GUANABARA .	34628941	779938469		
	S. PAULO. .	31526849	691591800		
				98650928	2202275560
				99043582*	2210170640
44604 FARINHA DE TRIGO.					
EXP. DE RONDONIA . .	P. AMAZONAS. .	10000	350000		
				10000	350000
EXP. DO AMAZONAS . .	P. RONDONIA. .	60848	1849230		
	T. DO ACRE.	31025	1296921		
	T.R.BRANCO.	150	12000		
	M. GROSSO .	120	3000		
				92143	3161151
EXP. DO PARA	P. RONDONIA. .	451500	16205760		
	T. DO ACRE.	596150	20032426		
	AMAZONAS. .	2366300	78624071		
	T. DO AMAPA	242750	7974291		
	MARANHÃO. .	399750	10122380		
				4056450	132958928
EXP. DO CEARA. . . .	P. AMAZONAS. .	100000	1897000		
	MARANHÃO. .	602750	23852610		
				702750	25749610
EXP. DO R.G.DO NORTE	P. GUANABARA .	138800	520000		
				138800	520000
EXP. DE PERNAMBUCO .	P. AMAZONAS. .	65000	2468550		
	PARA. . . .	20000	798375		
	MARANHÃO. .	102500	3776774		
	PIAUI . . .	70000	2909450		
	PARAIBA . .	7500	260850		
				265000	10214000
EXP. DE SERGIPE. . .	P. PERNAMBUCO.	44750	1356630		
	ALAGOAS . .	48650	1654301		
	BAHIA . . .	1000	36280		
				94400	3047211
EXP. DA BAHIA. . . .	P. RONDONIA. .	40000	881600		
	AMAZONAS. .	682500	27582949		
	MARANHÃO. .	594320	22969100		
	PIAUI . . .	59960	2318100		
	CEARA . . .	273880	1112550		
	R.G.DO NORTE	3462660	132333818		
	PARAIBA . .	358800	11236574		
	PERNAMBUCO.	1206960	32063754		
	ALAGOAS . .	2454200	85923335		
				9133280	326434730

COMÉRCIO DE CABOTAGEM

EXPORTAÇÃO POR PRINCIPAIS MERCADORIAS, SEGUNDO AS PROCEDÊNCIAS E DESTINOS — 1961

MERCADORIAS E PROCEDENCIAS	DESTINOS	QUANTIDADE (Kg)	VALOR (Cr$)	TOTAIS (PROCEDENCIAS E MERCADORIAS) QUANTIDADE (Kg)	TOTAIS (PROCEDENCIAS E MERCADORIAS) VALOR (Cr$)
EXP. DA GUANABARA. .	P. AMAZONAS. .	2289368	66594392		
	T. DO AMAPA	3000	122220		
	MARANHÃO. .	149896	4539625		
	ALAGOAS . .	4048	122154		
	BAHIA . . .	1775	62820		
	S. CATARINA	135347	4366080		
				2583434	75807291
EXP. DE S. PAULO . .	P. AMAZONAS. .	1914313	64094425		
	PARA. . . .	50337	1616330		
	T. DO AMAPA	5000	159400		
	MARANHÃO. .	60000	2104080		
	CEARA . . .	150000	2438700		
	R.G.DO NORTE	10250	418310		
	PERNAMBUCO.	277900	6313020		
	ALAGOAS . .	2524	77184		
				2515324	78656049
EXP. DO PARANA . . .	P. S. CATARINA	1906270	58474150		
				1906270	58474150
EXP. DO R. G. DO SUL	P. MARANHÃO. .	497500	22095000		
	PARAIBA . .	50000	2040000		
	ALAGOAS . .	95000	3840000		
	GUANABARA .	42530	760060		
	S. PAULO. .	5000	200900		
				690030	28935960
				22187881*	744309080*
44652 AMIDOS E FECULAS DE MILHO . . .					
EXP. DO AMAZONAS . .	P. RONDONIA. .	6903	522583		
	T. DO ACRE.	3356	227390		
	T.R.BRANCO.	3868	303640		
	M. GROSSO .	40	1800		
				14167	1055413
EXP. DO PARA	P. RONDONIA. .	2344	220159		
	T. DO ACRE.	5295	374691		
	AMAZONAS. .	716	55865		
	T.R.BRANCO.	180	14796		
	T. DO AMAPA	4204	349979		
	MARANHÃO. .	191	12939		
	GOIAS . . .	183	13195		
				13113	1041624
EXP. DA GUANABARA. .	P. RONDONIA. .	390	122450		
	T. DO ACRE.	210	22800		
	AMAZONAS. .	100	9170		
	T. DO AMAPA	4635	298066		
				5335	452486
EXP. DE S. PAULO . .	P. RONDONIA. .	1830	136000		
	T. DO ACRE.	11932	1001632		
	AMAZONAS. .	135205	8916845		
	T.R.BRANCO.	1164	78900		
	PARA. . . .	301815	19849613		
	T. DO AMAPA	12587	854640		
	MARANHÃO. .	660	30030		
	PIAUI . . .	298	10110		
	CEARA . . .	5950	200400		
	R.G.DO NORTE	20528	723180		
	PERNAMBUCO.	404838	13567695		
	SERGIPE . .	15173	408807		
	BAHIA . . .	39908	1471139		
				951888	47248991
				984503*	49798514*
44895 AVEIA EM FLOCOS					
EXP. DO AMAZONAS . .	P. RONDONIA. .	4175	524623		
	T. DO ACRE.	1702	174256		
	T.R.BRANCO.	1865	278095		
	M. GROSSO .	20	3500		
				7762	980474
EXP. DE PERNAMBUCO .	P. PARA. . . .	6786	1005927		
				6786	1005927
EXP. DA GUANABARA. .	P. RONDONIA. .	4240	520306		

COMÉRCIO DE CABOTAGEM

EXPORTAÇÃO POR PRINCIPAIS MERCADORIAS, SEGUNDO AS PROCEDÊNCIAS E DESTINOS — 1961

MERCADORIAS E PROCEDÊNCIAS	DESTINOS	QUANTIDADE (Kg)	VALOR (Cr$)	TOTAIS (PROCEDÊNCIAS E MERCADORIAS) QUANTIDADE (Kg)	TOTAIS (PROCEDÊNCIAS E MERCADORIAS) VALOR (Cr$)
EXP. DA GUANABARA. .	P. T. DO ACRE.	1710	252093		
	AMAZONAS. .	9221	1145638		
	PARA. . . .	11142	1534739		
	T. DO AMAPÁ	3600	539600		
	CEARA . . .	5210	623154		
	SERGIPE . .	5400	710348		
	BAHIA . . .	540	74572		
				41063	5400451
EXP. DE S. PAULO . .	P. RONDONIA. .	1800	254668		
	AMAZONAS. .	20970	3200470		
	PARA. . . .	2493	390715		
	T. DO AMAPÁ	2700	463500		
	MARANHÃO. .	450	64865		
	CEARA . . .	1890	262265		
	R.G.DO NORTE	2648	379814		
	PARAIBA . .	1566	236334		
	PERNAMBUCO.	21600	2724356		
	ALAGOAS . .	3869	547493		
	SERGIPE . .	90	14163		
	BAHIA . . .	9748	1400823		
				69824	9939468
EXP. DO R. G. DO SUL	P. PARA. . . .	46100	6527960		
	MARANHÃO. .	5964	561882		
	PIAUI . . .	3675	518278		
	CEARA . . .	265	27791		
	R.G.DO NORTE	19525	2106996		
	PARAIBA . .	10260	1377748		
	PERNAMBUCO.	57411	6140777		
	ALAGOAS . .	5220	536685		
	SERGIPE . .	12751	1786106		
	BAHIA . . .	91657	11403304		
	GUANABARA .	5939	649215		
	S. PAULO. .	830	85750		
				259600	31722681
				385035*	49048995
44820 MALTE OU CEVADA TORREFATA . . .					
EXP. DE S. PAULO . .	P. PERNAMBUCO.	350450	12148720		
				350450	12148720
EXP. DO R. G. DO SUL	P. GUANABARA .	9917481	459009044		
	S. PAULO. .	657954	29536798		
				10575435	488545842
				10925885*	500694562
44860 PREP.DE FARINHAS, AMIDOS OU EXTRATO DE MALTE P.ALIMENTAÇÃO INFANTIL.					
EXP. DO AMAZONAS . .	P. RONDONIA. .	1984	388132		
				1984	388132
EXP. DO PARA	P. RONDONIA. .	3084	285111		
	T. DO ACRE.	17450	1989594		
	AMAZONAS. .	19970	641330		
	T. DO AMAPÁ	45598	6839308		
	MARANHÃO. .	49	6632		
	GOIAS . . .	356	55796		
				86507	9817771
EXP. DA GUANABARA. .	P. RONDONIA. .	445	52839		
	T. DO ACRE.	900	137325		
	AMAZONAS. .	18274	1666139		
	PARA. . . .	6964	1242000		
	PIAUI . . .	63	12232		
	CEARA . . .	1908	285340		
	R.G.DO NORTE	73	7560		
	ALAGOAS . .	14	1980		
				28641	3405415
EXP. DE S. PAULO . .	P. RONDONIA. .	18612	980251		
	T. DO ACRE.	8132	443459		
	AMAZONAS. .	71458	4162938		
	PARA. . . .	117935	7858303		
	T. DO AMAPÁ	9924	600440		
	MARANHÃO. .	22995	1478188		
	PIAUI . . .	76983	4169271		
	CEARA . . .	340028	18030952		
	R.G.DO NORTE	144407	7840424		
	PARAIBA . .	179256	10172052		

COMÉRCIO DE CABOTAGEM

EXPORTAÇÃO POR PRINCIPAIS MERCADORIAS, SEGUNDO AS PROCEDÊNCIAS E DESTINOS — 1961

MERCADORIAS E PROCEDENCIAS	DESTINOS	QUANTIDADE (Kg)	VALOR (Cr$)	TOTAIS (PROCEDENCIAS E MERCADORIAS) QUANTIDADE (Kg)	TOTAIS (PROCEDENCIAS E MERCADORIAS) VALOR (Cr$)
EXP. DE S. PAULO . .	P. PERNAMBUCO.	905446	48712051		
	ALAGOAS . .	75362	4026252		
	SERGIPE . .	41336	2294020		
	BAHIA . . .	139334	8038470		
				2151208	118807071
				2268340*	132418389*
54431 4S433 CASTANHAS DO PARA,P.ALIMENTAÇAO					
EXP. DE RONDONIA . .	P. AMAZONAS. .	3454084	98139200		
	PARA. . . .	127975	4360700		
	S. PAULO. .	691	21000		
				3582750	102520900
EXP. DO T. DO ACRE .	P. AMAZONAS. .	4924900	174280500		
	PARA. . . .	6877475	248258500		
				11802375	422539000
EXP. DO AMAZONAS . .	P. PARA. . . .	7500	345000		
	PERNAMBUCO.	1000	55000		
	GUANABARA .	19220	1508400		
	S. PAULO. .	78460	6082450		
	R.G.DO SUL.	3520	365600		
				109700	8356450
EXP. DO PARA	P. AMAZONAS. .	203220	6055400		
	BAHIA . . .	2000	130000		
	GUANABARA .	33450	4945250		
	S. PAULO. .	308965	24724350		
	PARANA. . .	34055	2733775		
	R.G.DO SUL.	40785	5627175		
				622475	44215950
EXP. DO T. DO AMAPA.	P. PARA. . . .	2923030	123417300		
				2923030	123417300
				19040330*	701049600*
4S446 COCOS,P. ALIMENTAÇAO.					
EXP. DE PERNAMBUCO .	P. GUANABARA .	36210	1006500		
				36210	1006500
EXP. DE S. PAULO . .	P. GUANABARA .	290	10000		
				290	10000
				36500*	1016500*
54600 45699 FRUTAS EM CONSERVA					
EXP. DO AMAZONAS . .	P. RONDONIA. .	14822	1457118		
	T. DO ACRE.	6622	389956		
	T.R.BRANCO.	14044	1240633		
	M. GROSSO .	40	3800		
				35528	3091507
EXP. DO PARA	P. RONDONIA. .	63830	4617398		
	T. DO ACRE.	27871	2400650		
	AMAZONAS. .	15982	1348888		
	T.R.BRANCO.	2088	165414		
	T. DO AMAPA	11274	934920		
	MARANHAO. .	13699	1080450		
	PIAUI . . .	780	68583		
	CEARA . . .	1027	118262		
	GUANABARA .	12289	1808745		
	S. PAULO. .	450	47250		
	R.G.DO SUL.	580	38640		
	GOIAS . . .	682	90484		
				150552	12719684
EXP. DO MARANHAO . .	P. S. PAULO. .	650	74025		
				650	74025
EXP. DO CEARA. . . .	P. RONDONIA. .	240	60128		
	AMAZONAS. .	47	11038		
	PARA. . . .	14046	2361742		
	T. DO AMAPA	593	146968		
	GUANABARA .	363175	77979072		
	S. PAULO. .	630526	155899166		
				1008627	236458114

COMÉRCIO DE CABOTAGEM

EXPORTAÇÃO POR PRINCIPAIS MERCADORIAS, SEGUNDO AS PROCEDÊNCIAS E DESTINOS - 1961

MERCADORIAS E PROCEDENCIAS	DESTINOS	QUANTIDADE (Kg)	VALOR (Cr$)	TOTAIS (PROCEDENCIAS E MERCADORIAS) QUANTIDADE (Kg)	TOTAIS (PROCEDENCIAS E MERCADORIAS) VALOR (Cr$)
EXP. DE PERNAMBUCO	P. AMAZONAS	52726	2762413		
	PARA	178844	9679989		
	MARANHÃO	4680	200506		
	PIAUI	12360	569651		
	R.G.DO NORTE	6876	323454		
	BAHIA	73206	5162859		
	E. SANTO	24080	2999882		
	GUANABARA	149647	10548931		
	S. PAULO	22996	1504075		
	PARANA	5025	184492		
	S. CATARINA	953	48754		
	R.G.DO SUL	408938	19368773		
				940331	53357775
EXP. DE SERGIPE	P. R.G.DO SUL	1250	78750		
				1250	78750
EXP. DO R.DE JANEIRO	P. PARA	4100	206703		
	CEARA	21000	1293358		
	BAHIA	3510	194103		
				28610	1694161
EXP. DA GUANABARA	P. RONDONIA	15097	1276636		
	T. DO ACRE	16678	1067681		
	AMAZONAS	92908	6474799		
	T.R.BRANCO	6637	343019		
	PARA	225995	18000772		
	T. DO AMAPA	57118	3146875		
	MARANHÃO	39070	3098351		
	PIAUI	64310	4372367		
	CEARA	90396	6283504		
	R.G.DO NORTE	30085	2181125		
	PARAIBA	44951	4075168		
	PERNAMBUCO	168188	14033554		
	ALAGOAS	19342	1842478		
	SERGIPE	25855	1530759		
	BAHIA	199635	15563641		
	S. CATARINA	20956	1445603		
	R.G.DO SUL	49171	3535856		
				1166392	88270991
EXP. DE S. PAULO	P. RONDONIA	1930	146869		
	T. DO ACRE	14536	935985		
	AMAZONAS	64238	4631152		
	T.R.BRANCO	888	49707		
	PARA	132675	9768609		
	T. DO AMAPA	2919	265499		
	MARANHÃO	40354	2602754		
	PIAUI	12325	752798		
	CEARA	16810	1161711		
	R.G.DO NORTE	4449	284862		
	PARAIBA	4279	255827		
	PERNAMBUCO	84432	6049370		
	ALAGOAS	11885	719678		
	SERGIPE	46892	2938662		
	BAHIA	95873	7247871		
	R.G.DO SUL	128	16212		
				534553	37827566
EXP. DE S. CATARINA	P.R.DE JANEIRO	118	5374		
	GUANABARA	91	7257		
	S. PAULO	2120	89256		
				2329	101887
EXP. DO R. G. DO SUL	P. AMAZONAS	14321	1086013		
	PARA	37828	2825192		
	MARANHÃO	8208	599253		
	PIAUI	1486	119750		
	CEARA	508703	676398		
	R.G.DO NORTE	6093	452383		
	PARAIBA	7467	553365		
	PERNAMBUCO	32961	2467422		
	ALAGOAS	6558	546472		
	SERGIPE	2134	153461		
	BAHIA	93399	6883487		
	E. SANTO	80359	4782075		
	R.DE JANEIRO	44520	2993040		
	GUANABARA	1349495	89855549		
	S. PAULO	424461	28624365		
	PARANA	3098	211188		
				2621091	142769353
				6489913*	576443821*

COMÉRCIO DE CABOTAGEM

EXPORTAÇÃO POR PRINCIPAIS MERCADORIAS, SEGUNDO AS PROCEDÊNCIAS E DESTINOS — 1961

MERCADORIAS E PROCEDÊNCIAS	DESTINOS	QUANTIDADE (Kg)	VALOR (Cr$)	TOTAIS (PROCEDÊNCIAS E MERCADORIAS) QUANTIDADE (Kg)	TOTAIS (PROCEDÊNCIAS E MERCADORIAS) VALOR (Cr$)
46001 46029 AGUCAR DE CANA, REFINADO E NAO.					
EXP. DO AMAZONAS . .	P. RONDONIA . .	427348	9980728		
	T. DO ACRE .	168131	4408066		
	T.R.BRANCO .	278633	8993966		
	M. GROSSO .	14700	418750		
				888814	23801510
EXP. DO PARA	P. RONDONIA . .	1719440	50012261		
	T. DO ACRE .	1305160	28875491		
	AMAZONAS . .	1239720	30645810		
	T.R.BRANCO .	18000	324800		
	T. DO AMAPA	510960	13193068		
	MARANHAO . .	22740	494137		
	GUANABARA .	300	7042		
	GOIAS . . .	56220	1184016		
				4872540	124736625
EXP. DO CEARA	P. PARA	1815	39000		
	MARANHAO . .	317230	3342800		
	PIAUI . . .	78050	1525000		
	PERNAMBUCO .	120000	240000		
				517095	5146800
EXP. DO R.G.DO NORTE	P. PARA	4852808	113940400		
	MARANHAO . .	1909710	37719250		
	PIAUI . . .	510840	15308000		
	CEARA . . .	1396067	25078000		
				8669425	192045650
EXP. DA PARAIBA . . .	P. RONDONIA . .	116000	3120000		
	T. DO ACRE .	126600	3138305		
	AMAZONAS . .	1218300	30866000		
	T.R.BRANCO .	29000	780000		
	PARA	6248320	138966490		
	T. DO AMAPA	35160	785722		
	MARANHAO . .	5078712	113743205		
	PIAUI . . .	123188	2705600		
	CEARA . . .	1834790	40577500		
				14810070	334682822
EXP. DE PERNAMBUCO .	P. AMAZONAS . .	11022480	252916470		
	PARA	2144270 65	51627852 5		
	MARANHAO . .	4118549	86148733		
	PIAUI . . .	1198420	27859776		
	CEARA . . .	25282039	441814718		
	R.G.DO NORTE	585251	8164120		
	BAHIA . . .	4522849	92520406		
	GUANABARA .	67506660	1221740474		
	S. PAULO . .	19740000	298508088		
	R.G.DO SUL .	21305573	497321707		
				176708886	3443273067
EXP. DE ALAGOAS . . .	P. AMAZONAS . .	1948250	46254300		
	PARA	8506651	163130296		
	MARANHAO . .	1686268	39519200		
	CEARA . . .	13638263	318698370		
	BAHIA . . .	14899364	298236890		
	GUANABARA .	52934102	908661948		
	S. PAULO . .	15659281	256252890		
	R.G.DO SUL .	12506584	233520816		
				126778763	2264274710
EXP. DE SERGIPE . . .	P. CEARA . . .	588390	8924000		
	ALAGOAS . .	38980	570690		
	BAHIA . . .	48460	732706		
	GUANABARA .	6590425	122805695		
	S. PAULO . .	291000	4677816		
	R.G.DO SUL .	548700	7920000		
				8105955	145630907
EXP. DA BAHIA	P. PARA	636421	12913500		
	MARANHAO . .	292771	5684000		
				929192	18597500
EXP. DO R.DE JANEIRO	P. AMAZONAS . .	72000	2300000		
	PARA	48000	1388000		
	BAHIA . . .	186000	3376250		
	PARANA . . .	600000	13625000		
	S. CATARINA	30000	600000		
	R.G.DO SUL .	29784761	704369810		
				30720761	72765906U

COMÉRCIO DE CABOTAGEM

EXPORTAÇÃO POR PRINCIPAIS MERCADORIAS, SEGUNDO AS PROCEDÊNCIAS E DESTINOS — 1961

MERCADORIAS E PROCEDENCIAS	DESTINOS	QUANTIDADE (Kg)	VALOR (Cr$)	TOTAIS (PROCEDENCIAS E MERCADORIAS) QUANTIDADE (Kg)	TOTAIS (PROCEDENCIAS E MERCADORIAS) VALOR (Cr$)
EXP. OA GUANABARA. .	P. RONDONIA. .	276714	6066500		
	T. DO ACRE.	2980	90000		
	AMAZONAS. .	1535001	40950308		
	T.R.BRANCO.	11920	426000		
	PARA. . . .	2872668	65505850		
	T. DO AMAPA	240218	6158800		
	MARANHAO. .	271310	8049022		
	PIAUI . . .	5560	137194		
	CEARA . . .	145984	4072820		
	SERGIPE . .	22196	735967		
	BAHIA . . .	1471873	40773572		
	E. SANTO. .	2010	46752		
	R.6.DO SUL.	182406	4787636		
				7040840	17780042
EXP. OE S. PAULO . .	P. AMAZONAS. .	809299	18222255		
	PARA. . . .	1105867	20968284		
	T. DO AMAPA	60000	1060000		
	MARANHAO. .	1500	36823		
	CEARA . . .	89	5658		
	R.6.DO NORTE	19945	400846		
	PARAIBA . .	70	6437		
	BAHIA . . .	15084	621778		
	S. CATARINA	1456935	39194186		
	R.6.DO SUL.	36127918	668534795		
				39596707	74905106
EXP. OO R. 6. DO SUL	P. ALAGOAS . .	35	3308		
				35	330
				419639083*	820670344
46110 CAFE EM GRAO.					
EXP. OO T. DO ACRE .	P. RONDONIA. .	2509	375000		
	PARA. . . .	4920	180400		
				7429	55540
EXP. OO AMAZONAS . .	P. RONDONIA. .	370426	5168900		
	T. DO ACRE.	770618	10538410		
	T.R.BRANCO.	200047	3435200		
				1341091	1914251
EXP. OO PARA	P. RONDONIA. .	6000	101000		
	T. DO ACRE.	64800	1099800		
	AMAZONAS. .	6000	101000		
	T. DO AMAPA	150000	2463000		
				226800	376480
EXP. OO CEARA. . . .	P. MARANHAO. .	120000	2000000		
				120000	200000
EXP. OE SERGIPE. . .	P. BAHIA . . .	133	5500		
				133	550
EXP. OO E. SANTO . .	P. AMAZONAS. .	300000	5000000		
	CEARA . . .	3000000	50000000		
	PERNAMBUCO.	5700000	95000000		
	BAHIA . . .	6413520	106893200		
				15413520	25689200
EXP. OA GUANABARA. .	P. AMAZONAS. .	2100000	35000000		
	PARA. . . .	9297000	155830000		
	T. DO AMAPA	12000	200000		
	MARANHAO. .	3690000	61500000		
	CEARA . . .	7014960	116916000		
	R.6.DO NORTE	180000	3000000		
	PERNAMBUCO.	12900000	215000000		
	BAHIA . . .	5347860	89131000		
				40541820	67657700
EXP. OE S. PAULO . .	P. AMAZONAS. .	3300000	50500000		
	PARA. . . .	3000000	50000000		
	T. DO AMAPA	12000	200000		
	MARANHAO. .	1620000	22500000		
	CEARA . . .	3900000	68000000		
	R.6.DO NORTE	600000	10000000		
	PERNAMBUCO.	5700000	95000000		
	BAHIA . . .	990000	16500000		
				19122000	31270000

COMÉRCIO DE CABOTAGEM

EXPORTAÇÃO POR PRINCIPAIS MERCADORIAS, SEGUNDO AS PROCEDÊNCIAS E DESTINOS — 1961

MERCADORIAS E PROCEDÊNCIAS	DESTINOS	QUANTIDADE (Kg)	VALOR (Cr$)	TOTAIS (PROCEDENCIAS E MERCADORIAS) QUANTIDADE (Kg)	TOTAIS (PROCEDENCIAS E MERCADORIAS) VALOR (Cr$)
EXP. DO PARANA . . .	P. CEARA . . .	600000	10000000		
	PERNAMBUCO.	600000	10000000		
	GUANABARA .	33031080	550518000		
	S. CATARINA	8188200	136470000		
	R.G.DO SUL.	21329220	361487000		
				63748500	1068475000
				140521293*	2340112210*
5200 46299 CACAU					
EXP. DO AMAZONAS . .	P. PARA. . . .	8820	352800		
				8820	352800
EXP. DO PARA	P. AMAZONAS. .	50	17500		
	CEARA . . .	20	7000		
	GUANABARA .	5400	1326400		
	S. PAULO. .	10480	1254500		
				15950	2605400
EXP. DO T. DO AMAPA.	P. PARA. . . .	800	36000		
				800	36000
EXP. DE PERNAMBUCO .	P. PARA. . . .	5295	480282		
				5295	480282
EXP. DA BAHIA. . . .	P. PARA. . . .	28000	1040000		
	PERNAMBUCO.	26100	1827000		
	S. PAULO. .	120	14640		
	PARANA. . .	1370	134550		
	R.G.DO SUL.	417668	43170300		
				473258	46186490
EXP. DO E. SANTO . .	P. PARA. . . .	16000	1240950		
	PERNAMBUCO.	1000	39900		
	ALAGOAS . .	40	10058		
				17040	1290908
EXP. DA GUANABARA. .	P. AMAZONAS. .	50	28560		
	PARA. . . .	1750	76860-		
	MARANHÃO. .	78	41625		
	CEARA . . .	80	38273		
	R.G.DO NORTE	135	70760		
	PERNAMBUCO.	20	11424		
	BAHIA . . .	174	20475		
	S. CATARINA	60	34272		
	R.G.DO SUL.	36239	2956581		
				38586	3278830
EXP. OE S. PAULO . .	P. RONDONIA. .	14	2333		
	T. DO ACRE.	18	2781		
	AMAZONAS. .	5	1153		
	PARA. . . .	75	15919		
	T. DO AMAPA	2	302		
	MARANHÃO. .	340	41427		
	ALAGOAS . .	10	2940		
				464	66855
				560213*	54297565*
46200 CACAU EM AMENDOAS					
EXP. DO AMAZONAS . .	P. PARA. . . .	2820	112800		
				2820	112800
EXP. DO PARA	P. GUANABARA .	1200	110400		
	S. PAULO. .	10480	1254500		
				11680	1364900
EXP. DO T. DO AMAPA.	P. PARA. . . .	800	36000		
				800	36000
EXP. DA BAHIA. . . .	P. PERNAMBUCO.	26100	1827000		
	R.G.DO SUL.	210000	18000000		
				236100	19827000
EXP. DO E. SANTO . .	P. PARA. . . .	15000	1200000		
				15000	1200000
				266400*	22540700*

COMÉRCIO DE CABOTAGEM

EXPORTAÇÃO POR PRINCIPAIS MERCADORIAS, SEGUNDO AS PROCEDÊNCIAS E DESTINOS - 1961

MERCADORIAS E PROCEDÊNCIAS	DESTINOS	QUANTIDADE (Kg)	VALOR (Cr$)	TOTAIS (PROCEDÊNCIAS E MERCADORIAS) QUANTIDADE (Kg)	TOTAIS (PROCEDÊNCIAS E MERCADORIAS) VALOR (Cr$)
46250 MANTEIGA DE CACAU					
EXP. DO PARA	P. AMAZONAS . .	50	17500		
	CEARA	20	7000		
	GUANABARA .	4200	1216000		
				4270	1240500
EXP. DE PERNAMBUCO .	P. PARA. . . .	5295	480282		
				5295	480282
EXP. DA BAHIA. . . .	P. PARANA. . .	360	85200		
	R.G.DO SUL.	87390	18385380		
				87750	18470580
EXP. DO E. SANTO . .	P. ALAGOAS . .	40	10058		
				40	10058
EXP. DA GUANABARA. .	P. AMAZONAS . .	50	28560		
	MARANHAO. .	78	41625		
	CEARA . . .	80	38273		
	R.G.DO NORTE	135	70760		
	PERNAMBUCO.	20	11424		
	BAHIA . . .	9	5145		
	S. CATARINA	60	34272		
	R.G.DO SUL.	290	140600		
				722	370659
EXP. DE S. PAULO . .	P. AMAZONAS . .	2	740		
	PARA. . . .	6	2220		
				8	2960
				98085*	20575039
46300 46399 CHOCOLATE E SUAS PREPARAÇÕES. .					
EXP. DO AMAZONAS . .	P. RONDONIA. .	34694	5977215		
	T. DO ACRE.	26238	3877360		
	T.R.BRANCO.	12722	2143770		
				73654	11998345
EXP. DO PARA	P. RONDONIA. .	750	99100		
	T. DO ACRE.	3061	262300		
	AMAZONAS. .	2685	153700		
	T. DO AMAPA	1295	86955		
	MARANHAO. .	210	11000		
				8001	613055
EXP. DE PERNAMBUCO .	P. PARA. . . .	2875	345639		
	MARANHAO. .	280	21337		
				3155	366976
EXP. DA BAHIA. . . .	P. S. PAULO. .	50	1650		
	R.G.DO SUL.	11000	362000		
				11050	363650
EXP. DO E. SANTO . .	P. AMAZONAS . .	1510	72328		
	PARA. . . .	104612	6421277		
	CEARA . . .	145390	19280267		
	R.G.DO NORTE	69564	6801788		
	PERNAMBUCO.	145813	16688266		
	ALAGOAS . .	20453	2270114		
	BAHIA . . .	135059	14464933		
				622401	65998973
EXP. DA GUANABARA. .	P. AMAZONAS . .	8807	1319859		
	PARA. . . .	5991	1192653		
	T. DO AMAPA	273	64887		
	MARANHAO. .	18961	1631936		
	PIAUI . . .	50	8345		
	CEARA . . .	3661	1049801		
	R.G.DO NORTE	15063	2637624		
	PARAIBA . .	3256	546906		
	PERNAMBUCO.	6381	1173535		
	ALAGOAS . .	1008	168780		
	SERGIPE . .	416	74219		
	BAHIA . . .	9699	2144128		
	R.G.DO SUL.	107	18738		
				73673	12031414
EXP. DE S. PAULO . .	P. RONDONIA. .	2344	927759		
	T. DO ACRE.	1948	827196		
	AMAZONAS. .	299109	53336618		
	T.R.BRANCO.	1023	469256		
	PARA. . . .	301960	57862681		
	T. DO AMAPA	1959	866682		
	MARANHAO. .	31358	6440447		

COMÉRCIO DE CABOTAGEM

EXPORTAÇÃO POR PRINCIPAIS MERCADORIAS, SEGUNDO AS PROCEDÊNCIAS E DESTINOS — 1961

MERCADORIAS E PROCEDENCIAS	DESTINOS	QUANTIDADE (Kg)	VALOR (Cr$)	TOTAIS (PROCEDENCIAS E MERCADORIAS) QUANTIDADE (Kg)	TOTAIS (PROCEDENCIAS E MERCADORIAS) VALOR (Cr$)
EXP. DE S. PAULO	P. PIAUI	421	147067		
	CEARA	1432	293255		
	R.G.DO NORTE	1304	431503		
	PARAIBA	1397	409374		
	PERNAMBUCO	4737	1306427		
	ALAGOAS	1465	419052		
	SERGIPE	1333	327119		
	R.G.DO SUL	18875	718950		
				670745	124783386
EXP. DO R. G. DO SUL	P. MARANHAO	58	13273		
	CEARA	911	127144		
	ALAGOAS	579	103743		
				1548	244160
				1464227*	216399959*
46320 CONFEITOS, BOMBONS E SEMELHANTES, DE CHOCOLATE					
EXP. DO AMAZONAS	P. RONDONIA	1041	122740		
	T. DO ACRE	3855	456313		
	T.R.BRANCO	3438	435875		
				8334	1014928
EXP. DO PARA	P. RONDONIA	750	99100		
	T. DO ACRE	3045	260700		
	AMAZONAS	100	3800		
	T. DO AMAPA	970	55985		
				4865	419585
EXP. DA GUANABARA	P. AMAZONAS	8460	1280931		
	PARA	5637	1046479		
	T. DO AMAPA	273	64887		
	MARANHAO	268	35568		
	R.G.DO NORTE	278	45602		
	PARAIBA	3096	525402		
	PERNAMBUCO	5252	707750		
	BAHIA	434	100867		
				23698	3807486
EXP. DE S. PAULO	P. RONDONIA	1509	641495		
	T. DO ACRE	1078	543929		
	AMAZONAS	5078	1899979		
	T.R.BRANCO	485	246537		
	PARA	16459	6954065		
	T. DO AMAPA	1065	510723		
	MARANHAO	2270	907373		
	PIAUI	248	88351		
	CEARA	627	212415		
	R.G.DO NORTE	530	162010		
	PARAIBA	934	278037		
	PERNAMBUCO	890	253926		
	ALAGOAS	482	149435		
	SERGIPE	399	110888		
				32054	12959163
EXP. DO R. G. DO SUL	P. ALAGOAS	26	9502		
				26	9502
				68977*	18210664*
4421 46429 MATE OU ERVA MATE					
EXP. DO AMAZONAS	P. RONDONIA	1703	163900		
	T. DO ACRE	648	35481		
	T.R.BRANCO	705	70840		
				3056	270221
EXP. DO PARA	P. RONDONIA	874	93120		
	T. DO ACRE	562	32310		
	T. DO AMAPA	54	7400		
				1490	132830
EXP. DA GUANABARA	P. RONDONIA	960	57695		
	T. DO ACRE	330	29380		
	AMAZONAS	16070	1160530		
	PARA	27975	2007068		
	MARANHAO	400	18950		
	PIAUI	2430	181116		
	R.G.DO NORTE	3650	269784		
	PARAIBA	180	15330		
	ALAGOAS	6061	359120		
	SERGIPE	450	38063		
	BAHIA	4500	126000		
				63010	4262036

COMÉRCIO DE CABOTAGEM

EXPORTAÇÃO POR PRINCIPAIS MERCADORIAS, SEGUNDO AS PROCEDÊNCIAS E DESTINOS — 1961

MERCADORIAS E PROCEDÊNCIAS			DESTINOS	QUANTIDADE (Kg)	VALOR (Cr$)	TOTAIS (PROCEDÊNCIAS E MERCADORIAS) QUANTIDADE (Kg)	VALOR (Cr$)
EXP.	DE S. PAULO	P.	AMAZONAS	3240	123480		
			MARANHÃO	9730	553035		
						12970	676515
EXP.	DO PARANÁ	P.	PARÁ	3964	325794		
			T. DO AMAPÁ	540	45360		
			CEARÁ	18075	1184540		
			R.G.DO NORTE	1205	100462		
			PARAÍBA	3265	222705		
			PERNAMBUCO	62027	3993694		
			BAHIA	51327	3429338		
			E. SANTO	7284	537644		
			R.DE JANEIRO	1266	105894		
			GUANABARA	394	19600		
			R.G.DO SUL	31701	683463		
						181048	10648494
EXP.	DE S. CATARINA	P.	PERNAMBUCO	6250	222144		
			BAHIA	70	2647		
			R.DE JANEIRO	1418	65125		
			GUANABARA	48799	1546008		
						56537	1835924
EXP.	DO R. G. DO SUL	P.	PERNAMBUCO	40	1080		
						40	1080
						318151*	17827100
46500	46599	ESPECIARIAS					
EXP.	DO AMAZONAS	P.	RONDONIA	615	927500		
			T. DO ACRE	925	183950		
			T.R.BRANCO	787	272270		
			PARÁ	870	45000		
						3197	1428720
EXP.	DO PARÁ	P.	RONDONIA	6846	1742940		
			T. DO ACRE	7303	1849000		
			AMAZONAS	8913	2155360		
			T.R.BRANCO	200	55000		
			T. DO AMAPÁ	1602	428571		
			MARANHÃO	777	171002		
			CEARÁ	4150	653000		
			PARAÍBA	3000	750000		
			PERNAMBUCO	26850	6583750		
			ALAGOAS	25500	6341250		
			SERGIPE	1000	250000		
			BAHIA	113850	27994600		
			R.DE JANEIRO	6000	1509000		
			GUANABARA	246330	58084390		
			S. PAULO	1076280	21599497O		
			PARANÁ	37617	9763060		
			S. CATARINA	7000	1818750		
			R.G.DO SUL	121359	30977120		
			GOIÁS	1931	497470		
						1696508	36761923
EXP.	DO CEARÁ	P.	AMAZONAS	360	10000		
						360	10000
EXP.	DA PARAÍBA	P.	PARÁ	660	13320		
			GUANABARA	20460	4176840O		
			R.G.DO SUL	2760	767400		
						23880	495752
EXP.	DE PERNAMBUCO	P.	AMAZONAS	2830	206521		
			PARÁ	8303	903901		
			MARANHÃO	400	30635		
			CEARÁ	12	4823		
			GUANABARA	1020	40800		
			R.G.DO SUL	4090	593050		
						16655	177973
EXP.	DA BAHIA	P.	PARÁ	4380	892482		
			PERNAMBUCO	147	33000		
						4527	92548
EXP.	DA GUANABARA	P.	RONDONIA	1064	382594		
			T. DO ACRE	1859	423615		
			AMAZONAS	7766	2764470		
			PARÁ	39211	9138494		
			T. DO AMAPÁ	341	88110		
			MARANHÃO	1089	385363		

COMÉRCIO DE CABOTAGEM

EXPORTAÇÃO POR PRINCIPAIS MERCADORIAS, SEGUNDO AS PROCEDÊNCIAS E DESTINOS — 1961

MERCADORIAS E PROCEDÊNCIAS	DESTINOS	QUANTIDADE (Kg)	VALOR (Cr$)	TOTAIS (PROCEDÊNCIAS E MERCADORIAS) QUANTIDADE (Kg)	TOTAIS (PROCEDÊNCIAS E MERCADORIAS) VALOR (Cr$)
EXP. DA GUANABARA. .	P. PIAUI . . .	583	206085		
	CEARA . . .	2436	1099216		
	R.G.DO NORTE	2783	1212535		
	PARAIBA . .	1609	541776		
	PERNAMBUCO.	2750	1274087		
	ALAGOAS . .	2632	753794		
	SERGIPE . .	669	302544		
	BAHIA . . .	5058	2015932		
	E. SANTO. .	5	2000		
	S. CATARINA	266	63080		
	R.G.DO SUL.	73	33059		
				69594	20686754
EXP. DE S. PAULO . .	P. T. DO ACRE.	704	164052		
	AMAZONAS. .	3685	1718685		
	PARA. . . .	1763	468386		
	MARANHAO. .	24	2822		
	PIAUI . . .	12	1512		
	CEARA . . .	92	27468		
	PARAIBA . .	8	760		
	PERNAMBUCO.	56	7560		
	ALAGOAS . .	12	1411		
	SERGIPE . .	275	35328		
	R.G.DO SUL.	456	173057		
				7083	2601041
EXP. DE S. CATARINA.	P. PERNAMBUCO.	2104	768874		
	BAHIA . . .	50	20769		
	R.DE JANEIRO	830	315391		
	GUANABARA .	7586	3372361		
	S. PAULO. .	35	9450		
				10615	4486845
EXP. DO R. G. DO SUL	P. BAHIA . . .	274	19600		
	GUANABARA .	2448	315975		
	S. PAULO. .	9993	478950		
				12715	814525
				1845134*	405309850*
46500 PIMENTA EM GRÃO, EM PÓ OU DE OUTRA FORMA PREPARADA.					
EXP. DO AMAZONAS . .	P. RONDONIA. .	298	94000		
	T. DO ACRE.	645	152750		
	T.R.BRANCO.	742	247650		
				1685	494400
EXP. DO PARA	P. RONDONIA. .	4675	1298050		
	T. DO ACRE.	5855	1465400		
	AMAZONAS. .	8810	2124500		
	T.R.BRANCO.	150	39000		
	T. DO AMAPA	504	138380		
	MARANHAO. .	650	104000		
	CEARA . . .	4150	653000		
	PARAIBA . .	3000	750000		
	PERNAMBUCO.	26850	6583750		
	ALAGOAS . .	25500	6341250		
	SERGIPE . .	1000	250000		
	BAHIA . . .	113850	27994600		
	R.DE JANEIRO	6000	1509000		
	GUANABARA .	246330	58084390		
	S. PAULO. .	1076280	215994970		
	PARANA. . .	37617	9763060		
	S. CATARINA	7000	1818750		
	R.G.DO SUL.	141359	30977120		
	GOIAS . . .	1873	479220		
				1691453	366368440
EXP. DA PARAIBA. . .	P. GUANABARA .	20460	4176800		
	R.G.DO SUL.	2760	767400		
				23220	4944200
EXP. DA GUANABARA. .	P. AMAZONAS. .	214	58837		
	PARA. . . .	7	1050		
	MARANHAO. .	87	37920		
	PIAUI . . .	253	79200		
	CEARA . . .	843	380705		
	R.G.DO NORTE	546	185516		
	PERNAMBUCO.	104	35470		

COMÉRCIO DE CABOTAGEM

EXPORTAÇÃO POR PRINCIPAIS MERCADORIAS, SEGUNDO AS PROCEDÊNCIAS E DESTINOS — 1961

MERCADORIAS E PROCEDÊNCIAS	DESTINOS	QUANTIDADE (Kg)	VALOR (Cr$)	TOTAIS (PROCEDENCIAS E MERCADORIAS) QUANTIDADE (Kg)	TOTAIS (PROCEDENCIAS E MERCADORIAS) VALOR (Cr$)
EXP. DA GUANABARA. .	P. ALAGOAS . .	152	50575		
	SERGIPE . .	30	14515		
	BAHIA . . .	467	152872		
	E. SANTO. .	5	2000		
	S. CATARINA	55	17050		
				2763	1015110
EXP. DE S. PAULO . .	P. AMAZONAS. .	68	8971		
	PARA. . . .	231	63363		
	MARANHAO. .	24	2822		
	PIAUI . . .	12	1512		
	PERNAMBUCO.	58	7560		
	ALAGOAS . .	12	1411		
	SERGIPE . .	259	31548		
				664	117187
EXP. DE S. CATARINA.	P. PERNAMBUCO.	48	9975		
	BAHIA . . .	19	6699		
	R. DE JANEIRO	336	92610		
	GUANABARA .	1089	356328		
	S. PAULO. .	35	9450		
				1517	475062
EXP. DO R. G. DO SUL	P. GUANABARA .	2018	115375		
	S. PAULO. .	9993	478950		
				12011	594325
				1733313*	37400872*
47000 47099 FEIJAO.					
EXP. DO AMAZONAS . .	P. RONDONIA. .	147901	5318650		
	T. DO ACRE.	120	4000		
	T.R.BRANCO.	22989	1285020		
	M. GROSSO .	300	16500		
				171310	6624170
EXP. DO PARA	P. RONDONIA. .	148080	5841131		
	T. DO ACRE.	6540	303746		
	AMAZONAS. .	204600	4991620		
	T.R.BRANCO.	3600	134500		
	T. DO AMAPA	102390	3667101		
	MARANHAO. .	13440	231600		
	CEARA . . .	16680	232400		
				495330	15402098
EXP. DO MARANHAO . .	P. PARA. . . .	56120	995800		
				56120	995800
EXP. DO CEARA. . . .	P. PARA. . . .	807973	10478050		
	MARANHAO. .	1672	34400		
	GUANABARA .	45	35000		
	S. PAULO. .	990	98280		
				810680	10635730
EXP. DE PERNAMBUCO .	P. AMAZONAS. .	59400	2114000		
	PARA. . . .	317200	9156000		
	GUANABARA .	36600	732000		
				413200	12002000
EXP. DE SERGIPE. . .	P. PARAIBA . .	3960	68400		
	PERNAMBUCO.	58280	1058700		
	ALAGOAS . .	4388	282960		
	BAHIA . . .	44700	932200		
	GUANABARA .	13116	266400		
				124444	2608660
EXP. DA BAHIA. . . .	P. AMAZONAS. .	20768	881850		
	PARA. . . .	708215	29301900		
	GUANABARA .	6686	173600		
				735669	30357350
EXP. DO E. SANTO . .	P. CEARA . . .	600	15000		
				600	15000

COMÉRCIO DE CABOTAGEM

EXPORTAÇÃO POR PRINCIPAIS MERCADORIAS, SEGUNDO AS PROCEDÊNCIAS E DESTINOS — 1961

MERCADORIAS E PROCEDENCIAS	DESTINOS	QUANTIDADE (Kg)	VALOR (Cr$)	TOTAIS (PROCEDENCIAS E MERCADORIAS) QUANTIDADE (Kg)	TOTAIS (PROCEDENCIAS E MERCADORIAS) VALOR (Cr$)
EXP. DA GUANABARA. .	P. RONDONIA. .	114640	3980000		
	AMAZONAS. .	462713	11984145		
	PARA. . . .	1091364	28164994		
	T. DO AMAPA	7916	260160		
	PIAUI . . .	598	17100		
	PERNAMBUCO.	132400	2296600		
	ALAGOAS . .	11998	330000		
	BAHIA . . .	581969	14913400		
				2472598	64291399
EXP. DE S. PAULO . .	P. AMAZONAS. .	607457	14217570		
	PARA. . . .	1524604	50197900		
	T. DO AMAPA	12000	310000		
	MARANHAO. .	7670	312000		
	R.G.DO NORTE	232078	5975400		
	PARAIBA . .	61380	960000		
	PERNAMBUCO.	267826	7191900		
	SERGIPE . .	29500	410000		
	BAHIA . . .	118994	3030000		
				2861509	82594770
EXP. DO PARANA . . .	P. PERNAMBUCO.	697437	18307000		
	BAHIA . . .	367708	9556000		
	E. SANTO. .	906796	22265200		
	R.DE JANEIRO	178500	2875000		
	GUANABARA .	6075462	126298200		
				8225903	179301400
EXP. DE S. CATARINA.	P. GUANABARA .	160480	3956594		
				160480	3956594
EXP. DO R. G. DO SUL	P. AMAZONAS. .	404981	11044480		
	PARA. . . .	3624472	98069807		
	MARANHAO. .	231069	6662333		
	CEARA . . .	60370	2037870		
	R.G.DO NORTE	1294791	34745458		
	PARAIBA . .	220850	6483120		
	PERNAMBUCO.	5240216	157636346		
	ALAGOAS . .	267672	7894840		
	BAHIA . . .	723166	20736056		
	E. SANTO. .	2098851	53259440		
	R.DE JANEIRO	10446619	248084427		
	GUANABARA .	15185584	386568838		
	S. PAULO. .	747273	20621670		
				31143914	830608700
				47671757*	1239393671*
47020 FEIJAO PRETO.					
EXP. DO AMAZONAS . .	P. T.R.BRANCO.	180	6000		
				180	6000
EXP. DA BAHIA. . . .	P. GUANABARA .	6686	173600		
				6686	173600
EXP. DO E. SANTO . .	P. CEARA . . .	600	15000		
				600	15000
EXP. DA GUANABARA. .	P. AMAZONAS. .	300	8000		
	PARA. . . .	6000	134000		
	T. DO AMAPA	9000	339350		
	PIAUI . . .	598	17100		
				15898	498350
EXP. DE S. PAULO . .	P. AMAZONAS. .	25079	484000		
				25079	484000
EXP. DO PARANA . . .	P. PERNAMBUCO.	339150	8510000		
	E. SANTO. .	795146	20255200		
	R.DE JANEIRO	178500	2875000		
	GUANABARA .	5661937	118963200		
				6974733	150603400
EXP. DE S. CATARINA.	P. GUANABARA .	160480	3956594		
				160480	3956594
EXP. DO R. G. DO SUL	P. PARA. . . .	159686	4405535		
	MARANHAO. .	18020	411785		
	CEARA . . .	1370	37870		
	R.G.DO NORTE	90000	2119800		
	PERNAMBUCO.	3257000	99679352		
	ALAGOAS . .	17860	453620		
	BAHIA . . .	5160	108300		
	E. SANTO. .	2092901	53069440		

COMÉRCIO DE CABOTAGEM

EXPORTAÇÃO POR PRINCIPAIS MERCADORIAS, SEGUNDO AS PROCEDÊNCIAS E DESTINOS — 1961

MERCADORIAS E PROCEDÊNCIAS	DESTINOS	QUANTIDADE (Kg)	VALOR (Cr$)	TOTAIS (PROCEDÊNCIAS E MERCADORIAS) QUANTIDADE (Kg)	TOTAIS (PROCEDÊNCIAS E MERCADORIAS) VALOR (Cr$)
EXP. DO R. G. DO SUL	P. R. DE JANEIRO	990742	23525498		
	GUANABARA .	14317046	359853258		
	S. PAULO. .	477227	12671170		
				21427012	556335828
				28610668*	712072772
47300 BATATAS P. ALIMENTAÇÃO.					
EXP. DO AMAZONAS . .	P. RONDÔNIA. .	1183	73300		
	T. DO ACRE.	45	3000		
	T. R. BRANCO.	10	1800		
				1238	78100
EXP. DO PARA	P. RONDÔNIA. .	1000	55440		
	T. DO ACRE.	3790	176174		
	AMAZONAS. .	51210	1550446		
	T. DO AMAPÁ	16882	546786		
				72882	2334850
EXP. DO PIAUI. . . .	P. PARA. . . .	22600	277200		
				22600	277200
EXP. DO CEARA. . . .	P. PARA. . . .	17500	250000		
				17500	250000
EXP. DA PARAIBA. . .	P. AMAZONAS. .	6000	60000		
				6000	60000
EXP. DE PERNAMBUCO .	P. AMAZONAS. .	5000	80000		
	PARA. . . .	119300	2396000		
				184300	2476000
EXP. DA BAHIA. . . .	P. PARA. . . .	24000	280000		
				24000	280000
EXP. DA GUANABARA. .	P. AMAZONAS. .	226720	5305200		
	PARA. . . .	1363686	36043640		
	CEARA . . .	6000	60000		
	PERNAMBUCO.	116596	2110000		
	ALAGOAS . .	29000	170500		
	BAHIA . . .	199395	3438900		
				1941397	47128240
EXP. DE S. PAULO . .	P. AMAZONAS. .	76385	1227200		
	PARA. . . .	628086	22635910		
	R.G.DO NORTE	29956	189600		
	PERNAMBUCO.	119487	1291200		
	ALAGOAS . .	17900	120000		
	SERGIPE . .	5950	40000		
				1076805	25443910
EXP. DO PARANA . . .	P. PERNAMBUCO.	38000	458000		
	BAHIA . . .	32600	650000		
	GUANABARA .	23220	397800		
				93720	1505800
EXP. DO R. G. DO SUL	P. PARA. . . .	205930	4968800		
	MARANHÃO. .	40050	986140		
	PERNAMBUCO.	97300	528500		
	BAHIA . . .	177240	3515350		
	E. SANTO. .	8700	150000		
	GUANABARA .	752594	10953150		
	S. PAULO. .	3570	56000		
	PARANA. . .	1400	40000		
				1216784	21191940
				4597826*	101026040
47400 47499 VEGETAIS FRESCOS E SECOS. . . .					
EXP. DO AMAZONAS . .	P. RONDÔNIA. .	777	189770		
	T. DO ACRE.	1305	178500		
				2082	368270
EXP. DO PARA	P. RONDÔNIA. .	14610	839061		
	T. DO ACRE.	19237	1577411		
	AMAZONAS. .	52407	2513449		
	T. DO AMAPÁ	19315	676717		
	MARANHÃO. .	120	6536		
	PERNAMBUCO.	300	30000		
	GOIAS . . .	155	7652		
				106134	5652826

COMÉRCIO DE CABOTAGEM

EXPORTAÇÃO POR PRINCIPAIS MERCADORIAS, SEGUNDO AS PROCEDÊNCIAS E DESTINOS - 1961

MERCADORIAS E PROCEDENCIAS	DESTINOS	QUANTIDADE (Kg)	VALOR (Cr$)	TOTAIS (PROCEDENCIAS E MERCADORIAS) QUANTIDADE (Kg)	TOTAIS (PROCEDENCIAS E MERCADORIAS) VALOR (Cr$)
EXP. DO MARANHÃO . .	P. PARA. . . .	95150	447000	95150	447000
EXP. DO CEARA. . . .	P. AMAZONAS. .	329990	5522400		
	PARA. . . .	178620	3366000		
	T. DO AMAPÁ	8260	132000		
	MARANHÃO. .	2600	30000	519470	9050400
EXP. DE PERNAMBUCO .	P. AMAZONAS. .	108850	2052000		
	PARA. . . .	242900	4038950	351750	6090950
EXP. DE SERGIPE. . .	P. GUANABARA .	100	1500	100	1500
EXP. DA BAHIA. . . .	P. T. DO ACRE.	2065	126000		
	PARA. . . .	38499	2561300		
	MARANHÃO. .	495	40000	41059	2727300
EXP. DA GUANABARA. .	P. RONDONIA. .	30	6900		
	T. DO ACRE.	775	73535		
	AMAZONAS. .	146317	4823145		
	PARA. . . .	342315	10732845		
	T. DO AMAPÁ	530	63600		
	MARANHÃO. .	8150	138500		
	CEARA. . . .	21242	311980		
	R.G.DO NORTE	98	22875		
	PARAIBA . .	183	58000		
	PERNAMBUCO.	74127	1557878		
	ALAGOAS . .	4191	221800		
	BAHIA . . .	15936	217350		
	E. SANTO. .	60	2150	613948	17613858
EXP. DE S. PAULO . .	P. AMAZONAS. .	57737	1143148		
	PARA. . . .	214795	9030900		
	T. DO AMAPÁ	490	19000		
	PERNAMBUCO.	15000	375000	288022	10568048
EXP. DO R. G. DO SUL	P. AMAZONAS. .	27800	1695000		
	PARA. . . .	845278	31507148		
	MARANHÃO. .	141115	4420830		
	CEARA. . . .	80540	2849712		
	R.G.DO NORTE	42300	1170000		
	PARAIBA . .	43100	1865600		
	PERNAMBUCO.	2306270	3319175		
	ALAGOAS . .	136180	4535575		
	SERGIPE . .	4300	280000		
	BAHIA . . .	2380695	60197466		
	E. SANTO. .	285730	5954450		
	R.DE JANEIRO	157847	3589200		
	GUANABARA .	7210890	135894153		
	S. PAULO. .	468364	10176800	14070409	296730509
				16088124*	349150661*
47441 CEBOLAS E CEBOLINHAS.					
EXP. DO AMAZONAS . .	P. RONDONIA. .	50	8400		
	T. DO ACRE.	255	16000	305	24400
EXP. DO PARA	P. RONDONIA. .	11265	465988		
	T. DO ACRE.	10520	4725582		
	AMAZONAS. .	46580	2153049		
	T. DO AMAPÁ	17669	504680		
	MARANHÃO. .	120	6536		
	GOIAS . . .	135	5652	86289	3608487
EXP. DO MARANHÃO . .	P. PARA. . . .	95150	447000	95150	447000
EXP. DO CEARA. . . .	P. AMAZONAS. .	323990	5342400		
	PARA. . . .	131160	2221000		
	T. DO AMAPÁ	8260	132000		
	MARANHÃO. .	2600	30000	466010	7725400

COMÉRCIO DE CABOTAGEM

EXPORTAÇÃO POR PRINCIPAIS MERCADORIAS, SEGUNDO AS PROCEDÊNCIAS E DESTINOS — 1961

MERCADORIAS E PROCEDENCIAS		DESTINOS	QUANTIDADE (Kg)	VALOR (Cr$)	TOTAIS (PROCEDENCIAS E MERCADORIAS) QUANTIDADE (Kg)	VALOR (Cr$)
EXP. DE PERNAMBUCO .	P.	AMAZONAS. .	108850	2052000		
		PARA. . . .	228970	3360800		
					337820	5412800
EXP. DA GUANABARA. .	P.	AMAZONAS. .	112105	1857685		
		PARA. . . .	263166	4883320		
		MARANHAO. .	8000	124000		
		CEARA . . .	21140	291000		
		PERNAMBUCO.	59500	520000		
		ALAGOAS . .	3450	63000		
		BAHIA . . .	14498	182250		
		E. SANTO. .	50	1200		
					481909	7922455
EXP. DE S. PAULO . .	P.	AMAZONAS. .	55470	1007500		
		PARA. . . .	211195	8670900		
		T. DO AMAPA	490	19000		
		PERNAMBUCO.	15000	375000		
					282155	10072400
EXP. DO R. G. DO SUL	P.	AMAZONAS. .	27800	1695000		
		PARA. . . .	844843	31410348		
		MARANHAO. .	141115	4480230		
		CEARA . . .	80540	2849718		
		R.G.DO NORTE	42300	1170000		
		PARAIBA . .	43100	1265600		
		PERNAMBUCO.	2292530	32693975		
		ALAGOAS . .	136180	4535575		
		SERGIPE . .	4300	280000		
		BAHIA . . .	2320695	60197466		
		E. SANTO. .	285730	5954450		
		R.DE JANEIRO	157847	3589200		
		GUANABARA .	7201715	135721653		
		S. PAULO. .	468364	10176800		
					14047059	295960009
					15796697*	331172951
47500 47599 VEGETAIS EM CONSERVA E PREPARADOS DE VEGETAIS						
EXP. DO AMAZONAS . .	P.	RONDONIA. .	2772	287300		
		T. DO ACRE.	310	19896		
		T.R.BRANCO.	3210	403240		
					6292	710436
EXP. DO PARA	P.	RONDONIA. .	3519	301311		
		T. DO ACRE.	2499	216379		
		AMAZONAS. .	659	106815		
		T.R.BRANCO.	365	49030		
		T. DO AMAPA	3210	267573		
		MARANHAO. .	115	27676		
		GOIAS . . .	120	9900		
					10487	978764
EXP. DE PERNAMBUCO .	P.	AMAZONAS. .	5833	345983		
		PARA. . . .	22696	1770081		
		MARANHAO. .	2120	105636		
		PIAUI . . .	1111	66397		
		R.G.DO NORTE	324	18425		
		BAHIA . . .	80170	3517939		
		E. SANTO. .	24705	1498057		
		R.DE JANEIRO	11060	778302		
		GUANABARA .	1245412	85232864		
		S. PAULO. .	1424204	103307927		
		PARANA. . .	355590	2547912		
		S. CATARINA	35724	2175271		
		R.G.DO SUL.	1714361	119475590		
					4923210	343771884
EXP. DA GUANABARA. .	P.	RONDONIA. .	4827	469586		
		T. DO ACRE.	1044	82371		
		AMAZONAS. .	17399	1377182		
		T.R.BRANCO.	250	16590		
		PARA. . . .	52335	4171859		
		T. DO AMAPA	16629	1402907		
		MARANHAO. .	14231	1002447		
		PIAUI . . .	7330	549455		
		CEARA . . .	11255	811750		
		R.G.DO NORTE	5274	356344		
		PARAIBA . .	6999	460030		
		PERNAMBUCO.	16437	1136256		
		ALAGOAS . .	8469	635649		
		SERGIPE . .	2768	157899		
		BAHIA . . .	33241	2194932		
		S. CATARINA	394	26421		

COMÉRCIO DE CABOTAGEM

EXPORTAÇÃO POR PRINCIPAIS MERCADORIAS, SEGUNDO AS PROCEDÊNCIAS E DESTINOS — 1961

MERCADORIAS E PROCEDENCIAS	DESTINOS	QUANTIDADE (Kg)	VALOR (Cr$)	TOTAIS (PROCEDENCIAS E MERCADORIAS) QUANTIDADE (Kg)	VALOR (Cr$)
EXP. DA GUANABARA. .	P. R.G.DO SUL.	675	38250		
				199557	14880128
EXP. DE S. PAULO . .	P. RONDONIA. .	1262	95707		
	T. DO ACRE.	3775	273092		
	AMAZONAS. .	35309	2632072		
	T.R.BRANCO.	181	13085		
	PARA. . . .	80828	6382426		
	T. DO AMAPA	2624	169716		
	MARANHÃO. .	10030	725540		
	PIAUI . . .	8747	635259		
	CEARA . . .	12761	864198		
	R.G.DO NORTE	16405	1066498		
	PARAIBA . .	16234	1106434		
	PERNAMBUCO.	69837	5593461		
	ALAGOAS . .	9687	631728		
	SERGIPE . .	8150	546512		
	BAHIA . . .	179391	13006310		
				455931	33742028
EXP. DE S. CATARINA	P. CEARA . . .	1320	106848		
	PERNAMBUCO.	16279	1352399		
	BAHIA . . .	45432	3250866		
	R.DE JANEIRO	46704	3747566		
	GUANABARA .	10635378	49199659		
	S. PAULO. .	41094	2997519		
				10786207	60654859
EXP. DO R. G. DO SUL	P. AMAZONAS. .	15244	1361537		
	PARA. . . .	31596	3119975		
	MARANHÃO. .	15495	1374254		
	PIAUI . . .	500081	5955		
	CEARA . . .	37285	3588744		
	R.G.DO NORTE	1251	139260		
	PARAIBA . .	1403	154983		
	PERNAMBUCO.	90333	7873947		
	ALAGOAS . .	3477	322274		
	SERGIPE . .	1514	129576		
	BAHIA . . .	78951	7155444		
	E. SANTO. .	12658	1059512		
	R.DE JANEIRO	10618	1029027		
	GUANABARA .	291888	24780793		
	S. PAULO. .	69677	8235417		
	PARANA. . .	81	5954		
				1161852	60336652
				17543236*	515074751*
47512 ERVILHAS ENLATADAS.					
EXP. DO AMAZONAS . .	P. RONDONIA. .	1305	149740		
	T. DO ACRE.	230	14606		
	T.R.BRANCO.	1355	132750		
				2890	297096
EXP. DO PARA	P. RONDONIA. .	2202	170651		
	T. DO ACRE.	1455	124434		
	AMAZONAS. .	175	18875		
	T.R.BRANCO.	80	12000		
	T. DO AMAPA	2306	201503		
	MARANHÃO. .	60	15000		
				6278	542463
EXP. DE PERNAMBUCO .	P. GUANABARA .	2300	115920		
	S. PAULO. .	430	22500		
				2730	138420
EXP. DA GUANABARA. .	P. RONDONIA. .	3015	293250		
	T. DO ACRE.	415	35500		
	AMAZONAS. .	10642	726252		
	PARA. . . .	29621	2079733		
	T. DO AMAPA	3476	363064		
	MARANHÃO. .	13198	884913		
	PIAUI . . .	6365	477361		
	CEARA . . .	6393	427723		
	R.G.DO NORTE	2387	150764		
	PARAIBA . .	5847	363630		
	PERNAMBUCO.	14810	1020251		
	ALAGOAS . .	5665	416286		
	SERGIPE . .	1857	93726		
	BAHIA . . .	20829	1257606		
	R.G.DO SUL.	675	38250		
				125195	8628309

COMÉRCIO DE CABOTAGEM

EXPORTAÇÃO POR PRINCIPAIS MERCADORIAS, SEGUNDO AS PROCEDÊNCIAS E DESTINOS — 1961

MERCADORIAS E PROCEDENCIAS	DESTINOS	QUANTIDADE (Kg)	VALOR (Cr$)	TOTAIS (PROCEDENCIAS E MERCADORIAS) QUANTIDADE (Kg)	TOTAIS (PROCEDENCIAS E MERCADORIAS) VALOR (Cr$)
EXP. DE S. PAULO . .	P. RONDONIA. .	450	27405		
	T. DO ACRE.	3306	213007		
	AMAZONAS. .	24058	1538598		
	PARA. . . .	53153	4156339		
	T. DO AMAPA	2237	140496		
	MARANHAO. .	6083	418255		
	PIAUI . . .	7787	561426		
	CEARA . . .	6856	370175		
	R.G.DO NORTE	13107	816326		
	PARAIBA . .	15763	1072340		
	PERNAMBUCO.	35495	2845308		
	ALAGOAS . .	9317	594831		
	SERGIPE . .	7362	471384		
	BAHIA . . .	153210	10560428		
				338184	23786318
EXP. DE S. CATARINA.	P. CEARA . . .	120	8568		
	PERNAMBUCO.	340	13996		
	BAHIA . . .	23496	1413115		
	R.DE JANEIRO	7752	458866		
	GUANABARA .	100560	5583907		
	S. PAULO. .	9720	507780		
				141888	7986228
EXP. DO R. G. DO SUL	P. AMAZONAS. .	12430	1141023		
	PARA. . . .	26630	2575162		
	MARANHAO. .	13835	1258112		
	CEARA . . .	35536	3411896		
	R.G.DO NORTE	89	8165		
	PARAIBA . .	789	73206		
	PERNAMBUCO.	82279	6769081		
	ALAGOAS . .	2884	233608		
	SERGIPE . .	1176	78884		
	BAHIA . . .	69180	6251466		
	E. SANTO. .	11116	870113		
	R.DE JANEIRO	11396	1000968		
	GUANABARA .	271071	22831340		
	S. PAULO. .	65536	7803377		
				602947	54306401
				1220112*	95685229*
47528 MASSA DE TOMATE, ENLATADA . . .					
EXP. DO AMAZONAS . .	P. RONDONIA. .	882	94860		
	T. DO ACRE.	60	3490		
	T.R.BRANCO.	1415	220250		
				2357	318600
EXP. DO PARA	P. RONDONIA. .	276	26700		
	T. DO ACRE.	458	34460		
	AMAZONAS. .	38	5380		
	T.R.BRANCO.	45	4630		
	T. DO AMAPA	330	25510		
	MARANHAO. .	42	10276		
	GOIAS . . .	90	6980		
				1279	113936
EXP. DE PERNAMBUCO .	P. AMAZONAS. .	5833	345983		
	PARA. . . .	15347	1632811		
	MARANHAO. .	2120	105636		
	PIAUI . . .	947	64837		
	R.G.DO NORTE	324	18425		
	BAHIA . . .	80137	3516137		
	E. SANTO. .	24705	1498057		
	R.DE JANEIRO	11060	778302		
	GUANABARA .	11971162	82613594		
	S. PAULO. .	1423774	10328542?7		
	PARANA. . .	355590	25479412		
	S. CATARINA	35164	2138838		
	R.G.DO SUL.	1700794	118554733		
				4852957	340031592
EXP. DA GUANABARA. .	P. RONDONIA. .	935	78326		
	T. DO ACRE.	555	40596		
	AMAZONAS. .	1980	130814		
	T.R.BRANCO.	250	16590		
	PARA. . . .	2847	240850		
	T. DO AMAPA	7200	491400		
	MARANHAO. .	36	3800		
	PIAUI . . .	422	25618		
	CEARA . . .	1550	95405		
	R.G.DO NORTE	2170	141703		
	ALAGOAS . .	1540	97378		
	SERGIPE . .	820	54043		

COMÉRCIO DE CABOTAGEM

EXPORTAÇÃO POR PRINCIPAIS MERCADORIAS, SEGUNDO AS PROCEDÊNCIAS E DESTINOS — 1961

MERCADORIAS E PROCEDÊNCIAS	DESTINOS	QUANTIDADE (Kg)	VALOR (Cr$)	TOTAIS (PROCEDÊNCIAS E MERCADORIAS) QUANTIDADE (Kg)	TOTAIS (PROCEDÊNCIAS E MERCADORIAS) VALOR (Cr$)
EXP. DA GUANABARA. .	P. S. CATARINA	200	10860		
				20505	1427383
EXP. DE S. PAULO . .	P. T. DO ACRE.	30	13146		
	AMAZONAS. .	1170	80546		
	T.R.BRANCO. .	60	4095		
	PARA. . . .	1744	107588		
	MARANHAO. .	330	22933		
	PIAUI . . .	30	2067		
	CEARA . . .	384	29257		
	R.G.DO NORTE	740	48610		
	PERNAMBUCO.	316	21076		
	SERGIPE . .	328	24467		
	BAHIA . . .	150	10868		
				5482	364653
EXP. DO R. G. DO SUL	P. AMAZONAS. .	989	67826		
	PARA. . . .	256	15208		
	MARANHAO. .	274	18608		
	CEARA . . .	156	8417		
	PARAIBA . .	30	2340		
	PERNAMBUCO.	336	19434		
	BAHIA . . .	1793	105315		
	E. SANTO. .	210	17631		
	R.DE JANEIRO	24	1460		
	GUANABARA .	667	37724		
				4675	293963
				4887255*	342550127
600 47699 OLEOS REFINADOS OU PURIFICADOS, AZEITES.					
EXP. DO AMAZONAS . .	P. RONDONIA. .	59325	9082310		
	T. DO ACRE.	56490	7167820		
	T.R.BRANCO.	21132	3380346		
	M. GROSSO .	245	41000		
				137192	19671476
EXP. DO PARA	P. RONDONIA. .	152006	21039063		
	T. DO ACRE.	45065	6695507		
	AMAZONAS. .	4691	593202		
	T.R.BRANCO.	280	40120		
	T. DO AMAPA	17137	2430282		
	MARANHAO. .	492	79632		
	GUANABARA .	945	132300		
	GOIAS . . .	40	5200		
				220656	31015306
EXP. DO CEARA. . . .	P. RONDONIA. .	32000	3514572		
	T. DO ACRE.	7700	858000		
	AMAZONAS. .	198290	21774206		
	T.R.BRANCO.	10355	1128620		
	PARA. . . .	1628825	123740859		
	T. DO AMAPA	26800	2998140		
	MARANHAO. .	8360	869440		
	R.DE JANEIRO	2096B7	20583934		
	GUANABARA .	227341	22366809		
	S. PAULO. .	2272380	20458029		
				4621738	402423609
EXP. DO R.G.DO NORTE	P. PARA. . . .	166260	19515978		
	MARANHAO. .	6480	730080		
	BAHIA . . .	12780	1334320		
	R.DE JANEIRO	49380	5262774		
	GUANABARA .	292575	32921399		
	S. PAULO. .	1051357	99558016		
	R.G.DO SUL.	36000	3640000		
				1614832	162962567
EXP. DA PARAIBA. . .	P. AMAZONAS. .	19749	2800200		
	PARA. . . .	63986	9343100		
	MARANHAO. .	22417	3268200		
	PIAUI . . .	16477	2402400		
	CEARA . . .	5940	873600		
	BAHIA . . .	14694	2224560		
	S. PAULO. .	38772	5364080		
				182035	26276140
EXP. DE PERNAMBUCO .	P. AMAZONAS. .	423460	48494880		
	PARA. . . .	427909	59632129		
	MARANHAO. .	7380	984620		
	PIAUI . . .	3940	611481		
	BAHIA . . .	29886	3335816		
	E. SANTO. .	92888	11442640		

COMÉRCIO DE CABOTAGEM

EXPORTAÇÃO POR PRINCIPAIS MERCADORIAS, SEGUNDO AS PROCEDÊNCIAS E DESTINOS — 1961

MERCADORIAS E PROCEDENCIAS	DESTINOS	QUANTIDADE (Kg)	VALOR (Cr$)	TOTAIS (PROCEDENCIAS E MERCADORIAS) QUANTIDADE (Kg)	TOTAIS (PROCEDENCIAS E MERCADORIAS) VALOR (Cr$)
EXP. DE PERNAMBUCO .	P. GUANABARA .	243525	27181518		
	S. PAULO. .	409200	42455200		
	PARANA. . .	22428	2850848		
	R.G.DO SUL.	308902	40016634		
				1969518	237006166
EXP. DE ALAGOAS. . .	P.R.DE JANEIRO	38451	3998630		
	S. PAULO. .	74813	16054714		
				113264	20053344
EXP. DA BAHIA. . . .	P. AMAZONAS. .	5986	8624697		
	PARA. . . .	36880	4682300		
	MARANHAO. .	6150	815000		
	CEARA . . .	800	150000		
	GUANABARA .	1700	234000		
	S. PAULO. .	16	1500		
	R.G.DO SUL.	1950	260000		
				53482	14767497
EXP. DO R.DE JANEIRO	P. AMAZONAS. .	250	65000		
	PARA. . . .	785	164525		
				1035	229525
EXP. DA GUANABARA. .	P. RONDONIA. .	1134	273935		
	T. DO ACRE.	5085	1469860		
	AMAZONAS. .	44316	7243895		
	PARA. . . .	56105	12285190		
	T. DO AMAPA	14350	1890928		
	MARANHAO. .	105	19950		
	PIAUI . . .	20	3700		
	CEARA . . .	1007	176980		
	ALAGOAS . .	196	38960		
	SERGIPE . .	13536	1754049		
				135854	25157447
EXP. DE R. PAULO . .	P. RONDONIA. .	131400	18523440		
	T. DO ACRE.	38637	5402547		
	AMAZONAS. .	364739	49153365		
	T.R.BRANCO.	6554	906111		
	PARA. . . .	568695	77345955		
	T. DO AMAPA	17625	1985168		
	MARANHAO. .	37699	4861873		
	PIAUI . . .	9000	1060748		
	CEARA . . .	85114	10894546		
	R.G.DO NORTE	86709	12099663		
	PARAIBA . .	147953	17783868		
	PERNAMBUCO.	646436	77693557		
	ALAGOAS . .	36820	4978778		
	SERGIPE . .	9000	1035658		
	BAHIA . . .	252533	31612717		
				2438914	315337414
EXP. DO R. G. DO SUL	P. AMAZONAS. .	21780	2550131		
	PARA. . . .	125218	14359041		
	MARANHAO. .	4754	577156		
	PIAUI . . .	1008	128128		
	CEARA . . .	1600	235224		
	R.G.DO NORTE	24706	3303944		
	PARAIBA . .	16110	1979200		
	PERNAMBUCO.	81408	9829072		
	ALAGOAS . .	18321	2243317		
	SERGIPE . .	16236	2051771		
	BAHIA . . .	230278	29820166		
	E. SANTO. .	8130	1098117		
	GUANABARA .	9660	1078520		
	S. PAULO. .	27540	2948920		
	S. CATARINA	150	39600		
				586899	72272307
				12075419*	1327172798*
47601 AZEITE DE AMENDOIM.					
EXP. DO AMAZONAS . .	P. RONDONIA. .	46734	7073250		
	T. DO ACRE.	18665	2313200		
	T.R.BRANCO.	10269	1820088		
				75668	11206538
EXP. DA BAHIA. . . .	P. AMAZONAS. .	600	71760		
				600	71760
EXP. DA GUANABARA. .	P. AMAZONAS. .	2844	377520		
				2844	377520
EXP. DE S. PAULO . .	P. RONDONIA. .	124488	17631120		
	T. DO ACRE.	34884	4830635		
	AMAZONAS. .	270902	36545142		
	T.R.BRANCO.	6257	841516		

COMERCIO DE CABOTAGEM

EXPORTAÇÃO POR PRINCIPAIS MERCADORIAS, SEGUNDO AS PROCEDÊNCIAS E DESTINOS — 1961

MERCADORIAS E PROCEDENCIAS	DESTINOS	QUANTIDADE (Kg)	VALOR (Cr$)	TOTAIS (PROCEDENCIAS E MERCADORIAS) QUANTIDADE (Kg)	TOTAIS (PROCEDENCIAS E MERCADORIAS) VALOR (Cr$)
EXP. DE S. PAULO . .	P. PARA. . . .	445780	59338047		
	T. DO AMAPA	13180	1401920		
	MARANHÃO. .	28515	3525616		
	PIAUI . . .	9000	1060748		
	CEARA . . .	72474	9110426		
	R.G.DO NORTE	85877	11986433		
	PARAIBA . .	99277	13725296		
	PERNAMBUCO.	645916	77597136		
	ALAGOAS . .	30828	4198578		
	SERGIPE . .	1800	243178		
	BAHIA . . .	218531	26795876		
				2087709	268831667
				2166821*	280487485*
47606 AZEITE DE CAROÇO DE ALGODÃO. ..					
EXP. DO AMAZONAS . .	P. RONDONIA. .	9651	1433900		
	T. DO ACRE.	11359	1511122		
	T.R.BRANCO.	8168	1101548		
	M. GROSSO .	245	41000		
				29423	4087570
EXP. DO PARA	P. RONDONIA. .	150333	20662805		
	T. DO ACRE.	41351	5865179		
	AMAZONAS. .	2381	288202		
	T.R.BRANCO.	280	40120		
	T. DO AMAPA	16121	2282520		
	MARANHÃO. .	457	72632		
	GOIAS . . .	40	5200		
				210963	29156658
EXP. DO CEARA. . . .	P. RONDONIA. .	32000	3514572		
	T. DO ACRE.	7700	858000		
	AMAZONAS. .	1982900	217774206		
	T.R.BRANCO.	10355	1128620		
	PARA. . . .	1628825	123740859		
	T. DO AMAPA	26800	2998140		
	MARANHÃO. .	8360	869440		
	R.DE JANEIRO	209687	20583934		
	GUANABARA .	227341	22366809		
	S. PAULO. .	2272380	204589029		
				4621738	402423609
EXP. DO R.G.DO NORTE	P. PARA. . . .	166260	19515978		
	MARANHÃO. .	6480	730080		
	BAHIA . . .	12780	1334320		
	R.DE JANEIRO	49380	5262774		
	GUANABARA .	292575	32921399		
	S. PAULO. .	1051357	99558016		
	R.G.DO SUL.	36000	3640000		
				1614832	162962567
EXP. DA PARAIBA. . .	P. AMAZONAS. .	19749	2800200		
	PARA. . . .	63986	9343100		
	MARANHÃO. .	13507	1957800		
	PIAUI . . .	16477	2402400		
	BAHIA . . .	14694	2224560		
	S. PAULO. .	38772	5364080		
				167185	24092140
EXP. DE PERNAMBUCO .	P. AMAZONAS. .	423460	48494880		
	PARA. . . .	427519	59530729		
	MARANHÃO. .	7380	984620		
	PIAUI . . .	3940	611481		
	BAHIA . . .	29886	3335816		
	E. SANTO. .	92888	11442640		
	GUANABARA .	243525	27181518		
	S. PAULO. .	409200	42455600		
	PARANA. . .	22428	2650848		
	R.G.DO SUL.	308902	40016634		
				1969128	236904766
EXP. DE ALAGOAS. . .	P.R.DE JANEIRO	38451	3998630		
	S. PAULO. .	74813	16054714		
				113264	20053344
EXP. DA BAHIA. . . .	P. AMAZONAS. .	3447	8358800		
				3447	8358800
EXP. DO R.DE JANEIRO	P. PARA. . . .	360	50400		
				360	50400

COMÉRCIO DE CABOTAGEM

EXPORTAÇÃO POR PRINCIPAIS MERCADORIAS, SEGUNDO AS PROCEDÊNCIAS E DESTINOS — 1961

MERCADORIAS E PROCEDENCIAS	DESTINOS	QUANTIDADE (Kg)	VALOR (Cr$)	TOTAIS (PROCEDENCIAS E MERCADORIAS) QUANTIDADE (Kg)	TOTAIS (PROCEDENCIAS E MERCADORIAS) VALOR (Cr$)
EXP. DA GUANABANA. .	P. AMAZONAS. .	9632	985016		
	PARA. . . .	1290	224640		
				10922	1209656
EXP. DE S. PAULO . .	P. RONDONIA. .	6912	892320		
	T. DO ACRE.	3456	498120		
	AMAZONAS. .	86857	11172388		
	PARA. . . .	94851	11814637		
	T. DO AMAPA	4148	509496		
	MARANHAO. .	9184	1336257		
	CEARA . . .	9310	1282320		
	R.G.DO NORTE	692	84786		
	PARAIBA . .	7996	1096488		
	ALAGOAS . .	5452	693894		
	SERGIPE . .	7200	792480		
	BAHIA . . .	31769	4297762		
				267827	34470588
				9009089*	923770098*
47700 47799 GOMDURAS VEGETAIS USADAS NA ALIMENTAÇAO.					
EXP. DO AMAZONAS . .	P. RONDONIA. .	15609	2621532		
	T. DO ACRE.	31717	3511951		
	T.R.BRANCO.	1815	349510		
				49141	6482993
EXP. DO PARA	P. RONDONIA. .	1776	239168		
	T. DO ACRE.	4192	719155		
	AMAZONAS. .	100	17200		
	T.R.BRANCO.	360	51396		
	T. DO AMAPA	2096	270137		
				8524	1297056
EXP. DO MARANHAO . .	P. PARA. . . .	14580	1877008		
	PIAUI . . .	540	68328		
	CEARA . . .	7408	1000659		
	PERNAMBUCO.	7990	934689		
	S. PAULO. .	151519	16859614		
				182037	20740498
EXP. DO CEARA. . . .	P. AMAZONAS. .	1440	167180		
	PARA. . . .	1061	169638		
				2501	336818
EXP. DE PERNAMBUCO .	P. PARA. . . .	90907	11657800		
				90907	11657800
EXP. OA BAHIA. . . .	P. RONDONIA. .	811	79154		
	T. DO ACRE.	403	50471		
	AMAZONAS. .	2483	320335		
	PARA. . . .	8004	1124711		
	CEARA . . .	300	49234		
	GUANABARA .	9350	935000		
	R.G.DO SUL.	1842	520690		
				23093	3079595
EXP. DA GUANABARA. .	P. RONDONIA. .	19890	2786908		
	T. DO ACRE.	4540	599583		
	AMAZONAS. .	17757	2487428		
	PARA. . . .	53281	7726141		
	T. DO AMAPA	19362	2811120		
	MARANHAO. .	1450	213720		
	PIAUI . . .	15768	2112919		
	CEARA . . .	1440	194896		
	R.G.DO NORTE	15583	2538038		
	PARAIBA . .	7720	1143704		
	PERNAMBUCO.	42297	5558977		
	ALAGOAS . .	25881	3864899		
	SERGIPE . .	11675	1747595		
	BAHIA . . .	256554	34490541		
	S. CATARINA	6806	984685		
	R.G.DO SUL.	55489	8272937		
				555493	77434091
EXP. DE S. PAULO . .	P. RONDONIA. .	6032	857237		
	T. DO ACRE.	22089	3031522		
	AMAZONAS. .	305282	41627424		
	T.R.BRANCO.	425	61533		
	PARA. . . .	138109	18223101		
	T. DO AMAPA	172	26380		
	MARANHAO. .	88425	12105754		

COMÉRCIO DE CABOTAGEM

EXPORTAÇÃO POR PRINCIPAIS MERCADORIAS, SEGUNDO AS PROCEDÊNCIAS E DESTINOS – 1961

MERCADORIAS E PROCEDENCIAS	OESTINOS	QUANTIOAOE (Kg)	VALOR (Cr$)	TOTAIS (PROCEOENCIAS E MERCAOORIAS) QUANTIOAOE (Kg)	TOTAIS (PROCEOENCIAS E MERCAOORIAS) VALOR (Cr$)
EXP. OE 8. PAULO . .	P. CEARA . . .	1163	166298		
	R.6.00 NORTE	937	130946		
	PARAIBA . .	8703	1198089		
	PERNAMBUCO.	12622	1731360		
	ALAGOAS . .	18230	2617798		
	SERGIPE . .	268	41103		
	BAHIA . . .	243898	31055126		
				846355	112873671
EXP. OO R. 6. OO BUL	P. AMAZONAS. .	3366	412094		
	PARA. . . .	35383	4458699		
	MARANHÃO. .	3455	438194		
	CEARA . . .	1550	193350		
	PARAIBA . .	13138	1591634		
	ALAGOAS . .	17246	1957747		
	BAHIA . . .	21680	2574000		
	GUANABARA .	1510	195010		
				97328	11820728
				1855379*	245723250*
47700 GORDURA OE COCO					
EXP. OO AMAZONAS . .	P. RONOONIA. .	6126	1081872		
	T. OO ACRE.	2138	297545		
	T.R.BRANCO.	725	129680		
				8989	1509097
EXP. OO PARA	P. T. OO ACRE.	120	12140		
				120	12140
EXP. OO MARANHAO . .	P. PARA. . . .	14580	1877008		
	PIAUI . . .	540	68328		
	CEARA . . .	7408	1000659		
	PERNAMBUCO.	7990	934809		
	8. PAULO. .	151519	16859614		
				182037	2074049
EXP. OO CEARA. . . .	P. AMAZONAS. .	1440	167180		
	PARA. . . .	1061	169638		
				2501	336818
EXP. OA BAHIA. . . .	P. RONOONIA. .	811	79154		
	T. OO ACRE.	403	50471		
	AMAZONAS. .	2483	320335		
	PARA. . . .	8004	1124711		
	CEARA . . .	200	49234		
	GUANABARA .	9350	935000		
	R.6.00 SUL.	1842	520690		
				23093	3079595
EXP. OA GUANABARA. .	P. RONOONIA. .	19890	2786908		
	T. OO ACRE.	4540	599563		
	AMAZONAS. .	17505	2452963		
	PARA. . . .	53281	7726141		
	T. OO AMAPA	19362	2811120		
	MARANHAO. .	1450	213720		
	PIAUI . . .	15768	2112919		
	CEARA . . .	1440	194896		
	R.6.00 NORTE	15583	2538038		
	PARAIBA . .	7720	1143704		
	PERNAMBUCO.	39897	5355397		
	ALAGOAS . .	24085	3696793		
	SERGIPE . .	11675	1747595		
	BAHIA . . .	188898	27532987		
	8. CATARINA	6806	884685		
	R.6.00 SUL.	55489	8272937		
				483389	70070386
EXP. OE 8. PAULO . .	P. PARA. . . .	9310	1219712		
	MARANHÃO. .	85442	11725411		
	CEARA . . .	157	21736		
	PARAIBA . .	540	73684		
	PERNAMBUCO.	250	34362		
	ALAGOAS . .	9379	1325435		
	BAHIA . . .	8091	1096222		
				113169	15496562
				813298*	111245096*

COMÉRCIO DE CABOTAGEM

EXPORTAÇÃO POR PRINCIPAIS MERCADORIAS, SEGUNDO AS PROCEDÊNCIAS E DESTINOS - 1961

MERCADORIAS E PROCEDENCIAS	DESTINOS	QUANTIDADE (Kg)	VALOR (Cr$)	TOTAIS (PROCEDENCIAS E MERCADORIAS) QUANTIDADE (Kg)	TOTAIS (PROCEDENCIAS E MERCADORIAS) VALOR (Cr$)
47811 FARINHA DE MANDIOCA.					
EXP. DE RONDONIA . .	P. AMAZONAS. .	261385	5105100		
	T.R.BRANCO.	15000	200000		
				276385	5305100
EXP. DO AMAZONAS . .	P. RONDONIA. .	8580	241000		
	T. DO ACRE.	1770	30000		
	T.R.BRANCO.	21200	531356		
	M. GROSSO .	7500	156250		
				39050	958606
EXP. DO T. R.BRANCO.	P. AMAZONAS. .	5600	46000		
				5600	46000
EXP. DO PARA	P. RONDONIA. .	426840	9549540		
	T. DO ACRE.	252161	7792710		
	AMAZONAS. .	4254290	62181915		
	T.R.BRANCO.	9000	210000		
	T. DO AMAPA	14880	244900		
	CEARA . . .	6285660	44851960		
	PERNAMBUCO.	5630	136680		
	GUANABARA .	50438	617812		
	S. PAULO. .	264000	3810000		
	M. GROSSO .	12900	193600		
				11515799	129589117
EXP. DO MARANHAO . .	P. AMAZONAS. .	650442	11571800		
	PARA. . . .	265430	3688100		
	CEARA . . .	201900	2138350		
	BAHIA . . .	30000	450000		
	R.G.DO SUL.	30000	450000		
				1177772	18298250
EXP. DO PIAUI. . . .	P.R.G.DO NORTE	30000	150000		
				30000	150000
EXP. DO CEARA. . . .	P. AMAZONAS. .	60000	600000		
	PARA. . . .	18150	180000		
				78150	780000
EXP. DE PERNAMBUCO .	P. AMAZONAS. .	25000	450000		
				25000	450000
EXP. DE SERGIPE. . .	P. PARAIBA . .	6000	48000		
	PERNAMBUCO.	200	1200		
	ALAGOAS . .	11730	77150		
				17930	126350
EXP. DA BAHIA. . . .	P. AMAZONAS. .	1992	32000		
	S. PAULO. .	25000	344000		
				26992	376000
EXP. DE S. PAULO . .	P. AMAZONAS. .	16900	263500		
	CEARA . . .	172500	3112200		
				189400	3375700
EXP. DE S. CATARINA.	P.R.DE JANEIRO	10283136	177543387		
	GUANABARA .	14476824	200897700		
	S. PAULO. .	771265	14303060		
				25531225	392744147
EXP. DO R. G. DO SUL	P. CEARA . . .	31315	654250		
	PERNAMBUCO.	97135	2466450		
	ALAGOAS . .	15768	442800		
	BAHIA . . .	108500	2047500		
	E. SANTO. .	19900	330000		
	R.DE JANEIRO	44655	698000		
	GUANABARA .	3682899	65461468		
	S. PAULO. .	183120	1825000		
				4123292	73925468
				43036595*	626124738*
47844 FECULA DE MANDIOCA, POLVILHO. .					
EXP. DO PIAUI. . . .	P. PARA. . . .	150000	3870000		
	R.G.DO NORTE	72689	2211554		
	PERNAMBUCO.	20400	612000		
	GUANABARA .	48000	1440000		
				291089	8133554
EXP. DA GUANABARA. .	P. RONDONIA. .	4221	183811		
	T. DO ACRE.	1057	38939		

COMÉRCIO DE CABOTAGEM

EXPORTAÇÃO POR PRINCIPAIS MERCADORIAS, SEGUNDO AS PROCEDÊNCIAS E DESTINOS — 1961

MERCADORIAS E PROCEDENCIAS	DESTINDS	QUANTIDADE (Kg)	VALDR (Cr$)	TOTAIS (PRDCEDENCIAS E MERCADORIAS) QUANTIDADE (Kg)	TOTAIS (PRDCEDENCIAS E MERCADORIAS) VALDR (Cr$)
EXP. OA GUANABARA. .	P. AMA2DNAB. .	36009	1453384		
	PARA. . . .	1816	58326		
	MARANHAO. .	331	13780		
	CEARA . . .	1730	65350		
	PARAIBA . .	2	138		
	PERNAMBUCO.	54624	1380030		
	ALAGOAB . .	99000	2478000		
	SERGIPE . .	78598	1902600		
	BAHIA . . .	40800	1230638		
				318188	8804996
EXP. OE B. PAULO . .	P. AMA2DNAB. .	33271	1031116		
	PARA. . . .	5000	155000		
	PERNAMBUCO.	85500	2130048		
	BAHIA . . .	2000	62000		
				125771	3378164
EXP. OE B. CATARINA.	P. CEARA . . .	404466	11440882		
	PARAIBA . .	920250	24492520		
	PERNAMBUCO.	2025371	48733980		
	ALAGOAB . .	50020	1412160		
	SERGIPE . .	7760	188100		
	BAHIA . . .	136902	3824033		
	E. SANTO. .	59700	1287000		
	R.DE JANEIRO	140690	3432300		
	GUANABARA .	3936955	87111511		
	B. PAULO. .	4064911	85014475		
				11747025	266936961
EXP. DO R. G. DO SUL	P.R.G.DO NORTE	36000	972000		
	BAHIA . . .	7170	194400		
				43170	1166400
				12525243*	288420075*
4141 48179 FARELOS OE SEMENTES OLEAGINOSAS					
EXP. DO PARA	P. T. DO AMAPA	50	550		
				50	550
EXP. DO CEARA. . . .	P. PARA. . . .	100440	975000		
	GUANABARA .	185020	1850000		
				285460	2825000
EXP. OA PARAIBA. . .	P. B. PAULO. .	570060	6840720		
				57D060	6840720
EXP. DE PERNAMBUCO .	P. GUANABARA .	25000	311000		
				25000	311000
EXP. DE SERGIPE. . .	P. ALAGOAB . .	2553113	17366010		
	R.DE JANEIRO	9000	90000		
	GUANABARA .	4500	45000		
	B. PAULO. .	88955	5244000		
				2655568	22745010
EXP. DE B. PAULO . .	P. PARA. . . .	15390	176985		
	PERNAMBUCO.	544459	8110219		
				559849	8287204
EXP. DO R. G. DO SUL	P. PARA. . . .	1905	33450		
	CEARA . . .	50623	808978		
	PERNAMBUCO.	1786573	24610000		
	BAHIA . . .	1985	22400		
	GUANABARA .	17593326	239667205		
	B. PAULO. .	14173944	211434953		
				33608356	476576986
				37704343*	517586470*
48991 FARINHA OE CARNE OU CARNARINA.					
EXP. DA GUANABARA. .	P. PARA. . . .	7950	200000		
	MARANHAO. .	590	15000		
	BAHIA . . .	17400	385000		
				25940	600000
EXP. DE B. PAULO . .	P. PARA. . . .	45422	1339550		
	MARANHAO. .	23810	891500		
	CEARA . . .	1980	78000		
	PERNAMBUCO.	596800	16863400		
	ALAGOAB . .	2406	87200		
	BAHIA . . .	7425	255400		
				677843	19515050

COMÉRCIO DE CABOTAGEM

EXPORTAÇÃO POR PRINCIPAIS MERCADORIAS, SEGUNDO AS PROCEDÊNCIAS E DESTINOS — 1961

MERCADORIAS E PROCEDÊNCIAS	DESTINOS	QUANTIDADE (Kg)	VALOR (Cr$)	TOTAIS (PROCEDÊNCIAS E MERCADORIAS) QUANTIDADE (Kg)	TOTAIS (PROCEDÊNCIAS E MERCADORIAS) VALOR (Cr$)
EXP. DO R. G. DO SUL	P. PERNAMBUCO.	50000	1660000		
	BAHIA . .	7000	210000		
	GUANABARA .	865701	19183000		
	S. PAULO. .	246083	5243464		
				1168784	26296464
				1872567*	46411514*
49220 LEVEDURAS E FERMENTOS PARA PANIFICAÇÃO.					
EXP. DO AMAZONAS . .	P. RONDONIA. .	419	82300		
	T. DO ACRE.	170	28000		
				589	110300
EXP. DE PERNAMBUCO .	P. AMAZONAS. .	2620	363320		
				2620	363320
EXP. DA GUANABARA. .	P. RONDONIA. .	118	37410		
	T. DO ACRE.	98	8760		
	AMAZONAS. .	19264	2158677		
	PARA. . . .	66682	7836311		
	MARANHÃO. .	7200	687692		
	PIAUI . . .	44	13200		
	PERNAMBUCO.	9600	1092624		
	ALAGOAS . .	3648	409838		
				106518	12344418
				109727*	12717938*
49950 CONSERVAS E EXTRATOS, N.E.. . .					
EXP. DO AMAZONAS . .	P. T. DO ACRE.	30	1200		
				30	1200
EXP. DO PARA	P. RONDONIA. .	175	22640		
	T. DO ACRE.	99	27530		
	AMAZONAS. .	41	12000		
	T. DO AMAPA	1280	198666		
	MARANHÃO. .	60	3000		
	GOIAS . . .	80	7680		
				1735	271516
EXP. DE PERNAMBUCO .	P. PARA. . . .	3096	163937		
	R.DE JANEIRO	5700	2880000		
	GUANABARA .	183584	10187885		
	S. PAULO. .	318284	16269296		
	PARANA. . .	100980	6633884		
	R.G.DO SUL	70110	3726436		
				681754	37239407
EXP. DO R.DE JANEIRO	P. PARA. . . .	200	16690		
				200	16690
EXP. DA GUANABARA. .	P. AMAZONAS. .	118	33456		
	PARA. . . .	133	30370		
	T. DO AMAPA	370	39340		
	PIAUI . . .	324	35406		
	PERNAMBUCO.	65	6404		
	ALAGOAS . .	24	1874		
	BAHIA . . .	799	58196		
				1833	189045
EXP. DE S. PAULO . .	P. T. DO AMAPA	131	35000		
				131	35000
EXP. DE S. CATARINA.	P. PERNAMBUCO.	1617	160318		
	GUANABARA .	4280	367941		
				5897	528259
EXP. DO R. G. DO SUL	P. AMAZONAS. .	170	11508		
	PARA. . . .	1148	81799		
	MARANHÃO. .	820	61186		
	CEARA . . .	2091	165746		
	PARAIBA . .	300	19572		
	ALAGOAS . .	411	30156		
	SERGIPE . .	856	55689		
	BAHIA . . .	3836	267486		
	E. SANTO. .	1886	117799		
	GUANABARA .	18195	1123914		
	S. PAULO. .	388	38798		
				30041	1967792
				721621*	40248809*

COMÉRCIO DE CABOTAGEM

EXPORTAÇÃO POR PRINCIPAIS MERCADORIAS, SEGUNDO AS PROCEDÊNCIAS E DESTINOS - 1961

MERCADORIAS E PROCEDENCIAS	DESTINOS	QUANTIDADE (Kg)	VALOR (Cr$)	TOTAIS (PROCEDENCIAS E MERCADORIAS) QUANTIDADE (Kg)	TOTAIS (PROCEDENCIAS E MERCADORIAS) VALOR (Cr$)
5200 51299 ACIDOS, ANIDRIDOS E COMPOSTOS OXIGENADOS DOS METALOIDES. . .					
EXP. DO AMAZONAS . .	P. RONDONIA. .	6220	224000	6220	224000
EXP. DO PARA	P. RONDONIA. .	1120	55121		
	T. DO ACRE. .	60	1421		
	AMAZONAS. .	1160	58300		
	T. DO AMAPA	268	18000	2608	132842
EXP. DO CEARA. . . .	P. PARA. . . .	5400	59123	5400	59123
EXP. DE PERNAMBUCO .	P. AMAZONAS. .	43550	883809		
	PARA. . . .	17777	394455		
	MARANHÃO. .	600	14600		
	BAHIA . . .	40870	576899	102797	1869763
EXP. DE SERGIPE. . .	P. ALAGOAS . .	50	2033	50	2033
EXP. DO R.DE JANEIRO	P. AMAZONAS. .	40	1700	40	1700
EXP. DA GUANABARA. .	P. RONDONIA. .	634	8369		
	AMAZONAS. .	84769	3915308		
	PARA. . . .	50815	1605023		
	T. DO AMAPA	3121	50587 85		
	MARANHAO. .	8776	196376		
	PIAUI . . .	900	20800		
	CEARA . . .	12750	532017		
	R.G.DO NORTE	2	260		
	PARAIBA . .	105	5444		
	PERNAMBUCO.	7220	306303		
	ALAGOAS . .	32	600		
	SERGIPE . .	360	8201		
	BAHIA . . .	24814	2990896		
	S. CATARINA	109	20807	194407	14669189
EXP. DE S. PAULO . .	P. AMAZONAS. .	28606	396098		
	PARA. . . .	50552	695967		
	MARANHÃO. .	4676	89401		
	PIAUI . . .	3575	58397		
	CEARA . . .	3200	14484		
	R.G.DO NORTE	2000	11670		
	PERNAMBUCO.	43375	863396		
	SERGIPE . .	4486	108165		
	BAHIA . . .	600	4662		
	R.G.DO SUL.	20060	729566	161130	2971806
				472652*	19930456*
5300 51399 HIDROXIDOS, OXIDOS E PEROXIDOS METALICOS.					
EXP. DO AMAZONAS . .	P. RONDONIA. .	1805	244780		
	T. DO ACRE. .	2210	47447		
	T.R.BRANCO.	6020	567394		
	M. GROSSO .	15	3600	10050	863281
EXP. DO PARA	P. RONDONIA. .	1104	76200		
	T. DO ACRE. .	15492	1171453		
	AMAZONAS. .	1561	111751		
	T.R.BRANCO.	220	14000		
	T. DO AMAPA	11522	508115		
	MARANHAO. .	72	6180		
	CEARA . . .	850	55000		
	GOIAS . . .	2770	124520	33591	2067219
EXP. DO PIAUI. . . .	P. MARANHAO. .	100	5700	100	5700
EXP. DO CEARA. . . .	P. T. DO ACRE.	2414	139050		
	AMAZONAS. .	80200	681500		
	MARANHAO. .	91763	1000000		
	S. PAULO. .	181488	2163600	355865	3984150

COMÉRCIO DE CABOTAGEM

EXPORTAÇÃO POR PRINCIPAIS MERCADORIAS, SEGUNDO AS PROCEDÊNCIAS E DESTINOS - 1961

MERCADORIAS E PROCEDENCIAS	DESTINOS	QUANTIDADE (Kg)	VALOR (Cr$)	TOTAIS (PROCEDENCIAS E MERCADORIAS) QUANTIDADE (Kg)	TOTAIS (PROCEDENCIAS E MERCADORIAS) VALOR (Cr$)
EXP. OE PERNAMBUCO .	P. AMAZONAS . .	14747	644437		
	PARA. . . .	19725	983011		
	MARANHÃO . .	197195	5381850		
	CEARA . . .	195994	5255620		
	BAHIA . . .	6120	156060		
				433781	12420986
EXP. OA BAHIA. . . .	P. MARANHÃO. .	2500	97500		
	PERNAMBUCO.	31000	71000		
				33500	168500
EXP. OO R.OE JANEIRO	P. AMAZONAS. .	346	18000		
				346	18000
EXP. OA GUANABARA. .	P. RONDONIA. .	2938	110854		
	T. OO ACRE.	3762	264092		
	AMAZONAS. .	156802	7230846		
	PARA. . . .	161915	15269203		
	T. OO AMAPA	3553	714594		
	MARANHÃO. .	55551	3464443		
	PIAUI . . .	208156	8693681		
	CEARA . . .	37572	1889661		
	R.G.OO NORTE	58381	1918012		
	PARAIBA . .	19331	1925851		
	PERNAMBUCO.	111681	7971557		
	ALAGOAS . .	36663	2947089		
	SERGIPE . .	49108	2270690		
	BAHIA . . .	96228	6786471		
	E. SANTO. .	50	9000		
	S. CATARINA	7100	631760		
	R.G.OO SUL.	19200	2267795		
				1027961	64365599
EXP. OE S. PAULO . .	P. RONDONIA. .	3524	175019		
	T. OO ACRE.	1344	103428		
	AMAZONAS. .	53679	4474970		
	T.R.BRANCO.	3630	280704		
	PARA. . . .	138440	13492080		
	T. OO AMAPA	3548	168057		
	MARANHÃO. .	26189	1261516		
	PIAUI . . .	15440	876825		
	CEARA . . .	91405	5367776		
	R.G.OO NORTE	8566	941979		
	PARAIBA . .	16245	677500		
	PERNAMBUCO.	104969	8358098		
	ALAGOAS . .	9916	615400		
	SERGIPE . .	28014	1467213		
	BAHIA . . .	48846	2849178		
	R.G.OO SUL.	3570	345933		
				557325	41355676
EXP. OE S. CATARINA.	P. GUANABARA .	500	16700		
				500	16700
				2453009*	125265751*
53100 53199 ALCOOIS					
EXP. OO AMAZONAS . .	P. RONDONIA. .	18670	1448358		
	T. OO ACRE.	8255	245976		
	T.R.BRANCO.	24160	974712		
				61085	2669046
EXP. OO PARA	P. RONDONIA. .	12380	363760		
	T. OO ACRE.	10850	454776		
	AMAZONAS. .	8800	392250		
	T. OO AMAPA	6065	245717		
	MARANHÃO. .	560	24359		
	GOIAS . . .	200	10500		
				38865	1491362
EXP. OO PIAUI. . . .	P. GUANABARA .	24500	4077040		
	S. PAULO. .	15000	2005000		
				39500	6082040
EXP. OO CEARA. . . .	P. AMAZONAS. .	10726	1717007		
	PARA. . . .	20823	1826891		
	MARANHÃO. .	21156	3464012		
	R.OE JANEIRO	32553	5189371		
	GUANABARA .	65186	10447065		
	S. PAULO. .	11498	1267223		
				161942	23911569

COMÉRCIO DE CABOTAGEM

EXPORTAÇÃO POR PRINCIPAIS MERCADORIAS, SEGUNDO AS PROCEDÊNCIAS E DESTINOS - 1961

MERCADORIAS E PROCEDÊNCIAS		DESTINOS	QUANTIDADE (Kg)	VALOR (Cr$)	TOTAIS (PROCEDENCIAS E MERCADORIAS) QUANTIDADE (Kg)	VALOR (Cr$)
EXP. DA PARAIBA. . .	P.	RONDONIA. .	9350	279500		
		T. DO ACRE.	13090	374100		
		PARA. . . .	374885	10498142		
		MARANHAO. .	107440	1716800		
		PIAUI . . .	2805	45000		
		CEARA . . .	6171	105000		
					513741	13018542
EXP. DE PERNAMBUCO .	P.	AMAZONAS. .	443109	16258996		
		PARA. . . .	2186833	71386366		
		MARANHAO. .	171752	5248998		
		PIAUI . . .	10836	550400		
		CEARA . . .	15050	474075		
		BAHIA . . .	54180	2047875		
		GUANABARA .	17732	2663170		
		S. PAULO. .	326702	54284598		
		R.G.DO SUL.	3240	57420		
					3229434	152971898
EXP. DE SERGIPE. . .	P.	BAHIA . . .	16	220		
					16	220
EXP. DA BAHIA. . . .	P.	GUANABARA .	14000	1559800		
		S. PAULO. .	16000	1710000		
					30000	3269800
EXP. DA GUANABARA. .	P.	AMAZONAS. .	2718	101650		
		T.R.BRANCO.	1720	53720		
		PARA. . . .	8427	390531		
		T. DO AMAPA	82	16420		
		PIAUI . . .	40	1214		
		CEARA . . .	3108	315507		
		PARAIBA . .	1	240		
		PERNAMBUCO.	15280	1114754		
		ALAGOAS . .	36	7446		
		SERGIPE . .	200	41820		
		BAHIA . . .	16095	1315611		
					47707	3358913
EXP. DE S. PAULO . .	P.	AMAZONAS. .	75	15989		
		PARA. . . .	1029	71580		
		MARANHAO. .	10	269		
		PERNAMBUCO.	8767	689123		
		SERGIPE . .	310	31839		
		BAHIA . . .	770	64607		
		R.G.DO SUL.	1610	48800		
					12571	922207
					4124851*	207695597
5100 53101 ALCOOL ETILICO.						
EXP. DO AMAZONAS . .	P.	RONDONIA. .	18670	1448358		
		T. DO ACRE.	7600	224976		
		T.R.BRANCO.	24160	974712		
					50430	2648046
EXP. DO PARA	P.	RONDONIA. .	12380	363760		
		T. DO ACRE.	10850	454476		
		AMAZONAS. .	8800	392250		
		T. DO AMAPA	6000	235217		
		MARANHAO. .	660	24359		
		GOIAS . . .	200	10500		
					38790	1480862
EXP. DA PARAIBA. . .	P.	RONDONIA. .	9350	279500		
		T. DO ACRE.	13090	374100		
		PARA. . . .	356185	10298142		
		MARANHAO. .	80190	1424800		
		PIAUI . . .	2805	45000		
		CEARA . . .	6171	105000		
					467791	12526542
EXP. DE PERNAMBUCO .	P.	AMAZONAS. .	443109	16258996		
		PARA. . . .	2175498	69453187		
		MARANHAO. .	170877	5217995		
		PIAUI . . .	10836	550400		
		CEARA . . .	15050	474075		
		BAHIA . . .	54180	2047875		
		R.G.DO SUL.	3240	57420		
					2872790	94059948
EXP. DE SERGIPE. . .	P.	BAHIA . . .	16	220		
					16	220

COMÉRCIO DE CABOTAGEM

EXPORTAÇÃO POR PRINCIPAIS MERCADORIAS, SEGUNDO AS PROCEDÊNCIAS E DESTINOS — 1961

MERCADORIAS E PROCEDENCIAS			DESTINOS	QUANTIDADE (Kg)	VALOR (Cr$)	TOTAIS (PROCEDENCIAS E MERCADORIAS) QUANTIDADE (Kg)	VALOR (Cr$)
EXP.	0A GUANABARA. .	P.	AMAZONAS. .	2595	87250		
			T.R.BRANCO.	1720	53720		
			PARA. . . .	4	2900		
			PIAUI . . .	40	1214		
			CEARA . . .	2000	80000		
						6359	225084
EXP.	0E S. PAULO . .	P.	PARA. . . .	968	31355		
			MARANHAO. .	10	269		
			PERNAMBUCO.	19	634		
			SERGIPE . .	190	6747		
			R.G.DO SUL.	1610	48800		
						2797	87805
						3438973*	111028507
54000 54999	PREPARAÇOES FARMACEUTICAS E MEDICINAIS						
EXP.	00 AMAZONAS . .	P.	RONDONIA. .	13485	5329474		
			T. DO ACRE.	29754	9179271		
			T.R.BRANCO.	8958	2524509		
			PERNAMBUCO.	2600	204374		
			M. GROSSO .	210	75020		
						55007	17312604
EXP.	00 PARA	P.	RONDONIA. .	40090	14941657		
			T. DO ACRE.	104638	39623542		
			AMAZONAS. .	204039	60359043		
			T.R.BRANCO.	5440	1957941		
			T. DO AMAPA	54631	14771070		
			MARANHAO. .	8828	2038948		
			PIAUI . . .	450	113290		
			CEARA . . .	10283	2743350		
			R.G.DO NORTE	4535	1111271		
			PARAIBA . .	2688	681634		
			PERNAMBUCO.	13610	3465085		
			ALAGOAS . .	1866	467719		
			SERGIPE . .	1050	235800		
			BAHIA . . .	13686	3361446		
			E. SANTO. .	492	126800		
			R.DE JANEIRO	588	162631		
			GUANABARA .	37060	9500506		
			S. PAULO. .	66495	16242185		
			PARANA. . .	18774	4950502		
			S. CATARINA	3623	938233		
			R.G.DO SUL.	20283	5180688		
			M. GROSSO .	2757	696612		
			GOIAS . . .	11527	2697559		
						627433	186367511
EXP.	00 MARANHAO . .	P.	AMAZONAS. .	4882	1137553		
			PARA. . . .	16233	3477192		
			CEARA . . .	174147	3577777		
			R.G.DO NORTE	11615	2582952		
			PARAIBA . .	438	104751		
			PERNAMBUCO.	4866	724283		
			ALAGOAS . .	1391	259685		
			BAHIA . . .	664	124400		
			GUANABARA .	1448064	26127591		
			S. PAULO. .	3014	528806		
			R.G.DO SUL.	15641	3483836		
						1680955	15331391
EXP.	00 CEARA. . . .	P.	RONDONIA. .	525	86891		
			T. DO ACRE.	3182	334991		
			AMAZONAS. .	3108	296637		
			PARA. . . .	9114	824224		
			T. DO AMAPA	1425	128125		
						17354	1670868
EXP.	00 R.G.DO NORTE	P.	PARA. . . .	740	96525		
						740	96525
EXP.	0E PERNAMBUCO .	P.	AMAZONAS. .	79606	12465917		
			PARA. . . .	579474	14285392		
			MARANHAO. .	15144	1500519		
			PIAUI . . .	490	49442		
			CEARA . . .		835		
			R.G.DO NORTE	30	17658		
			PARAIBA . .	73	19023		
			BAHIA . . .	1017	175818		
			E. SANTO. .	1032	165197		
			GUANABARA .	10716	1817347		
			S. PAULO. .	9773	1139483		
			PARANA. . .	51	30853		
			S. CATARINA	1727	194230		
			R.G.DO SUL.	2109	218230		
						701242	32019941

COMÉRCIO DE CABOTAGEM

EXPORTAÇÃO POR PRINCIPAIS MERCADORIAS, SEGUNDO AS PROCEDÊNCIAS E DESTINOS – 1961

MERCADORIAS E PROCEDENCIAS	DESTINOS	QUANTIDADE (Kg)	VALOR (Cr$)	TOTAIS (PROCEDENCIAS E MERCADORIAS) QUANTIDADE (Kg)	TOTAIS (PROCEDENCIAS E MERCADORIAS) VALOR (Cr$)
EXP. DE ALAGOAS. . .	P. AMAZONAS. .	4500	425000		
	PARA. . . .	14665	1361698		
	MARANHÃO. .	8850	749166		
	CEARA . . .	750	69600		
				28765	2605464
EXP. DE SERGIPE. . .	P. ALAGOAS . .	5565	679323		
				5565	679323
EXP. DA BAHIA. . . .	P. T.R.BRANCO.	460	70256		
	PARA. . . .	250	19822		
	CEARA . . .	1000	35450		
	M. GERAIS .	500	34944		
	GUANABARA .	2892	352687		
	S. PAULO. .	78	54288		
				5180	567447
EXP. DO R.DE JANEIRO	P. RONODNIA. .	1107	460425		
	T. DO ACRE.	153	41071		
	AMAZONAS. .	11631	2259368		
	PARA. . . .	9947	2055179		
	PERNAMBUCO.	2120	289560		
				24958	5105603
EXP. DA GUANABARA. .	P. RONOONIA. .	3325	741040		
	T. OO ACRE.	4729	1346468		
	AMAZONAS. .	293324	81513390		
	T.R.BRANCO.	2107	473160		
	PARA. . . .	860920	227305093		
	T. DO AMAPA	4540	1574205		
	MARANHÃO. .	73229	15783816		
	PIAUI . . .	62802	7184875		
	CEARA . . .	232520	38889698		
	R.G.DO NORTE	97101	21813563		
	PARAIBA . .	54845	6548664		
	PERNAMBUCO.	557763	78874562		
	ALAGOAS . .	29142	4693671		
	SERGIPE . .	37996	3082988		
	BAHIA . . .	215362	34466513		
	S. CATARINA	3433	1178871		
	R.G.DO SUL.	82558	9564397		
				2615696	535034974
EXP. DE S. PAULO . .	P. RONOONIA. .	1825	580352		
	T. OO ACRE.	2036	508545		
	AMAZONAS. .	119509	32408246		
	T.R.BRANCO.	1114	209080		
	PARA. . . .	473714	98644834		
	T. DO AMAPA	945	682020		
	MARANHÃO. .	10056	2448475		
	PIAUI . . .	778	109849		
	CEARA . . .	22942	2529094		
	R.G.DO NORTE	9088	1153806		
	PARAIBA . .	3275	673219		
	PERNAMBUCO.	70852	14568718		
	ALAGOAS . .	1379	176787		
	SERGIPE . .	14757	1314437		
	BAHIA . . .	10735	1832547		
	R.G.DO SUL.	3943	341018		
				746948	158180027
EXP. DE S. CATARINA.	P. CEARA . . .	11523	577125		
	GUANABARA .	37099	7061046		
				48622	763R171
EXP. DO R. G. DO SUL	P. PARA. . . .	20325	495890		
	MARANHÃO. .	1016	107965		
	PARAIBA . .	1983	204266		
	PERNAMBUCO.	3824	451128		
	ALAGOAS . .	842	72532		
	SERGIPE . .	1148	143050		
	BAHIA . . .	3569	508050		
	E. SANTO. .	30000	430000		
	R.DE JANEIRO	46	6060		
	GUANABARA .	2469	236980		
	S. PAULO. .	3323	299850		
	S. CATARINA	26	12756		
				68571	2968527
				662703*	965578307
700 54799 MEDICAMENTOS.					
EXP. DO AMAZONAS . .	P. RONOONIA. .	13355	5291798		
	T. DO ACRE.	29754	9179271		

COMÉRCIO DE CABOTAGEM

EXPORTAÇÃO POR PRINCIPAIS MERCADORIAS, SEGUNDO AS PROCEDÊNCIAS E DESTINOS — 1961

MERCADORIAS E PROCEDENCIAS	DESTINOS	QUANTIDADE (Kg)	VALOR (Cr$)	TOTAIS (PROCEDENCIAS E MERCADORIAS) QUANTIDADE (Kg)	VALOR (Cr$)
EXP. OO AMAZONAS . .	P. T.R.BRANCO.	8958	2524509		
	PERNAMBUCO.	2600	204374		
	M. GROSSO .	210	75020		
				54877	17274972
EXP. OO PARA	P. RONDONIA. .	40065	14934579		
	T. DO ACRE.	104618	39617042		
	AMAZONAS.	202309	59903185		
	T.R.BRANCO.	5440	1957941		
	T. DO AMAPA	54553	14678070		
	MARANHAO. .	8828	2038948		
	PIAUI . .	450	113290		
	CEARA . . .	10283	2743350		
	R.G.DO NORTE	4535	1111271		
	PARAIBA . .	2688	681634		
	PERNAMBUCO.	13610	3465085		
	ALAGOAS . .	1866	467719		
	SERGIPE . .	1050	235800		
	BAHIA . . .	13686	3361446		
	E. SANTO. .	492	126800		
	R.DE JANEIRO	588	162631		
	GUANABARA .	37060	9500506		
	S. PAULO.	6695	1624185		
	PARANA. . .	18774	4950502		
	S. CATARINA	3623	938233		
	R.G.DO SUL.	20283	5180688		
	M. GROSSO .	2757	696612		
	GOIAS . . .	11527	2697559		
				625580	185805076
EXP. OO MARANHAO . .	P. AMAZONAS. .	2570	413695		
	PARA. . . .	3429	555865		
	CEARA . . .	664	62400		
	R.G.DO NORTE	831	91676		
	PARAIBA . .	150	29016		
	PERNAMBUCO.	2786	288666		
	ALAGOAS . .	498	47378		
	BAHIA . . .	664	62400		
	GUANABARA .	1069	205361		
	S. PAULO. .	964	104696		
				13625	1861147
EXP. DO CEARA. . . .	P. RONDONIA. .	525	R6891		
	T. DO ACRE.	3182	334991		
	AMAZONAS.	3108	296637		
	PARA. . . .	9114	824224		
	T. DO AMAPA	1425	128125		
				17354	1670868
EXP. OO R.G.DO NORTE	P. PARA. . . .	740	96525		
				740	96525
EXP. OE PERNAMBUCO .	P. AMAZONAS. .	79606	12465917		
	PARA. . . .	579474	14225392		
	MARANHAO. .	15144	1500519		
	PIAUI . . .	490	49448		
	CEARA . . .	0	835		
	R.G.DO NORTE	30	17658		
	PARAIBA . .	73	19023		
	BAHIA . . .	1017	175818		
	E. SANTO. .	1032	165197		
	GUANABARA .	10716	1817347		
	S. PAULO. .	9773	1139443		
	PARANA. . .	51	30853		
	S. CATARINA	1727	194230		
	R.G.DO SUL.	2109	218230		
				701242	32019944
EXP. OE ALAGOAS. . .	P. AMAZONAS. .	4500	425000		
	PARA. . . .	14665	1361698		
	MARANHAO. .	8850	749166		
	CEARA . . .	750	69600		
				28765	260546
EXP. OE SERGIPE. . .	P. ALAGOAS . .	5565	679323		
				5565	67932
EXP. OA BAHIA. . . .	P. T.R.BRANCO.	460	70256		
	PARA. . . .	250	19822		
	CEARA . . .	1000	35450		
	M. GERAIS .	500	34944		
	GUANABARA .	2892	352687		
	S. PAULO. .	78	54288		
				5180	56744

COMÉRCIO DE CABOTAGEM

EXPORTAÇÃO POR PRINCIPAIS MERCADORIAS, SEGUNDO AS PROCEDÊNCIAS E DESTINOS — 1961

MERCADORIAS E PROCEDENCIAS	DESTINOS	QUANTIOADE (Kg)	VALOR (Cr$)	TOTAIS (PROCEDENCIAS E MERCAOORIAS) QUANTIDAOE (Kg)	TOTAIS (PROCEDENCIAS E MERCAOORIAS) VALOR (Cr$)
EXP. 00 R.OE JANEIRO	P. RONOONIA. .	1107	460425		
	T. 00 ACRE.	153	41071		
	AMA2ONAS. .	11631	2259368		
	PARA. . .	9947	2055179		
	PERNAMBUCO.	2120	289560		
				2495R	5105603
EXP. 0A GUANABARA. .	P. RONOONIA. .	3021	640824		
	T. 00 ACRE.	4729	1346468		
	AMA2ONAS. .	278912	772817 55		
	T.R.8RANCO.	2107	473160		
	PARA. . . .	847306	222664489		
	T. 00 AMAPA	4257	140R167		
	MARANHAO. .	73024	15713667		
	PIAUI . . .	60976	6844053		
	CEARA . . .	214162	33664876		
	R.G.00 NORTE	96836	21635649		
	PARAIBA . .	54829	6524745		
	PERNAMBUCO.	552042	766222 73		
	ALAGOAS . .	28870	4615177		
	8ERGIPE . .	37996	3082968		
	BAHIA . . .	209769	32761508		
	8. CATARINA	3233	998871		
	R.6.00 8UL.	82558	9564397		
				2554627	515843067
EXP. 0E 8. PAULO . .	P. RONOONIA. .	11	3970		
	T. 00 ACRE.	1712	344796		
	AMA2ONAS. .	91806	18434552		
	T.R.8RANCO.	823	71674		
	PARA. . . .	430527	81376555		
	T. 00 AMAPA	3165	241758		
	MARANHAO. .	10047	2442447		
	PIAUI . . .	778	109849		
	CEARA . . .	22931	2523800		
	R.G.00 NORTE	8260	918519		
	PARAIBA . .	1415	202511		
	PERNAMBUCO.	69709	13595708		
	ALAGOAS . .	1272	89551		
	8ERGIPE . .	14777	1313968		
	BAHIA . . .	10735	1832547		
	R.6.00 8UL.	3943	341018		
				669091	123843223
EXP. 0E 8. CATARINA.	P. CEARA . . .	11523	577125		
	GUANABARA .	36773	6850618		
				48296	7427743
EXP. 00 R. 6. 00 SUL	P. PARA. . . .	1175	218590		
	MARANHAO. .	1016	107965		
	PARAIBA . .	1983	204266		
	PERNAMBUCO.	3824	451128		
	ALAGOAS . .	842	72538		
	8ERGIPE . .	1148	143050		
	BAHIA . . .	3569	508050		
	R.OE JANEIRO	46	6060		
	GUANABARA .	2469	236980		
	8. PAULO. .	3323	299850		
	8. CATARINA	26	12756		
				19421	2261227
				4769321*	897061629*
5760 S4769 CAPSULAS+GRANULOS+ ORAGEAS E 8EMELHANTE8.					
EXP. 00 AMA2ONAS . .	P. RONOONIA. .	33	52000		
	T.R.8RANCO.	10	15780		
				43	67700
EXP. 00 PARA	P. AMA2ONAS. .	20	121000		
	T. 00 AMAPA	210	21297		
	MARANHAO. .	13	10080		
				243	152377
EXP. 00 R.OE JANEIRO	P. PERNAMBUCO.	575	131040		
				575	131040
EXP. 0A GUANABARA. .	P. RONOONIA. .	46	46298		
	T. 00 ACRE.	476	332523		
	AMA2ONAS. .	7083	8835565		
	T.R.8RANCO.	51	51702		
	PARA. . . .	12500	16453963		
	T. 00 AMAPA	51	51289		
	MARANHAO. .	2593	4838265		

COMÉRCIO DE CABOTAGEM

EXPORTAÇÃO POR PRINCIPAIS MERCADORIAS, SEGUNDO AS PROCEDÊNCIAS E DESTINOS — 1961

MERCADORIAS E PROCEDÊNCIAS	DESTINOS	QUANTIDADE (Kg)	VALOR (Cr$)	TOTAIS (PROCEDÊNCIAS E MERCADORIAS) QUANTIDADE (Kg)	TOTAIS (PROCEDÊNCIAS E MERCADORIAS) VALOR (Cr$)
EXP. DA GUANABARA. .	P. PIAUI . . .	840	1423736		
	CEARA . . .	1673	2829059		
	R.G.DO NORTE	1002	2555659		
	PARAIBA . .	71	46720		
	PERNAMBUCO.	967	1296359		
	ALAGOAS . .	168	420341		
	SERGIPE . .	76	64938		
	BAHIA . . .	1646	2586901		
	S. CATARINA	5	2160		
	R.G.DO SUL.	131	48192		
				29379	41923669
EXP. DE S. PAULO . .	P. AMAZONAS. .	1267	1813297		
	PARA. . . .	6265	4559271		
	MARANHÃO. .	356	104433		
	PIAUI . . .	20	22587		
	CEARA . . .	118	54853		
	R.G.DO NORTE	9	4514		
	PERNAMBUCO.	477	1348117		
	SERGIPE . .	21	21275		
	R.G.DO SUL.	2	1685		
				8535	7330032
EXP. DE S. CATARINA.	P. CEARA . . .	70	12640		
	GUANABARA .	110	8092		
				180	20732
				38955*	49625630
54776 ELIXIRES, LICORES, VINHOS E XAROPES MEDICINAIS					
EXP. DO AMAZONAS . .	P. RONDONIA. .	1288	520348		
	T. DO ACRE.	1274	418570		
	T.R.BRANCO.	1651	550971		
				4213	1489889
EXP. DO PARA	P. RONDONIA. .	1024	68460		
	T. DO ACRE.	20	2100		
	AMAZONAS. .	9341	315720		
	T. DO AMAPA	1539	59335		
				11924	445615
EXP. DO MARANHÃO . .	P. AMAZONAS. .	1760	342559		
	PARA. . . .	3249	532615		
	CEARA . . .	664	62400		
	R.G.DO NORTE	831	91676		
	PARAIBA . .	150	29016		
	PERNAMBUCO.	2766	288666		
	ALAGOAS . .	498	47372		
	BAHIA . . .	664	62400		
	GUANABARA .	996	158080		
	S. PAULO. .	864	93936		
				12462	1708720
EXP. DA GUANABARA. .	P. RONDONIA. .	2544	402528		
	T. DO ACRE.	2703	473815		
	AMAZONAS. .	181351	31485619		
	T.R.BRANCO.	1465	185006		
	PARA. . . .	374190	70932304		
	T. DO AMAPA	2917	413535		
	MARANHÃO. .	62288	7920744		
	PIAUI . . .	59157	4986635		
	CEARA . . .	183330	16560711		
	R.G.DO NORTE	85371	13671323		
	PARAIBA . .	52441	5789962		
	PERNAMBUCO.	368240	41646062		
	ALAGOAS . .	26348	3142656		
	SERGIPE . .	36201	2819687		
	BAHIA . . .	168003	17874374		
	S. CATARINA	1791	237900		
	R.G.DO SUL.	76613	6892838		
				1684953	225435099
EXP. DE S. PAULO . .	P. T. DO ACRE.	1632	308319		
	AMAZONAS. .	72682	12415973		
	T.R.BRANCO.	604	58850		
	PARA. . . .	383897	65308135		
	T. DO AMAPA	236	67153		
	MARANHÃO. .	9459	2288335		
	PIAUI . . .	590	65151		
	CEARA . . .	20587	2298379		
	R.G.DO NORTE	6680	742666		
	PARAIBA . .	975	151120		

COMÉRCIO DE CABOTAGEM

EXPORTAÇÃO POR PRINCIPAIS MERCADORIAS, SEGUNDO AS PROCEDÊNCIAS E DESTINOS - 1961

MERCADORIAS E PROCEDENCIAS	DESTINOS	QUANTIDADE (Kg)	VALOR (Cr$)	TOTAIS (PROCEDENCIAS E MERCADORIAS) QUANTIDADE (Kg)	TOTAIS (PROCEDENCIAS E MERCADORIAS) VALOR (Cr$)
EXP. DE S. PAULO . .	P. PERNAMBUCO.	50710	8383099		
	ALAGOAS . .	412	54725		
	SERGIPE . .	12973	1131155		
	BAHIA . . .	7150	1586945		
	R.G.DO SUL.	3941	339333		
				572468	95199338
EXP. DE S. CATARINA.	P. CEARA . . .	1180	78630		
	GUANABARA .	9065	745482		
				10245	824112
EXP. DO R. G. DO SUL	P. PARAIBA . .	383	63000		
	PERNAMBUCO.	1525	208000		
	ALAGOAS . .	842	72532		
	SERGIPE . .	1148	143050		
	BAHIA . . .	2897	302850		
	R.DE JANEIRO	46	6060		
	GUANABARA .	2469	236980		
	S. PAULO. .	2693	248100		
				11403	1280572
				2307668*	326383345*
100 55199 ACIDO TANICO, TANINOS E PRODUTOS SINTETICOS P.CURTUME . . .					
EXP. DE PERNAMBUCO .	P. GUANABARA .	3292	192564		
				3292	192564
EXP. DA GUANABARA. .	P. AMAZONAS. .	9647	713541		
	PARA. . . .	64084	5027829		
	MARANHAO. .	5980	396625		
	CEARA . . .	43517	3617412		
	R.G.DO NORTE	13066	910989		
	PARAIBA . .	20008	1384132		
	PERNAMBUCO.	67485	5420770		
	ALAGOAS . .	206	36498		
	BAHIA . . .	66946	5058904		
	S. CATARINA	5000	346800		
	R.G.DO SUL.	2359	102426		
				298298	23015926
EXP. DE S. PAULO . .	P. AMAZONAS. .	2307	85590		
	PARA. . . .	10618	1065387		
	MARANHAO. .	994	79572		
	PIAUI . . .	1400	57910		
	CEARA . . .	7894	675068		
	R.G.DO NORTE	766	26240		
	PARAIBA . .	3147	375259		
	PERNAMBUCO.	16433	955617		
	SERGIPE . .	22	1185		
	BAHIA . . .	22622	1095170		
	R.G.DO SUL.	6177	216835		
				72380	4633833
EXP. DO R. G. DO SUL	P. PARA. . . .	5000	169000		
	CEARA . . .	157000	4508800		
	PARAIBA . .	9170	266970		
	BAHIA . . .	79990	2297720		
	GUANABARA .	281930	7025230		
				533090	14267720
				907060*	42110043*
55500 CORANTES DE ANILINAS.					
EXP. DA GUANABARA. .	P. AMAZONAS. .	48	8251		
				48	8251
EXP. DE S. PAULO . .	P. AMAZONAS. .	900	417640		
	R.G.DO NORTE	3	3216		
	PARAIBA . .	50	41605		
	PERNAMBUCO.	29796	6347986		
	ALAGOAS . .	750	217300		
	SERGIPE . .	9230	3424192		
	BAHIA . . .	1312	410700		
				42041	10862639
				42089*	10870890*
55850 TINTAS PREPARADAS A OLEO. . . .					
EXP. DO AMAZONAS . .	P. RONDONIA. .	693	260560		
	T. DO ACRE.	770	170697		

COMÉRCIO DE CABOTAGEM

EXPORTAÇÃO POR PRINCIPAIS MERCADORIAS, SEGUNDO AS PROCEDÊNCIAS E DESTINOS — 1961

MERCADORIAS E PROCEDENCIAS	DESTINOS	QUANTIDADE (Kg)	VALOR (Cr$)	TOTAIS (PROCEDENCIAS E MERCADORIAS) QUANTIDADE (Kg)	TOTAIS (PROCEDENCIAS E MERCADORIAS) VALOR (Cr$)
EXP. 00 AMAZONAS . . P.	T.R.BRANCO.	430	68558		
	PARA. . . .	138	27760		
				2031	527575
EXP. 00 PARA . . . . P.	RONDONIA. .	1343	391011		
	T. 00 ACRE.	2944	450135		
	AMAZONAS. .	6590	1103024		
	T.R.BRANCO.	336	29082		
	T. 00 AMAPA	3425	725981		
	MARANHAO. .	276	54500		
	GOIAS . . .	477	67552		
				15391	2821285
EXP. 00 CEARA. . . . P.	PARA. . . .	150	46750		
				150	46750
EXP. 0E PERNAMBUCO . P.	AMAZONAS. .	4935	594006		
	PARA. . . .	28161	3885005		
	MARANHAO. .	2348	296891		
				35444	4775902
EXP. 0A GUANABARA. . P.	RONDONIA. .	24380	4354709		
	T. 00 ACRE.	10390	2142816		
	AMAZONAS. .	169413	29730377		
	T.R.BRANCO.	1322	250133		
	PARA. . . .	460641	80031569		
	T. 00 AMAPA	53096	11796866		
	MARANHAO. .	73911	11826767		
	PIAUI . . .	4963	578502		
	CEARA . . .	56908	8716927		
	R.G.00 NORTE	59965	9424356		
	PARAIBA . .	13703	1833107		
	PERNAMBUCO.	201897	26372434		
	ALAGOAS . .	27349	4449993		
	SERGIPE . .	46527	7358527		
	BAHIA . . .	59327	9994961		
	E. SANTO. .	5433	526864		
	S. CATARINA	3228	464361		
				1272453	209853269
EXP. DE S. PAULO . . P.	RONDONIA. .	7161	1060155		
	T. 00 ACRE.	1493	203438		
	AMAZONAS. .	54332	8533138		
	PARA. . . .	95471	13519831		
	T. 00 AMAPA	15656	2411305		
	MARANHAO. .	7943	1087460		
	PIAUI . . .	7075	831005		
	CEARA . . .	49218	7086862		
	R.G.00 NORTE	24589	3862635		
	PARAIBA . .	13262	2301453		
	PERNAMBUCO.	165797	22521791		
	ALAGOAS . .	4908	793781		
	SERGIPE . .	23560	3004532		
	BAHIA . . .	5515	466935		
	PARANA. . .	1200	161272		
	R.G.00 SUL.	7119	1032688		
				484299	68878281
EXP. 00 R. G. 00 SUL P.	PARA. . . .	70263	10143797		
	CEARA . . .	1531	1631125		
	R.G.00 NORTE	9499	1092038		
	PARAIBA . .	30467	3979511		
	PERNAMBUCO.	3872	570623		
	SERGIPE . .	4362	535912		
	BAHIA . . .	104284	16225902		
				224278	32710908
				2034046*	319613970*
56D00 56D99 OLEOS ESSENCIAIS OU VOLATEIS, OE ORIGEM VEGETAL.					
EXP. 00 AMAZONAS . . P.	S. PAULO. .	180	216000		
				180	216000
EXP. 00 PARA . . . . P.	T. 00 ACRE.	793	133120		
	T. 00 AMAPA	3546	1101882		
	GUANABARA .	2130	1755000		
				6469	2990002
EXP. 0A GUANABARA. . P.	RONDONIA. .	50	30846		
	AMAZONAS. .	992	912350		
	PARA. . . .	3315	2403895		
	MARANHAO. .	2	645		

COMÉRCIO DE CABOTAGEM

EXPORTAÇÃO POR PRINCIPAIS MERCADORIAS, SEGUNDO AS PROCEDÊNCIAS E DESTINOS — 1961

MERCADORIAS E PROCEDENCIAS	DESTINOS	QUANTIDADE (Kg)	VALOR (Cr$)	TOTAIS (PROCEDENCIAS E MERCADORIAS) QUANTIDADE (Kg)	TOTAIS (PROCEDENCIAS E MERCADORIAS) VALOR (Cr$)
EXP. DA GUANABARA. .	P. PARAIBA . .	1	380		
	ALAGOAS . .	1	420		
	SERGIPE . .	168	53905		
	BAHIA . . .	210	181419		
				4739	3583860
EXP. DE B. PAULO . .	P. PARA. . . .	10	4441		
	PARAIBA . .	0	320		
				10	4761
EXP. DE B. CATARINA.	P. GUANABARA .	2938	323180		
	B. PAULO. .	2000	259400		
				4938	582580
				16336*	7377203*
1.300 56399 PERFUMARIAS E COSMETICOS. . . .					
EXP. DO AMAZONAS . .	P. RONDONIA. .	311	66440		
	T. DO ACRE.	4805	962774		
	T.R.BRANCO.	495	92700		
				5611	1121914
EXP. DO PARA	P. RONDONIA. .	24032	6869794		
	T. DO ACRE.	20416	5259984		
	AMAZONAS. .	67614	20538201		
	T.R.BRANCO.	4540	1574103		
	T. DO AMAPA	16007	5060632		
	MARANHÃO. .	2236	420508		
	CEARA . . .	2772	707000		
	PERNAMBUCO.	713	305152		
	BAHIA . . .	462	193624		
	GUANABARA .	774	292550		
	B. PAULO. .	584	135000		
	R.G.DO SUL.	299	90630		
	GOIAS . . .	1316	359815		
				141765	41806993
EXP. DO PIAUI. . . .	P. PARA. . . .	785	59112		
				785	59112
EXP. DO CEARA. . . .	P. RONDONIA. .	1894	204834		
	T. DO ACRE.	1207	91736		
	AMAZONAS. .	4332	839495		
	T.R.BRANCO.	1419	184405		
	PARA. . . .	2408	454651		
				11260	1775121
EXP. DE PERNAMBUCO .	P. AMAZONAS. .	1050	379281		
	PARA. . . .	193522	6735783		
	MARANHÃO. .	24000	210000		
	GUANABARA .	714	162273		
				219286	7487337
EXP. DE SERGIPE. . .	P. ALAGOAS . .	30	10243		
				30	10243
EXP. DO R.DE JANEIRO	P. AMAZONAS. .	667	168437		
	PARA. . . .	550	139920		
				1217	308357
EXP. DA GUANABARA. .	P. RONDONIA. .	27157	7961538		
	T. DO ACRE.	7975	2441610		
	AMAZONAS. .	151613	46155790		
	T.R.BRANCO.	5575	1670959		
	PARA. . . .	264558	81729335		
	T. DO AMAPA	12557	5156818		
	MARANHÃO. .	34560	7520450		
	PIAUI . . .	23978	5998965		
	CEARA . . .	14151	2903373		
	R.G.DO NORTE	37624	7250342		
	PARAIBA . .	36571	9587734		
	PERNAMBUCO.	197287	40293157		
	ALAGOAS . .	18724	3720961		
	SERGIPE . .	34781	7630033		
	BAHIA . . .	66261	16102721		
	R.G.DO SUL.	1704	385050		
				935076	246508836
EXP. DE B. PAULO . .	P. RONDONIA. .	11051	3919382		
	T. DO ACRE.	6010	3197895		
	AMAZONAS. .	101502	28530620		
	T.R.BRANCO.	5588	2254539		
	PARA. . . .	102955	39931388		

COMÉRCIO DE CABOTAGEM

EXPORTAÇÃO POR PRINCIPAIS MERCADORIAS, SEGUNDO AS PROCEDÊNCIAS E DESTINOS - 1961

MERCADORIAS E PROCEDÊNCIAS		DESTINOS	QUANTIDADE (Kg)	VALOR (Cr$)	TOTAIS (PROCEDENCIAS E MERCADORIAS) QUANTIDADE (Kg)	VALOR (Cr$)
EXP. DE S. PAULO	P.	T. DO AMAPA	3634	1640637		
		MARANHAO	6319	1406881		
		PIAUI	880	135561		
		CEARA	497	95610		
		R.G.DO NORTE	7260	1659663		
		PARAIBA	18919	3993642		
		PERNAMBUCO	42503	8637440		
		ALAGOAS	2047	357523		
		SERGIPE	7233	1223395		
		BAHIA	1449	288243		
		R.G.DO SUL	711	244754		
					318558	97516173
EXP. DE S. CATARINA	P.	CEARA	3267	143581		
		GUANABARA	563	113690		
					3830	257271
EXP. DO R. G. DO SUL	P.	AMAZONAS	400	80000		
		MARANHAO	1063	283733		
		R.G.DO NORTE	1553	357948		
		PARAIBA	1480	354533		
		PERNAMBUCO	9209	1774719		
		ALAGOAS	1555	309804		
		SERGIPE	305	81670		
		BAHIA	10835	2442446		
					26400	5684R53
					1663818*	402536210
56500 56599 SABOES,EXCL. TIL E CREME	P.	INDUSTRIA TEX PARA BARBEAR				
EXP. DO AMAZONAS	P.	RONDONIA	38085	3401670		
		T. DO ACRE	40698	3660071		
		T.R.BRANCO	57085	4240304		
		M. GROSSO	1320	107300		
					137188	11409345
EXP. DO PARA	P.	RONDONIA	586193	46480641		
		T. DO ACRE	520715	39187532		
		AMAZONAS	210793	15183066		
		T.R.BRANCO	10560	783600		
		T. DO AMAPA	242716	15671379		
		MARANHAO	3757	188219		
		GUANABARA	1835	345000		
		GOIAS	19470	1353083		
					1576039	119192520
EXP. DO MARANHAO	P.	PARA	6000	300000		
		PIAUI	30000	1539000		
		GUANABARA	4000	200000		
					40000	2039000
EXP. DO PIAUI	P.	MARANHAO	16672	661010		
		CEARA	700	39480		
					17372	700490
EXP. DO CEARA	P.	PARA	569538	19676580		
		T. DO AMAPA	4500	230000		
		GUANABARA	1150	60000		
					575188	19966580
EXP. DA PARAIBA	P.	AMAZONAS	3200	240000		
		PARA	500	27750		
		MARANHAO	500	27750		
		PIAUI	3000	166500		
					7200	462150
EXP. DE PERNAMBUCO	P.	AMAZONAS	390	20991		
		PARA	61675	1580111		
		MARANHAO	10940	301724		
		ALAGOAS	180	11730		
					73185	191455
EXP. DE SERGIPE	P.	PERNAMBUCO	8960	418320		
		ALAGOAS	20693	1191400		
		BAHIA	824	75556		
					30477	168527
EXP. DA BAHIA	P.	AMAZONAS	23500	1796920		
		T.R.BRANCO	70	1908		
					23570	1798828
EXP. DO E. SANTO	P.	AMAZONAS	13940	923580		
		CEARA	4280	350381		

COMÉRCIO DE CABOTAGEM

EXPORTAÇÃO POR PRINCIPAIS MERCADORIAS, SEGUNDO AS PROCEDÊNCIAS E DESTINOS — 1961

MERCADORIAS E PROCEDENCIAS		DESTINOS	QUANTIDADE (Kg)	VALOR (Cr$)	TOTAIS (PROCEDENCIAS E MERCADORIAS) QUANTIDADE (Kg)	VALOR (Cr$)
EXP. DO E. SANTO	P.	R.GRANDE DO NORTE	29653	1973132		
		PARAIBA	345	52574		
		PERNAMBUCO	29199	2699115		
		ALAGOAS	19111	775119		
		BAHIA	349159	23363504		
					445687	30121405
EXP. DO RIO DE JANEIRO	P.	AMAZONAS	15600	1078000		
		PARA	21300	1889217		
		R.GRANDE DO NORTE	78100	3979880		
		PARAIBA	44350	2869742		
		PERNAMBUCO	38020	2099200		
		ALAGOAS	134395	8402540		
		SERGIPE	24390	1465110		
		BAHIA	163820	10994880		
		PARANA	25370	1641380		
		R.GRANDE DO SUL	10800	552240		
					556145	34972189
EXP. DA GUANABARA	P.	RONDONIA	3613	406714		
		T. DO ACRE	59137	3491806		
		AMAZONAS	114778	11649322		
		T.RIO BRANCO	393	141074		
		PARA	400107	35932004		
		T. DO AMAPA	14419	1591920		
		MARANHAO	16642	2483763		
		PIAUI	4325	426247		
		CEARA	33289	2168972		
		R.GRANDE DO NORTE	333331	26518704		
		PARAIBA	156347	16220745		
		PERNAMBUCO	2493754	175446725		
		ALAGOAS	294077	20706679		
		SERGIPE	280006	21474789		
		BAHIA	1523586	100184863		
		S. CATARINA	42175	2544376		
		R.GRANDE DO SUL	128926	7461856		
					5898905	428850559
EXP. DE S. PAULO	P.	RONDONIA	16155	3523849		
		T. DO ACRE	10607	2460204		
		AMAZONAS	67513	10049840		
		T.RIO BRANCO	10299	2081613		
		PARA	77290	5708020		
		T. DO AMAPA	17362	2589576		
		MARANHAO	4352	212808		
		PIAUI	3011	80655		
		CEARA	43718	1999558		
		R.GRANDE DO NORTE	33179	1365274		
		PARAIBA	110013	3954827		
		PERNAMBUCO	392398	16409656		
		ALAGOAS	73706	3688666		
		SERGIPE	17605	670805		
		BAHIA	490949	30666453		
		R.GRANDE DO SUL	10	975		
					1368167	85462779
EXP. DE S. CATARINA	P.	PERNAMBUCO	509	54212		
		GUANABARA	70	23956		
					579	78168
EXP. DO R. G. DO SUL	P.	AMAZONAS	1440	291226		
		MARANHAO	2638	703013		
		R.GRANDE DO NORTE	1796	450377		
		PARAIBA	2640	689936		
		PERNAMBUCO	36292	8598003		
		ALAGOAS	2356	587368		
		SERGIPE	2310	541083		
		BAHIA	21028	4012255		
		E. SANTO	3000	195500		
					73494	16068761
500 59199 EXPLOSIVOS					10823196*	754721956*
EXP. DO AMAZONAS	P.	RONDONIA	4167	952597		
		T. DO ACRE	7117	1529615		
		T.RIO BRANCO	1017	204455		
		PARA	554	349407		
		M. GROSSO	80	12900		
					12935	3048974
EXP. DO PARA	P.	RONDONIA	2222	1013516		
		T. DO ACRE	4994	2496122		
		AMAZONAS	17102	5301695		

COMÉRCIO DE CABOTAGEM

EXPORTAÇÃO POR PRINCIPAIS MERCADORIAS, SEGUNDO AS PROCEDÊNCIAS E DESTINOS — 1961

MERCADORIAS E PROCEDENCIAS		DESTINOS	QUANTIDADE (Kg)	VALOR (Cr$)	TOTAIS (PROCEDENCIAS E MERCADORIAS) QUANTIDADE (Kg)	TOTAIS (PROCEDENCIAS E MERCADORIAS) VALOR (Cr$)
EXP. DO PARA	P.	T.R.BRANCO.	1380	491972		
		T. DO AMAPA	1842	876444		
		GOIAS . . .	50	29500		
					27590	10209249
EXP. DO CEARA. . . .	P.	AMAZONAS. .	1000	110000		
					1000	110000
EXP. DE PERNAMBUCO .	P.	T. DO ACRE.	2000	350000		
		AMAZONAS. .	700	400000		
		PARA. . . .	122265	22120200		
		T. DO AMAPA	1000	190000		
		MARANHAO. .	10780	2164800		
					136745	25224800
EXP. DA GUANABARA. .	P.	RONDONIA. .	3116	625084		
		T. DO ACRE.	4495	1042745		
		AMAZONAS. .	19233	4904174		
		PARA. . . .	254683	52669137		
		T. DO AMAPA	86471	17383611		
		S. CATARINA	1025	1090100		
					369023	77714851
EXP. DE S. PAULO . .	P.	RONDONIA. .	16381	2131123		
		T. DO ACRE.	12310	2490932		
		AMAZONAS. .	58234	12176286		
		T.R.BRANCO.	17	19140		
		PARA. . . .	85938	17002730		
		MARANHAO. .	41280	4609634		
		PIAUI . . .	38680	3971926		
		CEARA . . .	27573	3316170		
		R.G.DO NORTE	17880	1994074		
		PARAIBA . .	12560	1452595		
		PERNAMBUCO.	2440	282900		
		ALAGOAS . .	10040	1103240		
		SERGIPE . .	42520	4723990		
		BAHIA . . .	3242	369731		
		R.G.DO SUL.	16760	1734000		
					385855	57378461
					933148*	173686335
59200 59299 INSETICIDAS, FUNGICIDAS E DESINFETANTES,EXCL.MEDICINAIS.						
EXP. DO AMAZONAS . .	P.	RONDONIA. .	4515	622690		
		T. DO ACRE.	461	63166		
		T.R.BRANCO.	1881	232436		
					6857	918292
EXP. DO PARA	P.	RONDONIA. .	2070	207072		
		T. DO ACRE.	685	53962		
		AMAZONAS. .	738	155216		
		T.R.BRNCO.	184	17250		
		T. DO AMAPA	2901	657448		
		MARANHAO. .	36	4140		
		GUANABARA .	800	138800		
		GOIAS . . .	179	14000		
					7593	1247888
EXP. DE PERNAMBUCO .	P.	AMAZONAS. .	15467	2120192		
		PARA. . . .	141290	8274829		
		MARANHAO. .	1742	82300		
		PIAUI . . .	280	11660		
		E. SANTO. .	9500	1053700		
		GUANABARA .	40970	4401473		
					209249	15944154
EXP. DE SERGIPE. . .	P.	BAHIA . . .	179	10661		
					179	10661
EXP. DO R.DE JANEIRO	P.	PARA. . . .	9600	341200		
		CEARA . . .	5000	61750		
		BAHIA . . .	26000	300500		
					40600	703450
EXP. DA GUANABARA. .	P.	RONDONIA. .	4801	521693		
		T. DO ACRE.	1258	208776		
		AMAZONAS. .	55884	6340706		
		T.R.BRANCO.	2982	388872		
		PARA. . . .	82430	9571796		
		T. DO AMAPA	11333	2989500		
		MARANHAO. .	36432	2841546		
		PIAUI . . .	14560	846116		
		CEARA . . .	95087	4933516		

COMÉRCIO DE CABOTAGEM

EXPORTAÇÃO POR PRINCIPAIS MERCADORIAS, SEGUNDO AS PROCEDÊNCIAS E DESTINOS — 1961

MERCADORIAS E PROCEDENCIAS	DESTINOS	QUANTIDADE (Kg)	VALOR (Cr$)	TOTAIS (PROCEDENCIAS E MERCADORIAS) QUANTIDADE (Kg)	TOTAIS (PROCEDENCIAS E MERCADORIAS) VALOR (Cr$)
EXP. DA GUANABARA. .	P.R.G.DO NORTE	23179	1495385		
	PARAIBA . .	106139	5788095		
	PERNAMBUCO.	165634	11559436		
	ALAGOAS . .	28228	1672930		
	SERGIPE . .	232101	9694233		
	BAHIA . . .	425687	20269022		
	PARANA. . .	468	70000		
	S. CATARINA	7111	3630611		
	R.G.DO SUL.	11455	1214736		
				1304769	80369419
EXP. DE S. PAULO . .	P. RONDONIA. .	111	14352		
	T. DO ACRE.	402	32341		
	AMAZONAS. .	34409	2628058		
	PARA. . . .	144223	16432809		
	T. DO AMAPA	9620	705876		
	MARANHÃO. .	42879	2320359		
	CEARA . . .	23693	665633		
	R.G.DO NORTE	54052	1966753		
	PARAIBA . .	30765	982666		
	PERNAMBUCO.	599789	30988708		
	ALAGOAS . .	2445	171380		
	SERGIPE . .	65636	2130863		
	BAHIA . . .	138556	5572346		
	R.G.DO SUL.	19345	597228		
				1165925	65209372
EXP. DE S. CATARINA.	P. CEARA . . .	80	4500		
				80	4500
EXP. DO R. G. DO SUL	P. AMAZONAS. .	1400	123000		
	PARA. . . .	5525	442550		
	MARANHÃO. .	650	74000		
	CEARA . . .	580	142560		
	PARAIBA . .	520	142560		
	PERNAMBUCO.	6370	770700		
	ALAGOAS . .	1300	165000		
	BAHIA . . .	21870	1141340		
	E. SANTO. .	870	213840		
				41085	3215550
				2776337*	167623286*
)000 60999 MAQUINAS E APRS.ELETRICOS, SEUS PERTENCES E ACESS.. . . .					
EXP. DO AMAZONAS . .	P. RONDONIA. .	45549	12116170		
	T. DO ACRE.	3188	1563324		
	T.R.BRANCO.	3244	1235741		
	PARA. . . .	15441	4563086		
	PERNAMBUCO.	63	87808		
	GUANABARA .	460	300000		
	S. PAULO. .	3011	889123		
	M. GROSSO .	68	17400		
				71024	20762652
EXP. DO PARA	P. RONDONIA. .	18146	4457032		
	T. DO ACRE.	12760	3213145		
	AMAZONAS. .	84922	30705183		
	T.R.BRANCO.	163	109445		
	T. DO AMAPA	15833	4987906		
	MARANHÃO. .	390	119435		
	CEARA . . .	1755	1651004		
	PERNAMBUCO.	1204	306249		
	GOIAS . . .	338	96231		
				135511	45645630
EXP. DO CEARA. . . .	P. PARA. . . .	148163	212416		
				148163	212416
EXP. DA PARAIBA. . .	P. GUANABARA .	38	3000		
				38	3000
EXP. DE PERNAMBUCO .	P. AMAZONAS. .	13893	5200174		
	PARA. . . .	25441	9950486		
	MARANHÃO. .	2680	614558		
	CEARA . . .	30	40000		
	S. PAULO. .	8405	2736607		
				50449	18541825
EXP. DE SERGIPE. . .	P. PERNAMBUCO.	140	82000		
	ALAGOAS . .	119	66972		
	GUANABARA .	343	26000		
				602	174972

COMÉRCIO DE CABOTAGEM

EXPORTAÇÃO POR PRINCIPAIS MERCADORIAS, SEGUNDO AS PROCEDÊNCIAS E OESTINOS - 1961

MERCADORIAS E PROCEDENCIAS	DESTINOS	QUANTIDADE (Kg)	VALOR (Cr$)	TOTAIS (PROCEDENCIAS E MERCADORIAS) QUANTIDADE (Kg)	TOTAIS (PROCEDENCIAS E MERCADORIAS) VALOR (Cr$)
EXP. DA BAHIA. . . .	P. PERNAMBUCO.	17811	935000		
	E. SANTO. .	26	18000		
	GUANABARA .	1622	570000		
	R.6.DO SUL.	1550	3000000		
				21009	4523000
EXP. DO E. SANTO . .	P. PERNAMBUCO.	30	1100		
	ALAGOAS . .	2130	500000		
	BAHIA . . .	800	212000		
				2960	713100
EXP. DO R.DE JANEIRO	P. T. DO AMAPA	105	63000		
				105	63000
EXP. DA GUANABARA. .	P. RONDONIA. .	6052	3014179		
	T. DO ACRE.	896	267243		
	AMAZONAS. .	50387	20935558		
	T.R.BRANCO.	236	43894		
	PARA. . . .	170184	73644160		
	T. DO AMAPA	43366	20803726		
	MARANHAO. .	882	726767		
	PIAUI . . .	3245	760502		
	CEARA . . .	11865	3534918		
	R.G.DO NORTE	6908	1685360		
	PARAIBA . .	1207	209769		
	PERNAMBUCO.	239992	78705625		
	ALAGOAS . .	11370	3889366		
	SERGIPE . .	2658	776075		
	BAHIA . . .	523072	104293202		
	S. CATARINA	65419	16528226		
	R.6.DO SUL.	1624	450454		
				1099363	330266034
EXP. DE S. PAULO . .	P. RONDONIA. .	5323	1189606		
	T. DO ACRE.	2077	416508		
	AMAZONAS. .	267620	71769701		
	T.R.BRANCO.	56	19287		
	PARA. . . .	996604	246379599		
	T. DO AMAPA	28731	10518303		
	MARANHAO. .	29235	3385319		
	PIAUI . . .	2735	606344		
	CEARA . . .	105866	11961024		
	R.G.DO NORTE	60752	15511435		
	PARAIBA . .	38270	5465065		
	PERNAMBUCO.	2316294	687012862		
	ALAGOAS . .	13108	5626440		
	SERGIPE . .	24761	4252658		
	BAHIA . . .	148409	25335895		
	GUANABARA .	50	200000		
	R.6.DO SUL.	7360	967518		
				4047251	1090557504
EXP. DO PARANA . . .	P. PERNAMBUCO.	5238	269653		
				5238	269653
EXP. DE S. CATARINA.	P. PARAIBA . .	200	90000		
	GUANABARA .	12845	625493		
				13045	715493
EXP. DO R. G. DO SUL	P. MARANHAO. .	1500	242892		
	PERNAMBUCO.	1104	1209277		
	BAHIA . . .	95	75264		
	R.DE JANEIRO	24	52214		
	GUANABARA .	116	658870		
	S. PAULO. .	520	176400		
				3359	241491
				5598117*	1514863180
60000 60099 GERADORES, MOTORES, TRANSFORMADORES E SEMELHANTES.					
EXP. DO AMAZONAS . .	P. RONDONIA. .	16992	4302441		
	T. DO ACRE.	173	634500		
	T.R.BRANCO.	740	410100		
	PARA. . . .	1618	315401		
	PERNAMBUCO.	63	87808		
	GUANABARA .	460	300000		
	S. PAULO. .	3011	889123		
				23057	6939373
EXP. DO PARA	P. RONDONIA. .	540	412500		
	T. DO ACRE.	558	369000		
	AMAZONAS. .	13765	10645746		
	T. DO AMAPA	2465	1609870		
	CEARA . . .	1235	1500000		
				18563	14537116

COMÉRCIO DE CABOTAGEM

EXPORTAÇÃO POR PRINCIPAIS MERCADORIAS, SEGUNDO AS PROCEDÊNCIAS E DESTINOS — 1961

MERCADORIAS E PROCEDENCIAS	DESTINOS	QUANTIDADE (Kg)	VALOR (Cr$)	TOTAIS (PROCEDENCIAS E MERCADORIAS) QUANTIDADE (Kg)	TOTAIS (PROCEDENCIAS E MERCADORIAS) VALOR (Cr$)
EXP. DO CEARA. . . .	P. PARA. . . .	250	176000		
				250	176000
EXP. DE PERNAMBUCO .	P. AMAZONAS. .	5560	2183043		
	PARA. . . .	14606	4105338		
	MARANHÃO. .	1769	551340		
	S. PAULO. .	3493	300200		
				25428	7139921
EXP. DE SERGIPE. . .	P. ALAGOAS . .	50	32544		
				50	32544
EXP. DA BAHIA. . . .	P. E. SANTO. .	26	18000		
				26	18000
EXP. DO E. SANTO . .	P. ALAGOAS . .	2130	500000		
				2130	500000
EXP. DO R.DE JANEIRO	P. T. DO AMAPA	70	33000		
				70	33000
EXP. DA GUANABARA. .	P. RONDONIA. .	4268	2310000		
	AMAZONAS. .	7762	3814108		
	PARA. . . .	81545	34103246		
	T. DO AMAPA	9184	4816581		
	MARANHÃO. .	761	688856		
	PIAUI . . .	239	348552		
	CEARA . . .	2907	992162		
	R.G.DO NORTE	789	373509		
	PERNAMBUCO.	103545	47244424		
	ALAGOAS . .	2925	1073579		
	SERGIPE . .	5	3000		
	BAHIA . . .	25323	21295855		
	S. CATARINA	9329	3892738		
	R.G.DO SUL.	1260	346800		
				249842	121303140
EXP. DE S. PAULO . .	P. RONDONIA. .	299	224400		
	AMAZONAS. .	28270	11856502		
	PARA. . . .	185463	67686172		
	T. DO AMAPA	17734	6518976		
	MARANHÃO. .	368	146518		
	CEARA . . .	107	13112		
	R.G.DO NORTE	838	280499		
	PARAIBA . .	3714	368534		
	PERNAMBUCO.	275699	85181985		
	SERGIPE . .	1115	297187		
	BAHIA . . .	90	37000		
				513697	172610885
EXP. DE S. CATARINA.	P. GUANABARA .	9623	223500		
				9623	223500
EXP. DO R. G. DO SUL	P. MARANHÃO. .	200	5000		
				200	5000
				842936*	323518479*
000 67999 MAQUINAS E APARELHOS,EXCL. ELETRICOS.					
EXP. DO T. DO ACRE .	P. PARA. . . .	15	33000		
				15	33000
EXP. DO AMAZONAS . .	P. RONDONIA. .	113861	53356537		
	T. DO ACRE.	14997	5609262		
	T.R.BRANCO.	21570	9524740		
	PARA. . . .	29654	14340187		
	CEARA . . .	100	80000		
	PERNAMBUCO.	250	95000		
	GUANABARA .	45	50000		
	S. PAULO. .	10515	2163650		
				190992	85219376
EXP. DO PARA	P. RONDONIA. .	43597	15457397		
	T. DO ACRE.	13784	6621652		
	AMAZONAS. .	137920	36450336		
	T.R.BRANCO.	7320	5518618		
	T. DO AMAPA	36481	22857358		
	MARANHÃO. .	19534	5493788		
	PIAUI . . .	10910	3486360		
	CEARA . . .	6759	3416919		
	R.G.DO NORTE	10019	1236500		
	PERNAMBUCO.	7935	2036440		
	GUANABARA .	1300	336776		

COMÉRCIO DE CABOTAGEM

EXPORTAÇÃO POR PRINCIPAIS MERCADORIAS, SEGUNDO AS PROCEDÊNCIAS E DESTINOS — 1961

MERCADORIAS E PROCEDENCIAS	DESTINOS	QUANTIDADE (Kg)	VALOR (Cr$)	TOTAIS (PROCEDENCIAS E MERCADORIAS) QUANTIDADE (Kg)	TOTAIS (PROCEDENCIAS E MERCADORIAS) VALOR (Cr$)
EXP. DO PARA	P. S. PAULO. .	22699	2187283		
	M. GROSSO .	6050	627500		
	GOIAS . . .	1458	537040		
				325766	10626396
EXP. DO T. DO AMAPA.	P. PARA. . . .	147081	27750000		
				147081	2775000
EXP. DO CEARA. . . .	P. T. DO ACRE.	285	189080		
	AMAZONAS. .	180	174761		
	PARA. . . .	26813	8138424		
	MARANHÃO. .	22183	14331167		
	GUANABARA .	167722	23951600		
	S. PAULO. .	2290	600000		
	R. CATARINA	100	2100		
				219573	3448713
EXP. DO R.G.DO NORTE	P. S. PAULO. .	160	80000		
	R.G.DO SUL.	900	36230		
				1060	11623
EXP. DA PARAIBA. . .	P. S. PAULO. .	14750	1800000		
				14750	1800000
EXP. DE PERNAMBUCO .	P. T. DO ACRE.	4	1460		
	AMAZONAS. .	19123	6135038		
	PARA. . . .	67115	14819538		
	MARANHÃO. .	1684	141718		
	SERGIPE . .	4116	1495774		
	BAHIA . . .	120	61920		
	GUANABARA .	1973	689000		
	S. PAULO. .	82006	22502680		
	R.G.DO SUL.	6569	386946		
				182710	4623407
EXP. DE ALAGOAS. . .	P. T. DO ACRE.	375	22703		
	PARA. . . .	629	52068		
	MARANHÃO. .	385	21072		
				1389	9584
EXP. DE SERGIPE. . .	P. PERNAMBUCO.	120	50000		
	ALAGOAS . .	122	23223		
				242	7322
EXP. DA BAHIA. . . .	P. RONDONIA. .	40236	11148089		
	PARA. . . .	1758	2078500		
	MARANHÃO. .	52329	33165446		
	R.DE JANEIRO	2812	6000000		
	GUANABARA .	7580	5099002		
				104715	57491037
EXP. DO E. SANTO . .	P. PERNAMBUCO.	43911	45000000		
				43911	45000000
EXP. DO R.DE JANEIRO	P. AMAZONAS. .	581	340604		
	PARA. . . .	14102	5510289		
	T. DO AMAPA	1200	607250		
	MARANHÃO. .	140	66000		
	CEARA . . .	2009	330428		
	R.G.DO NORTE	510	115589		
	PARAIBA . .	12512	2055355		
	R.G.DO SUL.	44	9716		
				31098	9035231
EXP. DA GUANABARA. .	P. RONDONIA. .	7292	2465195		
	T. DO ACRE.	11910	4328798		
	AMAZONAS. .	439291	162963202		
	T.R.BRANCO.	5957	1830806		
	PARA. . . .	634846	227766873		
	T. DO AMAPA	93076	36040332		
	MARANHÃO. .	135085	79228969		
	PIAUI . . .	18271	5343577		
	CEARA . . .	80906	24224648		
	R.G.DO NORTE	123478	59771110		
	PARAIBA . .	30513	5959011		
	PERNAMBUCO.	416906	166339587		
	ALAGOAS . .	30170	12151213		
	SERGIPE . .	15333	3410779		
	BAHIA . . .	222527	78853630		
	E. SANTO. .	416	341860		
	S. CATARINA	101458	51832253		
	R.G.DO SUL.	39332	12455585		
				2404767	926307428

COMÉRCIO DE CABOTAGEM

EXPORTAÇÃO POR PRINCIPAIS MERCADORIAS, SEGUNDO AS PROCEDÊNCIAS E DESTINOS – 1961

MERCADORIAS E PROCEDENCIAS	DESTINOS	QUANTIDADE (Kg)	VALOR (Cr$)	TOTAIS (PROCEDENCIAS E MERCADORIAS) QUANTIDADE (Kg)	TOTAIS (PROCEDENCIAS E MERCADORIAS) VALOR (Cr$)
EXP. DE S. PAULO . .	P. RONDONIA. .	27673	9115868		
	T. DO ACRE.	21173	6952803		
	AMAZONAS. .	720483	276705814		
	T.R.BRANCO.	2099	1125953		
	PARA. . . .	2004243	663812513		
	T. DO AMAPA	229755	96344309		
	MARANHAO. .	246667	46061846		
	PIAUI . . .	68525	15682201		
	CEARA . . .	306639	49555069		
	R.G.DO NORTE	278201	61144762		
	PARAIBA . .	389539	74741242		
	PERNAMBUCO.	1258784	397126787		
	ALAGOAS . .	62579	9940663		
	SERGIPE . .	24694	2994007		
	BAHIA . . .	140956	12685020		
	R.DO SUL.	24407	3378614	5806417	1728467471
EXP. DO PARANA . . .	P. CEARA . . .	380	40900		
	PERNAMBUCO.	5833	690061	6213	730961
EXP. DE S. CATARINA.	P.R.G.DO NORTE	10857	3609195		
	PERNAMBUCO.	19090	7759532		
	R.DE JANEIRO	677	251058		
	GUANABARA .	50007	12477623	80631	24097408
EXP. DO R. G. DO SUL	P. AMAZONAS. .	12990	3471000		
	PARA. . . .	69635	24004655		
	MARANHAO. .	25701	5935079		
	PIAUI . . .	3020	821520		
	CEARA . . .	19337	2055962		
	R.G.DO NORTE	30328	7832867		
	PARAIBA . .	26736	3924677		
	PERNAMBUCO.	96001	24700340		
	ALAGOAS . .	2038	206235		
	SERGIPE . .	14468	3713857		
	BAHIA . . .	35580	6066157		
	R.DE JANEIRO	240	40000		
	GUANABARA .	7682	1468500		
	S. PAULO. .	70	73863		
	PARANA. . .	117	30090		
	S. CATARINA	7	1605	343950	84346407
1400 61499 MOTORES DE COMBUSTAO INTERNA, OIESEL,SEMIOIESEL,EXCL.P.AVIOES				9905280*	3177548782*
EXP. DO AMAZONAS . .	P. RONDONIA. .	4379	5234070		
	T. DO ACRE.	788	580000		
	T.R.BRANCO.	1180	1647750		
	PARA. . . .	7077	7730320		
	S. PAULO. .	450	140000	13874	15332140
EXP. DO PARA	P. RONDONIA. .	1543	2436839		
	T. DO ACRE.	2467	2494684		
	AMAZONAS. .	6869	5231992		
	T. DO AMAPA	4811	4477972		
	MARANHAO. .	1300	519880		
	PIAUI . . .	1410	618000		
	CEARA . . .	6279	3261919		
	GUANABARA .	705	156776		
	GOIAS . . .	488	310500	25872	19508562
EXP. DO CEARA. . . .	P. T. DO ACRE.	175	185000		
	PARA. . . .	3040	879495	3215	1064495
EXP. DE PERNAMBUCO .	P. PARA. . . .	5970	455011	5970	455011
EXP. DA BAHIA. . . .	P. PARA. . . .	1743	2075400	1743	2075400
EXP. DO E. SANTO . .	P. PERNAMBUCO.	43911	45000000	43911	45000000
EXP. DA GUANABARA. .	P. T. DO ACRE.	788	658413		
	AMAZONAS. .	36884	22108180		

COMÉRCIO DE CABOTAGEM

EXPORTAÇÃO POR PRINCIPAIS MERCADORIAS, SEGUNDO AS PROCEDÊNCIAS E DESTINOS — 1961

MERCADORIAS E PROCEDENCIAS			DESTINOS	QUANTIDADE (Kg)	VALOR (Cr$)	TOTAIS (PROCEDÊNCIAS E MERCADORIAS) QUANTIDADE (Kg)	TOTAIS (PROCEDÊNCIAS E MERCADORIAS) VALOR (Cr$)
	EXP.	OA GUANABARA. .	P. PARA. . . .	51963	35842366		
			T. 00 AMAPA	4151	2455624		
			MARANHAO. .	2580	2311000		
			CEARA . . .	11373	5368000		
			R.6.00 NORTE	4723	2406907		
			PERNAMBUCO.	1980	2853250		
			ALAGOAS . .	393	243201		
			BAHIA . . .	4843	5006525		
			S. CATARINA	445	1200000		
						120123	80455466
	EXP.	OE S. PAULO . .	P. RONDONIA. .	486	419016		
			T. 00 ACRE.	1090	764898		
			AMAZONAS. .	108471	65308485		
			T.R.BRANCO.	1000	807840		
			PARA. . . .	183858	115309741		
			MARANHAO. .	660	705904		
			PIAUI . . .	488	365319		
			CEARA . . .	430	359388		
			R.6.00 NORTE	8202	5160005		
			PARAIBA . .	66462	15234611		
			PERNAMBUCO.	17348	8856666		
			ALAGOAS . .	115	65520		
			BAHIA . . .	1418	508359		
			R.G.00 SUL.	4200	989200		
						394228	214854952
	EXP.	OE S. CATARINA.	P. GUANABARA .	1316	180236		
						1316	180236
	EXP.	OO R. G. OO SUL	P. PARA. . . .	3050	1245000		
						3050	1245000
						613302*	380171262
67000	67099	TRATORES E SEUS PERTENCES, EXCL A VAPOR.					
	EXP.	OO AMAZONAS . .	P. RONDONIA. .	33300	8957100		
			T.R.BRANCO.	14000	5000000		
			PARA. . . .	5048	2264887		
						52348	16221987
	EXP.	OO PARA	P. RONDONIA. .	2600	602941		
			AMAZONAS. .	4364	19481100		
			T.R.BRANCO.	6700	5000000		
			T. 00 AMAPA	1365	952170		
			MARANHAO. .	12213	4080000		
			R.6.00 NORTE	10019	1236500		
			S. PAULO. .	18473	1536500		
			M. GROSSO .	6000	600000		
						61734	15956211
	EXP.	OO T. OO AMAPA.	P. PARA. . . .	44800	23000000		
						44800	23000000
	EXP.	OO CEARA. . . .	P. AMAZONAS. .	150	85761		
			PARA. . . .	14664	4525120		
						14814	4610881
	EXP.	OE PERNAMBUCO .	P. AMAZONAS. .	2870	610350		
			BAHIA . . .	120	61920		
			S. PAULO. .	61143	17993000		
						64133	18665270
	EXP.	OA BAHIA. . . .	P. RONDONIA. .	39036	10748089		
			MARANHAO. .	52329	33165446		
			GUANABARA .	2870	550002		
						94235	44463537
	EXP.	OO R.OE JANEIRO	P. PARA. . . .	7900	3500000		
						7900	3500000
	EXP.	OA GUANABARA. .	P. AMAZONAS. .	13970	10712875		
			PARA. . . .	80561	19148816		
			T. 00 AMAPA	11818	3706105		
			MARANHAO. .	62021	46003000		
			CEARA . . .	3483	297855		
			R.6.00 NORTE	74061	23196953		
			PARAIBA . .	14840	3621140		
			PERNAMBUCO.	95121	77694470		
			ALAGOAS . .	2600	149460		
			SERGIPE . .	2848	93100		

COMÉRCIO DE CABOTAGEM

EXPORTAÇÃO POR PRINCIPAIS MERCADORIAS, SEGUNDO AS PROCEDÊNCIAS E DESTINOS – 1961

MERCADORIAS E PROCEDENCIAS	DESTINOS	QUANTIDADE (Kg)	VALOR (Cr$)	TOTAIS (PROCEDENCIAS E MERCADORIAS) QUANTIDADE (Kg)	TOTAIS (PROCEDENCIAS E MERCADORIAS) VALOR (Cr$)
EXP. DA GUANABARA. .	P. BAHIA . . .	44000	30000000		
	S. CATARINA	30834	8747941		
	R.6.00 SUL	299	26910		
				436456	223397625
EXP. DE S. PAULO . .	P. AMAZONAS. .	9584	4856244		
	PARA. . . .	85020	39315738		
	T. DO AMAPA	32694	2899140		
	R.6.00 NORTE	8570	3766690		
	PERNAMBUCO.	19327	7889177		
	ALAGOAS . .	43	4526		
	BAHIA . . .	3950	1726370		
				159188	80550146
EXP. DO R. G. DO SUL	P. GUANABARA .	7400	1380000		
	S. PAULO. .	20	13440		
				7420	1393440
				943028	431759097
100 67199 GELADEIRAS, REFRIGE. E BEMELHS.					
EXP. DO AMAZONAS . .	P. RONDONIA. .	11591	4899300		
	T. DO ACRE.	505	362000		
	T.RIO BRANCO.	760	571500		
	PARA. . . .	5080	2978500		
	CEARA . . .	100	80000		
				18036	8891300
EXP. DO PARA	P. RONDONIA. .	370	198360		
	T. DO ACRE.	2991	1142541		
	AMAZONAS. .	836	308385		
	T. DO AMAPA	2239	1119140		
	MARANHAO. .	180	60000		
	GUANABARA .	295	175000		
	S. PAULO. .	600	63000		
				7511	3066426
EXP. DO CEARA. . . .	P. S. CATARINA	100	2100		
				100	2100
EXP. DO R.G.DO NORTE	P. S. PAULO. .	160	80000		
				160	80000
EXP. DE PERNAMBUCO .	P. SERGIPE . .	4116	1495774		
	GUANABARA .	173	45000		
	S. PAULO. .	12103	3395209		
				16392	4935983
EXP. DE SERGIPE. . .	P. PERNAMBUCO.	120	50000		
				120	50000
EXP. DO RIO DE JANEIRO	P. PARA. . . .	1825	927310		
	T. DO AMAPA	1200	607250		
	MARANHAO. .	140	66000		
	CEARA . . .	120	66000		
				3285	1666560
EXP. DA GUANABARA. .	P. RONDONIA. .	1806	502635		
	AMAZONAS . .	77176	24818543		
	T.RIO BRANCO.	4455	1400553		
	PARA. . . .	106334	33677019		
	T. DO AMAPA	13217	5545089		
	MARANHAO. .	165	85150		
	PIAUI . . .	1040	445911		
	R.6.00 NORTE	80	30000		
	PERNAMBUCO.	140	50000		
	ALAGOAS . .	1881	935539		
	SERGIPE . .	363	209725		
	BAHIA . . .	1266	212160		
	S. CATARINA	1109	101192		
				209032	68013516
EXP. DE S. PAULO . .	P. RONDONIA. .	1661	465669		
	T. DO ACRE.	11701	4290764		
	AMAZONAS. .	149129	65317238		
	PARA. . . .	336692	131679233		
	T. DO AMAPA	8944	4178169		
	MARANHAO. .	69110	24809958		
	PIAUI . . .	26822	9105306		
	CEARA . . .	52464	16297210		
	R.G.DO NORTE	38819	15320346		
	PARAIBA . .	20994	9716211		
	PERNAMBUCO.	666285	271655631		
	ALAGOAS . .	300	101141		

COMÉRCIO DE CABOTAGEM

EXPORTAÇÃO POR PRINCIPAIS MERCADORIAS, SEGUNDO AS PROCEDÊNCIAS E DESTINOS - 1961

MERCADORIAS E PROCEDÊNCIAS	DESTINOS	QUANTIDADE (Kg)	VALOR (Cr$)	TOTAIS (PROCEDENCIAS E MERCADORIAS) QUANTIDADE (Kg)	VALOR (Cr$)
EXP. DE S. PAULO . .	P. BAHIA . . .	120	9074		
				1383041	552945950
EXP. DE S. CATARINA.	P.R.G.DO NORTE	10857	3609195		
	PERNAMBUCO.	14365	5384950		
	GUANABARA .	30714	9007116		
				55936	18001261
EXP. DO R. G. DO SUL	P. PARA. . . .	11680	3399750		
	MARANHÃO. .	9508	3293911		
	PIAUI . . .	1750	647200		
	R.G.DO NORTE	8370	2995600		
	PARAIBA . .	3200	1176727		
	PERNAMBUCO.	51760	17802914		
	SERGIPE . .	5250	1960414		
	S. CATARINA	7	1605		
				91525	31278121
				1785138*	688931217
67100 GELADEIRAS E REFRIG. USO DOMESTICO.	S.P.				
EXP. DO AMAZONAS . .	P. RONDONIA. .	10131	4403700		
	T. DO ACRE.	505	362000		
	T.R.BRANCO.	340	171500		
	PARA. . . .	4630	2942500		
	CEARA . . .	100	80000		
				15706	7959700
EXP. DO PARA	P. RONDONIA. .	370	198360		
	T. DO ACRE.	2514	990675		
	AMAZONAS. .	636	274183		
	T. DO AMAPA	2239	1119140		
	MARANHÃO. .	180	60000		
	GUANABARA .	295	175000		
				6234	2817358
EXP. DO CEARA. . . .	P. S. CATARINA	100	2100		
				100	2100
EXP. DO R.G.DO NORTE	P. S. PAULO. .	160	80000		
				160	80000
EXP. DE SERGIPE. . .	P. PERNAMBUCO.	120	50000		
				120	50000
EXP. DO R.DE JANEIRO	P. PARA. . . .	1825	927310		
	T. DO AMAPA	1130	547250		
	MARANHÃO. .	140	66000		
				3095	1540560
EXP. DA GUANABARA. .	P. RONDONIA. .	1806	502635		
	AMAZONAS. .	72021	24133264		
	T.R.BRANCO.	4455	1400553		
	PARA. . . .	86723	28829526		
	T. DO AMAPA	10447	3866198		
	MARANHÃO. .	125	70000		
	PIAUI . . .	290	170339		
	R.G.DO NORTE	80	30000		
	PERNAMBUCO.	140	50000		
	ALAGOAS . .	1881	935539		
	SERGIPE . .	298	163276		
				178266	59551330
EXP. DE S. PAULO . .	P. RONDONIA. .	1661	465669		
	T. DO ACRE.	11701	4290764		
	AMAZONAS. .	129960	57944555		
	PARA. . . .	279263	115028818		
	T. DO AMAPA	8326	3908513		
	MARANHÃO. .	66049	23550814		
	PIAUI . . .	25289	8500210		
	CEARA . . .	52038	16175353		
	R.G.DO NORTE	36468	14458434		
	PARAIBA . .	20175	9379869		
	PERNAMBUCO.	607717	259181441		
	ALAGOAS . .	300	101141		
				1238947	512985573
EXP. DE S. CATARINA.	P.R.G.DO NORTE	10857	3609195		
	PERNAMBUCO.	13138	5343774		
	GUANABARA .	29814	8988036		
				53809	17941005
EXP. DO R. G. DO SUL	P. PARA. . . .	11680	3399750		
	MARANHÃO. .	9508	3293911		
	PIAUI . . .	1750	647200		

COMÉRCIO DE CABOTAGEM

EXPORTAÇÃO POR PRINCIPAIS MERCADORIAS, SEGUNDO AS PROCEDÊNCIAS E DESTINOS – 1961

MERCADORIAS E PROCEDÊNCIAS	DESTINOS	QUANTIOADE (Kg)	VALOR (Cr$)	TOTAIS (PROCEOENCIAS E MERCADORIAS) QUANTIDADE (Kg)	VALOR (Cr$)
EXP. 00 R. G. 00 SUL	P.R.G.DO NORTE	8370	2995600		
	PARAIBA . .	3290	1176727		
	PERNAMBUCO.	51760	17802914		
	SERGIPE . .	5250	1960414		
				91518	31276516
				1587955*	634204140*
800 67899 PERTENCES E ACESS.NAO INCLUIOOS EM CLASSE PROPRIA DE MAQS. E APARS.					
EXP. DO AMAZONAS . .	P. RONDONIA. .	90	73920		
	T. DO ACRE.	717	97340		
				807	171260
EXP. DO PARA	P. T. DO ACRE.	92	30320		
	AMAZONAS . .	696	144257		
	T. 00 AMAPA	374	668281		
	PERNAMBUCO.	160	35000		
	S. PAULO. .	2286	79247		
				3608	957105
EXP. 00 CEARA. . . .	P. PARA. . . .	216	241044		
	MARANHAO. .	1872	537742		
				2088	778786
EXP. DE PERNAMBUCO .	P. AMAZONAS. .	3064	1833819		
	PARA. . . .	6035	3111476		
	MARANHAO. .	344	59118		
	S. PAULO. .	25	200360		
	R.G.DO SUL.	6569	386946		
				16037	5591719
EXP. DA GUANABARA. .	P. RONOONIA. .	60	35940		
	AMAZONAS. .	16441	2652284		
	T.R.BRANCO.	3	4824		
	PARA. . . .	10765	7220116		
	T. 00 AMAPA	4777	3752808		
	MARANHAO. .	3721	1473204		
	PIAUI . . .	647	529026		
	CEARA . . .	6211	336016		
	R.G.DO NORTE	1655	221702		
	PARAIBA . .	4834	350194		
	PERNAMBUCO.	19850	2816137		
	ALAGOAS . .	480	73344		
	SERGIPE . .	1095	255284		
	BAHIA . . .	5144	656968		
	E. SANTO. .	10	1800		
	S. CATARINA	23025	5146041		
	R.G.00 SUL.	80	164046		
				98798	25689154
EXP. OE S. PAULO . .	P. RONOONIA. .	1077	471168		
	T. DO ACRE.	450	178478		
	AMAZONAS. .	12326	8167181		
	T.R.BRANCO.	46	31414		
	PARA. . . .	37606	18305422		
	T. 00 AMAPA	138	167764		
	MARANHAO. .	2750	509542		
	PIAUI . . .	1249	184085		
	CEARA . . .	682	116937		
	R.G.00 NORTE	152	122747		
	PARAIBA . .	2428	1001495		
	PERNAMBUCO.	17341	3777905		
	ALAGOAS . .	321	199756		
	SERGIPE . .	288	33482		
	BAHIA . . .	1500	185160		
	R.G.00 SUL.	1392	188969		
				79746	33641305
EXP. 00 PARANA . . .	P. PERNAMBUCO.	50	5891		
				50	5891
EXP. DE S. CATARINA.	P. PERNAMBUCO.	854	586392		
	R.OE JANEIRO	14	13998		
	GUANABARA .	2398	805316		
				3266	1405706
EXP. 00 R. G. 00 SUL	P. PARA. . . .	57	9622		
	CEARA . . .	2	900		
	R.G.00 NORTE	83	28861		
	PARAIBA . .	51	25600		
	PERNAMBUCO.	138	71900		
	R.OE JANEIRO	200	35000		
				531	171803
				204931*	65413099*

COMÉRCIO DE CABOTAGEM

EXPORTAÇÃO POR PRINCIPAIS MERCADORIAS, SEGUNDO AS PROCEDÊNCIAS E DESTINOS - 1961

MERCADORIAS E PROCEDÊNCIAS	DESTINOS	QUANTIDADE (Kg)	VALOR (Cr$)	TOTAIS (PROCEDÊNCIAS E MERCADORIAS) QUANTIDADE (Kg)	TOTAIS (PROCEDÊNCIAS E MERCADORIAS) VALOR (Cr$)
67901 67909 MAQUINAS DE COSTURA E SEUS PERT					
EXP. DO AMAZONAS . . P.	RONDONIA. .	21254	7093220		
	T. DO ACRE.	11052	3640720		
	T.R.BRANCO.	5147	2166790		
	GUANABARA .	30	30000		
	S. PAULO. .	30	10000		
				37513	12940730
EXP. DO PARA . . . . P.	RONDONIA. .	32295	9336639		
	T. DO ACRE.	6673	2137288		
	AMAZONAS. .	51483	15176139		
	T.R.BRANCO.	554	189312		
	T. DO AMAPA	4114	1221020		
	MARANHAO. .	48	27000		
	PIAUI . . .	9500	2868360		
	PERNAMBUCO.	250	61440		
	M. GROSSO .	50	27500		
	GOIAS . . .	377	140600		
				105344	31385298
EXP. DO CEARA. . . . P.	PARA. . . .	58	5000		
	MARANHAO. .	311	143425		
				369	148425
EXP. DE PERNAMBUCO . P.	AMAZONAS. .	12590	3497490		
	PARA. . . .	31631	5255450		
				44221	8752940
EXP. DA BAHIA. . . . P.	GUANABARA .	565	380000		
				565	380000
EXP. DA GUANABARA. . P.	RONDONIA. .	890	252000		
	T. DO ACRE.	7212	1954855		
	AMAZONAS. .	51631	11994830		
	T.R.BRANCO.		3450		
	PARA. . . .	104762	25814629		
	T. DO AMAPA	5570	1391700		
	CEARA . . .	352	142960		
	R.G.DO NORTE	950	250000		
	PERNAMBUCO.	1010	253600		
	ALAGOAS . .	237	119170		
	SERGIPE . .	370	72836		
	BAHIA . . .	40	15000		
				173024	42264730
EXP. DE S. PAULO . . P.	RONDONIA. .	22262	7945787		
	T. DO ACRE.	4437	927200		
	AMAZONAS. .	259173	78396600		
	T.R.BRANCO.	807	197850		
	PARA. . . .	558866	143895524		
	T. DO AMAPA	15045	3410560		
	MARANHAO. .	38987	8360025		
	R.G.DO NORTE	2200	425000		
	PARAIBA . .	1700	206800		
	PERNAMBUCO.	13557	10388960		
	ALAGOAS . .	95	21800		
	SERGIPE . .	148	35000		
				917277	254233206
EXP. DE S. CATARINA. P.	GUANABARA .	55	30000		
				55	30000
EXP. DO R. G. DO SUL P.	AMAZONAS. .	8500	2588000		
	PARA. . . .	17398	4145200		
	PARAIBA . .	320	75000		
				26218	6808200
				130458*	356943529*
68000 68999 VEICULOS, PEUR PERTS. E ACESS.					
EXP. DO AMAZONAS . . P.	RONDONIA. .	27524	13039979		
	T. DO ACRE.	8946	1694200		
	T.R.BRANCO.	40880	21906929		
	PARA. . . .	22358	9517355		
	MARANHAO. .	995	400000		
	CEARA . . .	6000	2000000		
	PERNAMBUCO.	980	500000		
	S. PAULO. .	30	34200		
				101713	47292563
EXP. DO PARA . . . . P.	RONDONIA. .	1616	868723		
	T. DO ACRE.	13441	4238270		

COMÉRCIO DE CABOTAGEM

EXPORTAÇÃO POR PRINCIPAIS MERCADORIAS, SEGUNDO AS PROCEDÊNCIAS E DESTINOS — 1961

MERCADORIAS E PROCEDENCIAS	DESTINOS	QUANTIDADE (Kg)	VALOR (Cr$)	TOTAIS (PROCEDENCIAS E MERCADORIAS) QUANTIDADE (Kg)	TOTAIS (PROCEDENCIAS E MERCADORIAS) VALOR (Cr$)
EXP. DO PARA	P. AMAZONAS . .	13916	4177168		
	T.R.BRANCO.	3111	1911388		
	T. DO AMAPA	7482	2316749		
	MARANHÃO. .	99	77000		
	CEARA . . .	7761	1987994		
	PERNAMBUCO.	9503	951000		
	GOIAS . . .	58	8700		
				56987	16536992
EXP. DO T. DO AMAPA.	P. PARA. . . .	26312	7806000		
				26312	7806000
EXP. DO CEARA. . . .	P. T. DO ACRE.	2390	207900		
	AMAZONAS. .	3140	1850000		
	PARA. . . .	22159	5949639		
	MARANHÃO. .	800	100000		
				28489	8107539
EXP. DA PARAIBA. . .	P. GUANABARA .	1500	180000		
	S. PAULO. .	700	200000		
				2200	380000
EXP. DE PERNAMBUCO .	P. AMAZONAS. .	6733	2139436		
	PARA. . . .	37914	10182645		
	MARANHÃO. .	1280	113730		
				45927	12435811
EXP. DE SERGIPE. . .	P. S. PAULO. .	2500	800000		
				2500	800000
EXP. DA BAHIA. . . .	P. AMAZONAS. .	1490	357400		
	PARA. . . .	9308	4580082		
	MARANHÃO. .	83761	59669996		
	PERNAMBUCO.	14408000	107400000		
	R.DE JANEIRO	900	300000		
	GUANABARA .	14990	2650000		
				14518549	166357478
EXP. DO E. SANTO . .	P. PERNAMBUCO.	84	70000		
	BAHIA . . .	1364	348000		
				1448	418000
EXP. DO R.DE JANEIRO	P. PARA. . . .	331	144243		
	S. CATARINA	74920	6229400		
	R.G.DO BUL.	1500	250000		
				76751	6692643
EXP. DA GUANABARA. .	P. RONDONIA. .	12404	4666132		
	T. DO ACRE.	81	9730		
	AMAZONAS. .	188298	92519278		
	T.R.BRANCO.	17010	5320905		
	PARA. . . .	563565	244001698		
	T. DO AMAPA	135711	45793093		
	MARANHÃO. .	28010	10986800		
	PIAUI . . .	8911	1942653		
	CEARA . . .	69097	30657225		
	R.G.DO NORTE	128423	24653626		
	PARAIBA . .	36741	14921366		
	PERNAMBUCO.	228624	104748056		
	ALAGOAS . .	27760	12091583		
	SERGIPE . .	13022	5964900		
	BAHIA . . .	293777	147412662		
	E. SANTO. .	16000	3450000		
	S. CATARINA	44788	14393971		
	R.G.DO SUL.	273	280000		
				1812495	763813478
EXP. DE S. PAULO . .	P. RONDONIA. .	16253	5912550		
	T. DO ACRE.	2940	1190042		
	AMAZONAS. .	361722	215785424		
	T.R.BRANCO.	21455	7791330		
	PARA. . . .	860455	434734330		
	T. DO AMAPA	34596	15493648		
	MARANHÃO. .	36664	9591291		
	PIAUI . . .	7730	652973		
	CEARA . . .	424915	87849427		
	R.G.DO NORTE	258357	119704098		
	PARAIBA . .	348791	159018085		
	PERNAMBUCO.	2141682	532509677		
	ALAGOAS . .	145911	34817710		
	SERGIPE . .	21679	7096343		
	BAHIA . . .	124329	42332295		
	PARANA. . .	975	618000		
	S. CATARINA	110740	42137770		
	R.G.DO SUL.	49183	10296772		
				4968377	1690599155

COMÉRCIO DE CABOTAGEM

EXPORTAÇÃO POR PRINCIPAIS MERCADORIAS, SEGUNDO AS PROCEDÊNCIAS E DESTINOS – 1961

MERCADORIAS E PROCEDENCIAS	DESTINOS	QUANTIDADE (Kg)	VALOR (Cr$)	TOTAIS (PROCEDENCIAS E MERCADORIAS) QUANTIDADE (Kg)	TOTAIS (PROCEDENCIAS E MERCADORIAS) VALOR (Cr$)
EXP. DO PARANA . . .	P. BAHIA . . .	140	28600		
	GUANABARA .	300	40000		
	S. PAULO. .	1600	900000		
				2040	968600
EXP. DE S. CATARINA.	P. PERNAMBUCO.	18732	2788984		
	R.DE JANEIRO	47940	1954900		
	GUANABARA .	4815	1210007		
	S. PAULO. .	385	450000		
				71R72	6403R91
EXP. DO R. G. DO SUL	P. AMAZONAS. .	1138	310164		
	PARA. . . .	5679	1679645		
	CEARA . . .	88043	4160713		
	R.G.DO NORTE	1532	459854		
	PARAIBA . .	3713	1301540		
	PERNAMBUCO.	9058	3477695		
	ALAGOAS . .	80	28376		
	SERGIPE . .	440	163976		
	BAHIA . . .	371	14112R		
	E. SANTO. .	28	13566		
	GUANABARA .	27031	2368783		
	S. PAULO. .	4278	742221		
	PARANA. . .	630	216754		
				142021	15064475
				21857681*	2743676825*
68000 68099 VEICULOS P.CORRER SOBRE LINHAS FERREAS,PEÇAS PERTS. E ACESS..					
EXP. DO AMAZONAS . .	P. T. DO ACRE.	60	74200		
				60	74200
EXP. DA BAHIA. . . .	P. PERNAMBUCO.	14408000	107800000		
				14408000	107800000
EXP. DO R.DE JANEIRO	P. S. CATARINA	45720	1298400		
				45720	1298400
EXP. DA GUANABARA. .	P. PARA. . . .	34450	1800000		
	T. DO AMAPA	415	87901		
	PIAUI . . .	5180	196800		
	CEARA . . .	50	337920		
	PERNAMBUCO.	6050	1184760		
	BAHIA . . .	4616	3488482		
	S. CATARINA	36235	10901144		
				86996	17997007
EXP. DE S. PAULO . .	P. RONDONIA. .	4800	288000		
	T. DO AMAPA	420	60000		
	MARANHAO. .	13560	559350		
	CEARA . . .	273849	21961474		
	PERNAMBUCO.	960555	59R23204		
	ALAGOAS . .	80742	1958051		
	BAHIA . . .	1348	82620		
	S. CATARINA	110740	4213770		
	R.G.DO SUL.	34533	418328R0		
				1480547	93129749
EXP. DE S. CATARINA.	P. PERNAMBUCO.	10953	1136508		
	R.DE JANEIRO	45720	1298400		
				56673	2434908
				16077996*	222734264*
68100 69199 VEICULOS A MOTOR P.ESTRR. E TRAFEGO URBANO,PEÇAS PERTS.E ACESS					
EXP. DO AMAZONAS . .	P. RONDONIA. .	26374	12790923		
	T. DO ACRE.	2836	1600000		
	T.R.BRANCO.	40820	2186517R		
	PARA. . . .	22358	9517355		
	MARANHAO. .	995	400000		
	PERNAMBUCO.	980	500000		
	S. PAULO. .	30	34200		
				94393	46707557
EXP. DO PARA	P. RONDONIA. .	238	147211		
	T. DO ACRE.	13179	4120924		
	AMAZONAS. .	10553	3114689		
	T.R.BRANCO.	2800	1768700		
	T. DO AMAPA	6380	2181549		
	CEARA . . .	7570	1954900		
	PERNAMBUCO.	9503	951000		
				50223	14238973

COMÉRCIO DE CABOTAGEM

EXPORTAÇÃO POR PRINCIPAIS MERCADORIAS, SEGUNDO AS PROCEDÊNCIAS E DESTINOS — 1961

MERCADORIAS E PROCEDÊNCIAS	DESTINOS	QUANTIDADE (Kg)	VALOR (Cr$)	TOTAIS (PROCEDÊNCIAS E MERCADORIAS) QUANTIDADE (Kg)	TOTAIS (PROCEDÊNCIAS E MERCADORIAS) VALOR (Cr$)
EXP. DO T. DO AMAPA.	P. PARA. . . .	26312	7806000	26312	7806000
EXP. DO CEARA. . . .	P. T. DO ACRE.	2390	207900		
	AMAZONAS. .	3140	1850000		
	PARA. . . .	22159	5949639		
	MARANHÃO. .	800	100000	28489	8107539
EXP. DA PARAIBA. . .	P. GUANABARA .	1500	180000	1500	180000
EXP. DE PERNAMBUCO .	P. AMAZONAS. .	3973	1906111		
	PARA. . . .	18164	8155202	22137	10061313
EXP. DA BAHIA. . . .	P. AMAZONAS. .	1490	357400		
	PARA. . . .	168	193452		
	MARANHÃO. .	83861	50669996		
	R.DE JANEIRO	900	300000		
	GUANABARA .	800	650000	87219	52170848
EXP. DO E. SANTO . .	P. BAHIA . . .	1310	300000	1310	300000
EXP. DO R.DE JANEIRO	P. PARA. . . .	331	144243		
	S. CATARINA	29200	5000000		
	R.G.DO SUL.	1500	250000	31031	5394243
EXP. DA GUANABARA. .	P. RONDONIA. .	10040	4348000		
	AMAZONAS. .	178343	87009350		
	T.R.BRANCO.	16970	5313975		
	PARA. . . .	427507	206467166		
	T. DO AMAPA	92077	40025273		
	MARANHÃO. .	16010	6426800		
	PIAUI . . .	3590	1538000		
	CEARA . . .	68847	30169305		
	R.G.DO NORTE	45175	19682099		
	PARAIBA . .	36741	14921368		
	PERNAMBUCO.	199804	95396988		
	ALAGOAS . .	27188	12023363		
	SERGIPE . .	12433	5923300		
	BAHIA . . .	272087	136104088		
	S. CATARINA	6303	1781687	1413115	667130762
EXP. DE S. PAULO . .	P. RONDONIA. .	9053	4436461		
	AMAZONAS. .	341830	209782124		
	T.R.BRANCO.	20480	8689570		
	PARA. . . .	700422	393090928		
	T. DO AMAPA	22192	10945151		
	MARANHÃO. .	13970	8083729		
	CEARA . . .	147538	65383429		
	R.G.DO NORTE	240335	117277305		
	PARAIBA . .	328126	156600383		
	PERNAMBUCO.	1134578	467335105		
	ALAGOAS . .	60561	32336834		
	SERGIPE . .	6950	5540700		
	BAHIA . . .	89223	36375600		
	PARANA. . .	975	618000		
	R.G.DO SUL.	14130	5990292	3130363	1522485611
EXP. DO PARANA . . .	P. S. PAULO. .	1600	900000	1600	900000
EXP. DE S. CATARINA.	P. PERNAMBUCO.	7749	1642476		
	R.DE JANEIRO	1220	600000		
	GUANABARA .	815	355007		
	S. PAULO. .	235	400000	10019	2997483
EXP. DO R. G. DO SUL	P. AMAZONAS. .	1138	3101164		
	PARA. . . .	3438	1397729		
	CEARA . . .	3043	1360713		
	R.G.DO NORTE	1330	438014		
	PARAIBA . .	3713	1301540		
	PERNAMBUCO.	8628	3357695		
	ALAGOAS . .	80	28376		
	SERGIPE . .	440	163976		
	BAHIA . . .	371	141128		
	E. SANTO. .	28	13566		
	GUANABARA .	87	51100		
	S. PAULO. .	4278	742281		
	PARANA. . .	630	216754	27204	9523036
				4924915*	2348003365*

COMÉRCIO DE CABOTAGEM

EXPORTAÇÃO POR PRINCIPAIS MERCADORIAS, SEGUNDO AS PROCEDÊNCIAS E DESTINOS — 1961

MERCADORIAS E PROCEDENCIAS	DESTINOS	QUANTIDADE (Kg)	VALOR (Cr$)	TOTAIS (PROCEDENCIAS E MERCADORIAS) QUANTIDADE (Kg)	TOTAIS (PROCEDENCIAS E MERCADORIAS) VALOR (Cr$)
71400 71499 PNEUMATICOS E CAMARAS DE AR P. VEICULOS.					
EXP. DO AMAZONAS . .	P. RONDONIA. .	2033	1041004		
	T. DO ACRE.	138	82432		
	T.R.BRANCO.	975	395537		
	PARA. . . .	960	261170		
	BAHIA . . .	1760	684398		
				5866	2464541
EXP. DO PARA	P. RONDONIA. .	160	137193		
	T. DO ACRE.	608	333728		
	AMAZONAS. .	6977	2608547		
	T.R.BRANCO.	21	9445		
	T. DO AMAPA	1743	681175		
	MARANHAO. .	377	118562		
	PIAUI . . .	700	241516		
	PERNAMBUCO.	198	105000		
	GUANABARA .	2070	662400		
				12854	4887567
EXP. DO CEARA. . . .	P. PARA. . . .	503	122650		
				503	122650
EXP. DE PERNAMBUCO .	P. AMAZONAS. .	72052	27610372		
	PARA. . . .	214366	81038651		
	GUANABARA .	1216	398224		
				287634	109037247
EXP. DA BAHIA. . . .	P. MARANHAO. .	693	527000		
				693	527000
EXP. DA GUANABARA. .	P. AMAZONAS. .	11049	4748898		
	PARA. . . .	28774	13720023		
	T. DO AMAPA	29960	15621972		
	R.G.DO NORTE	330	36933		
	PERNAMBUCO.	22377	8700728		
	BAHIA . . .	2012	444912		
	E. SANTO. .	80	47014		
	S. CATARINA	3898	1689915		
				98480	45012395
EXP. DE S. PAULO . .	P. RONDONIA. .	1348	514827		
	AMAZONAS. .	94129	39841196		
	T.R.BRANCO.	1502	572895		
	PARA. . . .	2906S2	109992905		
	T. DO AMAPA	7190	3289822		
	MARANHAO. .	34288	13809046		
	PIAUI . . .	276	90586		
	CEARA . . .	2655	1142858		
	R.G.DO NORTE	1200	428475		
	PARAIBA . .	1451	486852		
	PERNAMBUCO.	811110	331573287		
	ALAGOAS . .	257	99692		
	BAHIA . . .	9527	4176592		
				1255585	506019031
				1661615*	668070431
72000 72099 CAIXAS, ESCRINIOS E ESTOJOS DE MADEIRA.					
EXP. DO AMAZONAS . .	P. PARA. . . .	528	17600		
				528	17600
EXP. DO PARA	P. T. DO AMAPA	7800	151000		
	MARANHAO. .	97520	1818500		
				105320	1969500
EXP. DA BAHIA. . . .	P. R.G.DO SUL.	1100	22000		
				1100	2200
EXP. DA GUANABARA. .	P. PARA. . . .	10	23400		
	MARANHAO. .	16561	368681		
				16571	39208
EXP. DE S. PAULO . .	P. PARA. . . .	34056	1282604		
	R.G.DO NORTE	51	10090		
	PARAIBA . .	80871	942300		
	PERNAMBUCO.	4659	214260		
	ALAGOAS . .	65	15958		
				119702	2465211
EXP. DO PARANA . . .	P. MARANHAO. .	17237	249950		
	CEARA . . .	14790	482570		

COMÉRCIO DE CABOTAGEM

EXPORTAÇÃO POR PRINCIPAIS MERCADORIAS, SEGUNDO AS PROCEDÊNCIAS E DESTINOS — 1961

MERCADORIAS E PROCEDÊNCIAS	DESTINOS	QUANTIDADE (Kg)	VALOR (Cr$)	TOTAIS (PROCEDÊNCIAS E MERCADORIAS) QUANTIDADE (Kg)	VALOR (Cr$)
EXP. DO PARANA . . .	P. PARAIBA . .	7780	161550		
	PERNAMBUCO.	18337	333334		
	BAHIA . . .	96785	1311224		
	GUANABARA .	59978	640855		
	S. PAULO. .	56410	739200		
				271317	3918683
EXP. DE S. CATARINA.	P. CEARA . . .	767577	13786606		
	R.G.DO NORTE	511085	7978031		
	PARAIBA . .	706057	11846842		
	PERNAMBUCO.	4587030	135632474		
	ALAGOAS . .	2970	636000		
	SERGIPE . .	9625	129000		
	BAHIA . . .	1951197	37458140		
	E. SANTO. .	54400	706940		
	R.DE JANEIRO	1639623	24429287		
	GUANABARA .	5359114	84390099		
	S. PAULO. .	37405	455450		
				19652813	317448869
EXP. DO R. G. DO SUL	P. PARA. . . .	27000	460400		
	CEARA . . .	532759	7683306		
	PERNAMBUCO.	149409	2672032		
	SERGIPE . .	30000	500000		
	GUANABARA .	22300	433930		
				761468	11749668
				20928819*	337983613*
00 72299 ARTS. DE MADEIRA,	P. CONSTRUCAO.				
EXP. DO AMAZONAS . .	P. RONDONIA. .	3184	143165		
	T. DO ACRE.	250	40000		
	T.R.BRANCO.	7825	402400		
				11259	585565
EXP. DO PARA	P. RONDONIA. .	20236	612327		
	T. DO ACRE.	4935	107734		
	AMAZONAS . .	127539	3157142		
	T. DO AMAPA	9156	362430		
	MARANHAO. .	40437	898195		
	CEARA . . .	30065	695951		
	R.G.DO NORTE	3026	115731		
	PERNAMBUCO.	100167	1668554		
	GUANABARA .	1235	24717		
	S. PAULO. .	500	11128		
				337296	7643909
EXP. DO CEARA. . . .	P. AMAZONAS .	600	36228		
	PARA. . . .	160	33571		
				760	69799
EXP. DE PERNAMBUCO .	P. PARA. . . .	135	14151		
				135	14151
EXP. DE SERGIPE. . .	P. ALAGOAS . .	8170	84420		
				8170	84420
EXP. DA BAHIA. . . .	P. PARAIBA . .	5000	102720		
	PERNAMBUCO.	94180	1772740		
	GUANABARA .	61800	458200		
				160980	2333660
EXP. DO E. SANTO . .	P. CEARA . . .	66591	1340495		
	R.G.DO NORTE	1700	37450		
	PARAIBA . .	49392	1268644		
	PERNAMBUCO.	455454	10139887		
	ALAGOAS . .	14000	406600		
	BAHIA . . .	212167	3668794		
	R.G.DO SUL.	14400	413020		
				813704	17274890
EXP. DA GUANABARA. .	P. AMAZONAS .	12335	880294		
	PARA. . . .	189575	5865232		
	MARANHAO. .	4537	742121		
	PIAUI . . .	2438	83684		
	CEARA . . .	7678	1097416		
	R.G.DO NORTE	3769	525143		
	PARAIBA . .	1270	211757		
	PERNAMBUCO.	1478	84102		
	ALAGOAS . .	57845	4722780		
	SERGIPE . .	97963	4210372		
	BAHIA . . .	11668	904630		
	R.G.DO SUL.	645	55640		
				432201	19388571

COMÉRCIO DE CABOTAGEM

EXPORTAÇÃO POR PRINCIPAIS MERCADORIAS, SEGUNDO AS PROCEDÊNCIAS E DESTINOS – 1961

MERCADORIAS E PROCEDÊNCIAS	DESTINOS	QUANTIDADE (Kg)	VALOR (Cr$)	TOTAIS (PROCEDÊNCIAS E MERCADORIAS) QUANTIDADE (Kg)	TOTAIS (PROCEDÊNCIAS E MERCADORIAS) VALOR (Cr$)
EXP. DE S. PAULO . .	P. AMAZONAS. .	14050	624555		
	PARA. . . .	112458	9379840		
	PARAIBA . .	68378	1579881		
	PERNAMBUCO.	32605	1431165		
	BAHIA . . .	2590	190010		
				230081	1320545
EXP. DO PARANA . . .	P. CEARA . . .	32501	1076926		
	R.G.DO NORTE	25398	1016263		
	PARAIBA . .	19905	294369		
	PERNAMBUCO.	250430	7564270		
	BAHIA . . .	140712	3252141		
	S. PAULO. .	11179	173717		
				480125	1337768
EXP. DE S. CATARINA.	P. MARANHÃO. .	3256	56325		
	PIAUI . . .	11875	211432		
	CEARA . . .	30693	1010281		
	R.G.DO NORTE	17315	233118		
	PARAIBA . .	176151	2261630		
	PERNAMBUCO.	597715	12362908		
	ALAGOAS . .	34927	783471		
	SERGIPE . .	23880	425837		
	BAHIA . . .	422290	7789483		
	E. SANTO. .	369897	4875284		
	R.DE JANEIRO	1033611	14986111		
	GUANABARA .	2158001	24141705		
	S. PAULO. .	12299	222914		
				4890910	69360569
				7365621*	143338675
73000 73999 PAPEL E ARTS.DE PAPEL, EXCL. OBRAS IMPRESSAS.					
EXP. DO AMAZONAS . .	P. RONDONIA. .	19977	1207350		
	T. DO ACRE.	4379	628724		
	T.R.BRANCO.	6305	844088		
	PARA. . . .	2013	67100		
				32674	274726
EXP. DO PARA	P. RONDONIA. .	33302	4454282		
	T. DO ACRE.	27044	2984318		
	AMAZONAS. .	34005	2854203		
	T.R.BRANCO.	838	49970		
	T. DO AMAPÁ	64829	6976548		
	MARANHÃO. .	7657	330930		
	S. PAULO. .	853	28836		
	GOIAS . . .	692	103300		
				169210	1778238
EXP. DO PIAUI. . . .	P. MARANHÃO. .	7	1430		
				7	143
EXP. DO CEARA. . . .	P. RONDONIA. .	143	26500		
	T. DO ACRE.	437	92252		
	AMAZONAS. .	5665	561794		
	PARA. . . .	2587	453075		
	T. DO AMAPÁ	778	57036		
	MARANHÃO. .	535	85160		
	S. PAULO. .	1700002	18020000		
				1710137	1923581
EXP. DA PARAIBA. . .	P. AMAZONAS. .	4750	419880		
	PARA. . . .	11050	317600		
	MARANHÃO. .	1950	126040		
	PIAUI . . .	1353	50480		
	CEARA . . .	11581	357760		
	R.G.DO NORTE	111	3520		
	SERGIPE . .	463	14800		
	BAHIA . . .	525	16800		
	S. PAULO. .	300	24000		
				32083	133088
EXP. DE PERNAMBUCO .	P. AMAZONAS. .	42634	4930801		
	PARA. . . .	365725	33358463		
	MARANHÃO. .	207750	9906002		
	PIAUI . . .	602	37678		
	CEARA . . .	87844	5364135		
	R.G.DO NORTE	23420	1151077		
	SERGIPE . .	105132	664110		
	BAHIA . . .	5566	462141		
	GUANABARA .	150732	10146780		
	S. PAULO. .	8568014	599460258		
	R.G.DO SUL.	61041	4357669		
				9618460	66983911

COMÉRCIO DE CABOTAGEM

EXPORTAÇÃO POR PRINCIPAIS MERCADORIAS, SEGUNDO AS PROCEDÊNCIAS E DESTINOS – 1961

MERCADORIAS E PROCEDÊNCIAS	DESTINOS	QUANTIDADE (Kg)	VALOR (Cr$)	TOTAIS (PROCEDÊNCIAS E MERCADORIAS) QUANTIDADE (Kg)	TOTAIS (PROCEDÊNCIAS E MERCADORIAS) VALOR (Cr$)
EXP. DE SERGIPE. . .	P. BAHIA . . .	586	2703		
				586	2703
EXP. DA BAHIA. . . .	P. AMAZONAS. .	9441	791414		
	PARA. . . .	122274	9978226		
	MARANHÃO. .	12211	657263		
	CEARA . . .	5395	324272		
	R.G.DO NORTE	3837	154870		
	PARAIBA. . .	47235	1881880		
	PERNAMBUCO.	23500	936000		
	ALAGOAS . .	15090	1915958		
				238983	16639883
EXP. DO E. SANTO . .	P. AMAZONAS. .	624	48132		
	PARA. . . .	38161	3142554		
	CEARA . . .	16643	618529		
	R.G.DO NORTE	17283	1339275		
	PERNAMBUCO.	5858	568522		
	ALAGOAS . .	104591	7814058		
	BAHIA . . .	71357	2668660		
				254517	16199730
EXP. DO R.DE JANEIRO	P. AMAZONAS. .	38	10545		
	PARA. . . .	107	6656D		
	PERNAMBUCO.	15449	562343		
				15594	639448
EXP. DA GUANABARA. .	P. RONDONIA. .	13678	1309933		
	T. DO ACRE.	12865	1104829		
	AMAZONAS. .	480699	55203796		
	T.R.BRANCO.	1771	258756		
	PARA. . . .	1983064	207714435		
	T. DO AMAPA	39006	4771931		
	MARANHÃO. .	440786	38557030		
	PIAUI . . .	195661	15216805		
	CEARA . . .	950443	99194038		
	R.G.DO NORTE	256272	20454718		
	PARAIBA . .	127184	13738765		
	PERNAMBUCO.	2652181	191972502		
	ALAGOAS . .	252818	25017691		
	SERGIPE . .	272792	22208673		
	BAHIA . . .	2130204	162053369		
	E. SANTO. .	250	11000		
	PARANA. . .	609	68200		
	S. CATARINA	48562	3597730		
	R.G.DO SUL.	224853	14697493		
				10083698	877151696
EXP. DE S. PAULO . .	P. RONDONIA. .	48135	5542842		
	T. DO ACRE.	31093	3845928		
	AMAZONAS. .	289732	36558351		
	T.R.BRANCO.	4681	530824		
	PARA. . . .	1230533	105167896		
	T. DO AMAPA	20890	1446775		
	MARANHAO. .	203823	20783165		
	PIAUI . . .	22669	2521821		
	CEARA . . .	1133889	88332635		
	R.G.DO NORTE	242049	26019041		
	PARAIBA . .	631368	59451322		
	PERNAMBUCO.	704466	61245337		
	ALAGOAS . .	321270	2220661		
	SERGIPE . .	228950	24740731		
	BAHIA . . .	2518108	190472956		
	R.G.DO SUL.	358387	33496376		
				14330543	1233565661
EXP. DO PARANA . . .	P. MARANHÃO. .	81000	3513740		
	CEARA . . .	13787	543150		
	R.G.OD NORTE	14780	685776		
	PARAIBA . .	19100	812040		
	PERNAMBUCO.	101264	3144657		
	SERGIPE . .	10170	41496D		
	BAHIA . . .	112597	3895580		
				352698	13009803
EXP. DE S. CATARINA.	P. CEARA . . .	91033	3212723		
	R.G.DO NORTE	49364	1647614		
	PARAIBA . .	197587	7674782		
	PERNAMBUCO.	2193667	83110786		
	ALAGOAS . .	26216	1094555		
	BAHIA . . .	383976	17393247		
	GUANABARA .	542896	30084598		
	S. PAULO. .	96732	5870076		
				3581471	150088381

COMÉRCIO DE CABOTAGEM

EXPORTAÇÃO POR PRINCIPAIS MERCADORIAS, SEGUNDO AS PROCEDÊNCIAS E DESTINOS — 1961

MERCADORIAS E PROCEDÊNCIAS	DESTINOS	QUANTIDADE (Kg)	VALOR (Cr$)	TOTAIS (PROCEDÊNCIAS E MERCADORIAS) QUANTIDADE (Kg)	TOTAIS (PROCEDÊNCIAS E MERCADORIAS) VALOR (Cr$)
EXP. DO R. G. DO SUL	P. AMAZONAS . .	23020	1762894		
	PARA. . . .	17508	1263954		
	MARANHÃO. .	90349	5725546		
	CEARA . . .	61961	3308031		
	R.G.DO NORTE	165766	10734251		
	PARAIBA . .	303051	16480085		
	PERNAMBUCO.	264908	17058731		
	ALAGOAS . .	8519	1651346		
	SERGIPE . .	21090	1208480		
	BAHIA . . .	130010	8350851		
				1102862	67544165
				41523523*	3085778364
73100 73199 PAPEL EM FOLHAS E ROLOS, EXCL. DIV. 734					
EXP. DO AMAZONAS . .	P. RONDONIA. .	17006	822150		
	T. DO ACRE.	954	161400		
	T.R.BRANCO.	2675	252956		
				20637	1236506
EXP. DO PARA	P. RONDONIA. .	14337	595731		
	T. DO ACRE.	18913	1117783		
	AMAZONAS. .	17722	995044		
	T.R.BRANCO.	720	37440		
	T. DO AMAPA	36102	3255003		
	MARANHÃO. .	6647	273650		
	S. PAULO. .	756	14050		
	GOIAS . . .	546	33440		
				95743	6322141
EXP. DO CEARA. . . .	P. T. DO ACRE.	390	22252		
	AMAZONAS. .	3413	291594		
	PARA. . . .	155	31640		
	T. DO AMAPA	545	30786		
	MARANHÃO. .	13	1000		
	S. PAULO. .	1700002	18020000		
				1704518	18397272
EXP. DE PERNAMBUCO .	P. AMAZONAS. .	10340	963451		
	PARA. . . .	77913	3278927		
	MARANHÃO. .	194428	8440586		
	PIAUI . . .	409	22707		
	CEARA . . .	71536	3932696		
	R.G.DO NORTE	23392	1149605		
	S. PAULO. .	5147975	357290086		
				5525993	375078056
EXP. DE SERGIPE. . .	P. BAHIA . . .	586	2703		
				586	2701
EXP. DA BAHIA. . . .	P. AMAZONAS. .	3270	341857		
	PARA. . . .	104238	6244114		
	MARANHÃO. .	9844	439051		
	CEARA . . .	5395	324272		
	R.G.DO NORTE	3819	151195		
	PARAIBA . .	47235	1881880		
	PERNAMBUCO.	23500	936000		
	ALAGOAS . .	1482	77307		
				198783	10395676
EXP. DO E. SANTO . .	P. CEARA . . .	15701	542089		
	ALAGOAS . .	33568	1339994		
	BAHIA . . .	70552	2606605		
				119821	4548178
EXP. DO R.DE JANEIRO	P. AMAZONAS. .	38	10545		
	PERNAMBUCO.	15449	562343		
				15487	572888
EXP. DA GUANABARA. .	P. RONDONIA. .	8961	614513		
	T. DO ACRE.	10763	771355		
	AMAZONAS. .	343810	32254378		
	T.R.BRANCO.	1415	203835		
	PARA. . . .	1448297	126422892		
	T. DO AMAPA	23144	2650053		
	MARANHÃO. .	380425	29269435		
	PIAUI . . .	179613	13153994		
	CEARA . . .	800261	82034922		
	R.G.DO NORTE	211376	14591812		
	PARAIBA . .	91169	8780236		
	PERNAMBUCO.	2115542	137046593		
	ALAGOAS . .	192562	16183488		
	SERGIPE . .	219697	16814498		
	BAHIA . . .	1740425	129875992		

COMÉRCIO DE CABOTAGEM

EXPORTAÇÃO POR PRINCIPAIS MERCADORIAS, SEGUNDO AS PROCEDÊNCIAS E DESTINOS – 1961

MERCADORIAS E PROCEDENCIAS	DESTINOS	QUANTIDADE (Kg)	VALOR (Cr$)	TOTAIS (PROCEDENCIAS E MERCADORIAS) QUANTIDADE (Kg)	TOTAIS (PROCEDENCIAS E MERCADORIAS) VALOR (Cr$)
EXP. DA GUANABARA. .	P. E. SANTO. .	250	11000		
	PARANA. . .	609	68200		
	S. CATARINA	42508	2626457		
	R.6.00 SUL.	16702	2173887		
				7827529	617537598
EXP. DE S. PAULO . .	P. RONDONIA. .	27746	2428965		
	T. 00 ACRE.	20853	2011588		
	AMAZONAS. .	152342	17049072		
	T.R.BRANCO.	2651	244489		
	PARA. . . .	924828	63870823		
	T. 00 AMAPA	18084	1035465		
	MARANHAO. .	119255	10909412		
	PIAUI . . .	9884	1146763		
	CEARA . . .	835696	61088068		
	R.6.00 NORTE	78491	7716663		
	PARAIBA . .	411105	32763899		
	PERNAMBUCO.	5354483	445884398		
	ALAGOAS . .	281076	17176041		
	SERGIPE . .	157699	15284527		
	BAHIA . . .	2178957	155691580		
	R.6.00 SUL.	302675	28778595		
				10875825	863080348
EXP. 00 PARANA . . .	P. MARANHAO. .	81000	3513740		
	PERNAMBUCO.	23350	601120		
				104350	4114860
EXP. DE S. CATARINA.	P. CEARA . . .	21233	957627		
	R.6.00 NORTE	18464	836372		
	PARAIBA . .	118887	5512188		
	PERNAMBUCO.	1055336	49012737		
	ALAGOAS . .	7716	504563		
	BAHIA . . .	194576	11590879		
	GUANABARA .	50905	2625743		
				1467117	71040109
EXP. 00 R. 6. DO SUL	P. AMAZONAS. .	16130	1117026		
	PARA. . . .	9301	625063		
	MARANHAO. .	84902	5154742		
	CEARA . . .	20974	1596042		
	R.6.00 NORTE	154150	9859871		
	PARAIBA . .	298607	16061061		
	PERNAMBUCO.	206762	13013700		
	ALAGOAS . .	19136	1183850		
	SERGIPE . .	21090	1208480		
	BAHIA . . .	40350	2726818		
				871402	52546653
				28827791*	2024872990*
7.00 73112 PAPEL P. IMPRESSAO.					
EXP. 00 AMAZONAS . .	P. RONDONIA. .	7600	226000		
				7600	226000
EXP. 00 PARA	P. RONDONIA. .	350	10000		
	T. 00 ACRE.	875	58850		
	AMAZONAS. .	1850	168930		
	T. 00 AMAPA	8030	1106580		
				11105	1344360
EXP. 00 CEARA. . . .	P. PARA. . . .	61	9240		
				61	9240
EXP. DE PERNAMBUCO .	P. MARANHAO. .	93458	4266667		
	CEARA . . .	71536	3932696		
	R.6.00 NORTE	23392	1149605		
				188386	9348968
EXP. DA GUANABARA. .	P. AMAZONAS. .	139126	9677933		
	PARA. . . .	805808	49622852		
	T. 00 AMAPA	2934	305994		
	MARANHAO. .	98457	9878721		
	PIAUI . . .	24400	2582725		
	CEARA . . .	434409	43352090		
	R.6.00 NORTE	135423	9029675		
	PARAIBA . .	35967	3495948		
	PERNAMBUCO.	734225	55327003		
	ALAGOAS . .	81731	7907432		
	SERGIPE . .	71789	7262203		
	BAHIA . . .	587387	63839471		
	PARANA. . .	384	43240		
	S. CATARINA	38729	2192264		
	R.6.00 SUL.	7657	895437		
				3198426	265411988

COMÉRCIO DE CABOTAGEM

EXPORTAÇÃO POR PRINCIPAIS MERCADORIAS, SEGUNDO AS PROCEDÊNCIAS E DESTINOS — 1961

MERCADORIAS E PROCEDENCIAS	DESTINOS	QUANTIDADE (Kg)	VALOR (Cr$)	TOTAIS (PROCEDENCIAS E MERCADORIAS) QUANTIDADE (Kg)	TOTAIS (PROCEDENCIAS E MERCADORIAS) VALOR (Cr$)
EXP. DE S. PAULO . .	P. RONDONIA. .	9422	1039506		
	AMAZONAS. .	47651	4800888		
	PARA. . . .	56809	5525857		
	MARANHÃO. .	45747	4528938		
	PIAUI . . .	4323	420742		
	CEARA . . .	264403	22987113		
	R.G.DO NORTE	64705	5788155		
	PARAIBA . .	166836	15995693		
	PERNAMBUCO.	1500590	13091930		
	ALAGOAS . .	21324	1915074		
	SERGIPE . .	35960	3446303		
	BAHIA . . .	455632	44591983		
	R.G.DO SUL.	248261	23085711		
				2921663	265045591
EXP. DE S. CATARINA.	P. PERNAMBUCO.	33048	1826037		
	BAHIA . . .	4375	240240		
				37423	2066271
EXP. DO R. G. DO SUL	P. MARANHXO. .	1377	84240		
	SERGIPE . .	4990	301600		
				6367	385840
				6371031•	543838265
73120 PAPEL P. EMBRULHO					
EXP. DO AMAZONAS . .	P. RONOONIA. .	8892	411450		
	T. DO ACRE.	451	42200		
	T.R.BRANCO.	2395	203556		
				11738	657206
EXP. DO PARA	P. RONDONIA. .	13979	585447		
	T. DO ACRE.	16952	886558		
	AMAZONAS. .	15048	644940		
	T.R.BRANCO.	720	37440		
	T. DO AMAPA	85385	1488214		
	MARANHXO. .	6647	273650		
	GOIAS . . .	546	33440		
				79277	3949681
EXP. DO CEARA. . . .	P. T. DO ACRE.	390	22252		
	AMAZONAS. .	2702	237222		
	T. DO AMAPA	545	30786		
	S. PAULO. .	1700002	18020000		
				1703639	18310261
EXP. DE PERNAMBUCO .	P. AMAZONAS. .	6000	667779		
	PARA. . . .	72867	3024129		
	MARANHXO. .	100500	4152864		
	S. PAULO. .	748237	52557275		
				927604	60402047
EXP. DE SERGIPE. . .	P. BAHIA . . .	586	2703		
				586	2703
EXP. DA BAHIA. . . .	P. AMAZONAS. .	3270	341857		
	PARA. . . .	96417	5757465		
	MARANHÃO. .	9400	409760		
	CEARA . . .	5395	324272		
	R.G.DO NORTE	1874	61474		
	PARAIBA . .	47235	1881880		
	PERNAMBUCO.	23500	936000		
	ALAGOAS . .	487	26337		
				187578	9739041
EX JO E. SANTO . .	P. CEARA . . .	15701	542089		
	ALAGOAS . .	33568	1394484		
	BAHIA . . .	70552	2606605		
				119821	4548171
EXP. DO R.DE JANEIRO	P. AMAZONAS. .	38	10545		
	PERNAMBUCO.	15449	562343		
				15487	572888
EXP. DA GUANABARA. .	P. RONDONIA. .	8643	551213		
	T. DO ACRE.	10012	650835		
	AMAZONAS. .	138633	8761023		
	PARA. . . .	352024	23483867		
	T. DO AMAPA	6415	385583		
	MARANHXO. .	253914	13486054		
	PIAUI . . .	145430	9442617		
	CEARA . . .	234306	16300678		
	R.G.DO NORTE	64563	4074670		
	PARAIBA . .	34829	2182829		
	PERNAMBUCO.	1155268	62888327		

COMÉRCIO DE CABOTAGEM

EXPORTAÇÃO POR PRINCIPAIS MERCADORIAS, SEGUNDO AS PROCEDÊNCIAS E DESTINOS - 1961

MERCADORIAS E PROCEDENCIAS	DESTINOS	QUANTIDADE (Kg)	VALOR (Cr$)	TOTAIS (PROCEDENCIAS E MERCADORIAS) QUANTIDADE (Kg)	TOTAIS (PROCEDENCIAS E MERCADORIAS) VALOR (Cr$)
EXP. DA GUANABARA. .	P. ALAGOAS . .	96337	6396199		
	SERGIPE . .	132577	7743194		
	BAHIA . . .	1037158	52166773		
	E. SANTO. .	250	11000		
	S. CATARINA	2463	231580		
	R.6.00 SUL.	369	47970		
				3673191	208804412
EXP. DE S. PAULO . .	P. RONDONIA. .	14923	902413		
	T. DO ACRE.	13050	876541		
	AMAZONAS. .	64329	5519039		
	T.RIO BRANCO.	2241	191474		
	PARA. . . .	792865	45549857		
	T. DO AMAPA	17701	966828		
	MARANHAO. .	56037	3681359		
	PIAUI . . .	1317	118131		
	CEARA . . .	523051	28804705		
	R.6.00 NORTE	6141	511177		
	PARAIBA . .	209337	11251916		
	PERNAMBUCO.	3504678	256964045		
	ALAGOAS . .	254289	14359898		
	SERGIPE . .	80309	5021079		
	BAHIA . . .	1681361	105382882		
	R.6.00 SUL.	54379	5688550		
				7276208	485783894
EXP. DO PARANA . . .	P. MARANHAO. .	81000	3513740		
	PERNAMBUCO.	23350	601120		
				104350	4114860
EXP. DE S. CATARINA.	P. CEARA . . .	21233	957627		
	R.6.00 NORTE	18464	836372		
	PARAIBA . .	118887	5512188		
	PERNAMBUCO.	1021205	47078852		
	ALAGOAS . .	7716	504563		
	BAHIA . . .	189798	11303839		
	GUANABARA .	50905	2625743		
				1428208	68819184
EXP. DO R. G. DO SUL	P. AMAZONAS. .	16130	1117026		
	PARA. . . .	9301	625063		
	MARANHAO. .	83525	5070502		
	CEARA . . .	20974	1596042		
	R.G.DO NORTE	154150	9859871		
	PARAIBA . .	298607	16061061		
	PERNAMBUCO.	206762	13013700		
	ALAGOAS . .	19136	1183850		
	SERGIPE . .	16100	906880		
	BAHIA . . .	40350	2726818		
				865035	52160813
				16392722*	917865179
7.00 73299 PAPELAO,CARTAO OU CARTOLINA, EM FOLHAS E ROLOS,EXCL.DIV.734					
EXP. DO AMAZONAS . .	P. T. DO ACRE.	2	1000		
				2	1000
EXP. DO PARA	P. RONDONIA. .	1350	120370		
	T. DO ACRE.	1077	55387		
	AMAZONAS. .	2072	127566		
	T. DO AMAPA	1822	103411		
	MARANHAO. .	1010	57280		
				6731	464014
EXP. DE PERNAMBUCO .	P. AMAZONAS. .	200	9000		
	PARA. . . .	10138	878272		
				10338	887272
EXP. DA BAHIA. . . .	P. AMAZONAS. .	1172	40223		
				1172	40223
EXP. DA GUANABARA. .	P. T. DO ACRE.	10	980		
	AMAZONAS. .	29365	1989849		
	PARA. . . .	129191	5497763		
	T. DO AMAPA	821	125843		
	MARANHAO. .	14960	1163642		
	PIAUI . . .	5164	308610		
	CEARA . . .	52611	4717616		
	R.G.DO NORTE	18401	1224783		
	PARAIBA . .	4893	445146		
	PERNAMBUCO.	175789	15356589		
	ALAGOAS . .	12608	1137126		
	SERGIPE . .	36468	2883147		
	BAHIA . . .	81845	6729998		

COMÉRCIO DE CABOTAGEM

EXPORTAÇÃO POR PRINCIPAIS MERCADORIAS, SEGUNDO AS PROCEDÊNCIAS E DESTINOS - 1961

MERCADORIAS E PROCEDÊNCIAS	DESTINOS	QUANTIDADE (Kg)	VALOR (Cr$)	TOTAIS (PROCEDÊNCIAS E MERCADORIAS) QUANTIDADE (Kg)	TOTAIS (PROCEDÊNCIAS E MERCADORIAS) VALOR (Cr$)
EXP. DA GUANABARA. .	P. B. CATARINA	635	68099		
	R.G.DO BUL.	49216	4195554		
				611977	4584474
EXP. DE B. PAULO . .	P. RONDONIA. .	2197	230568		
	T. DO ACRE.	452	59238		
	AMAZONAS. .	38599	2596809		
	PARA. . . .	61167	3575207		
	T. DO AMAPA	1000	56000		
	MARANHÃO. .	18911	1157103		
	PIAUI . . .	1429	85170		
	CEARA . . .	87493	4263361		
	R.G.DO NORTE	7023	713437		
	PARAIBA . .	34968	1840883		
	PERNAMBUCO.	372346	29507716		
	ALAGOAS . .	5230	491508		
	BERGIPE . .	4316	489934		
	BAHIA . . .	96046	6627333		
	R.G.DO BUL.	53792	4369182		
				784969	56063445
EXP. DO PARANA . . .	P. CEARA . . .	13787	543150		
	R.G.DO NORTE	14780	685776		
	PARAIBA . .	19100	813040		
	PERNAMBUCO.	72964	2439437		
	BERGIPE . .	10170	414960		
	BAHIA . . .	112597	3895580		
				243398	8790943
EXP. DE S. CATARINA.	P. CEARA . . .	47300	1440776		
	R.G.DO NORTE	20900	603248		
	PARAIBA . .	78700	2162594		
	PERNAMBUCO.	1010531	30522085		
	ALAGOAS . .	18500	589992		
	BAHIA . . .	185400	5648448		
	GUANABARA .	491991	27458855		
	S. PAULO. .	96732	5870076		
				1950054	74296066
EXP. DO R. G. DO BUL	P. CEARA . . .	3000	62400		
	PERNAMBUCO.	7000	145600		
	BAHIA . . .	11400	347490		
				21400	555496
				3630041*	186943206
73600 73699 PAPEL,PAPELÃO, CARTÃO OU CARTOLINA, CORTADOS					
EXP. DO AMAZONAS . .	P. RONDONIA. .	904	187700		
	T. DO ACRE.	857	224987		
	T.R.BRANCO.	1920	323485		
				3681	736172
EXP. DO PARA	P. RONDONIA. .	4908	2301000		
	T. DO ACRE.	4215	1338498		
	AMAZONAS. .	808	369980		
	T.R.BRANCO.	29	3780		
	T. DO AMAPA	4916	1580410		
	GOIAS . . .	118	58000		
				14994	5651668
EXP. DE PERNAMBUCO .	P. AMAZONAS. .	7000	514289		
	PARA. . . .	33913	2475767		
	MARANHÃO. .	8800	580800		
	CEARA . . .	5200	399360		
	GUANABARA .	150652	10140000		
	S. PAULO. .	3257617	231199221		
	R.G.DO BUL.	60160	4218240		
				3523342	249527657
EXP. DA BAHIA. . . .	P. PARA. . . .	426	20000		
	MARANHÃO. .	1049	40343		
	ALAGOAS . .	316	11544		
				1791	71887
EXP. DO R.DE JANEIRO	P. PARA. . . .	107	66560		
				107	66560
EXP. DA GUANABARA. .	P. RONDONIA. .	1932	294850		
	T. DO ACRE.	630	90207		
	AMAZONAS. .	34436	9779495		
	PARA. . . .	88157	28850855		
	T. DO AMAPA	5220	749319		
	MARANHÃO. .	16116	4357783		
	PIAUI . . .	585	117521		
	CEARA . . .	12081	1981684		

COMÉRCIO DE CABOTAGEM

EXPORTAÇÃO POR PRINCIPAIS MERCADORIAS, SEGUNDO AS PROCEDÊNCIAS E DESTINOS — 1961

MERCADORIAS E PROCEDÊNCIAS	DESTINOS	QUANTIDADE (Kg)	VALOR (Cr$)	TOTAIS (PROCEDÊNCIAS E MERCADORIAS) QUANTIDADE (Kg)	TOTAIS (PROCEDÊNCIAS E MERCADORIAS) VALOR (Cr$)
EXP. DA GUANABARA. .	P.R.G.DO NORTE	8016	1720667		
	PARAIBA . .	1456	241159		
	PERNAMBUCO.	48706	7896452		
	ALAGOAS . .	7698	1476441		
	SERGIPE . .	6818	1058541		
	BAHIA . . .	27651	3867265		
	S. CATARINA	1394	315170		
	R.G.DO SUL.	1327	218650		
				262223	62410069
EXP. DE S. PAULO . .	P. RONDONIA. .	5968	942149		
	T. DO ACRE.	5618	939940		
	AMAZONAS. .	33946	5548394		
	T.R.BRANCO.	685	105700		
	PARA. . . .	117636	16559828		
	T. DO AMAPA	1331	235479		
	MARANHAO. .	26784	3457381		
	PIAUI . . .	6937	633761		
	CEARA . . .	80348	9695025		
	R.G.DO NORTE	40572	5270460		
	PARAIBA . .	70893	9012347		
	PERNAMBUCO.	423527	53027134		
	ALAGOAS . .	12187	1498215		
	SERGIPE . .	30260	3840548		
	BAHIA . . .	31771	4452001		
	R.G.DO SUL.	292	131653		
				888755	115340015
EXP. DO R. G. DO SUL	P. AMAZONAS. .	4320	380008		
	PARA. . . .	6630	520585		
	MARANHAO. .	2629	278579		
	CEARA . . .	12894	958089		
	R.G.DO NORTE	11496	865482		
	PARAIBA . .	1200	82368		
	PERNAMBUCO.	49200	3698780		
	ALAGOAS . .	5760	427412		
	BAHIA . . .	47294	3751373		
				141423	10962676
				4836316*	444766704*
1700 73799 CADERNOS,REGISTRADORES E OUTRAS MANUFATURAS DE PAPEL P.ESCRE VER.ALBUNS E SEMELHS..					
EXP. DO AMAZONAS . .	P. T. DO ACRE.	50	19000		
	T.R.BRANCO.	100	4000		
				150	23000
EXP. DO PARA	P. RONDONIA. .	148	22000		
	T. DO ACRE.	77	8750		
	T.R.BRANCO.	79	8750		
	T. DO AMAPA	79	8750		
				383	48250
EXP. DO PIAUI. . . .	P. MARANHAO. .	7	1430		
				7	1430
EXP. DO CEARA. . . .	P.. RONDONIA. .	143	26500		
	T. DO ACRE.	47	10000		
	AMAZONAS. .	2252	270200		
	PARA. . . .	2432	421435		
	T. DO AMAPA	233	26250		
				5107	754385
EXP. DE PERNAMBUCO .	P. PARA. . . .	1695	284072		
				1695	284072
EXP. DA BAHIA. . . .	P. PARA. . . .	9094	2053701		
				9094	2053701
EXP. DA GUANABARA. .	P. RONDONIA. .	253	120480		
	T. DO ACRE.	657	128258		
	AMAZONAS. .	37325	5376579		
	T.R.BRANCO.	353	54355		
	PARA. . . .	59854	9230659		
	T. DO AMAPA	3874	507034		
	MARANHAO. .	12312	1648437		
	PIAUI . . .	8862	1384193		
	CEARA . . .	38052	6153490		
	R.G.DO NORTE	14213	2364515		
	PARAIBA . .	21222	3117029		
	PERNAMBUCO.	129568	18351842		
	ALAGOAS . .	38743	6055999		
	SERGIPE . .	8342	1262988		

COMÉRCIO DE CABOTAGEM

EXPORTAÇÃO POR PRINCIPAIS MERCADORIAS, SEGUNDO AS PROCEDÊNCIAS E DESTINOS — 1961

MERCADORIAS E PROCEDENCIAS	DESTINOS	QUANTIDADE (Kg)	VALOR (Cr$)	TOTAIS (PROCEDENCIAS E MERCADORIAS) QUANTIDADE (Kg)	TOTAIS (PROCEDENCIAS E MERCADORIAS) VALOR (Cr$)
EXP. DA GUANABARA. .	P. BAHIA . . .	33139	5146846		
	S. CATARINA	282	127867		
	R.G.DO SUL.	224	33387		
				407275	6106335
EXP. DE S. PAULO . .	P. RONDONIA. .	11624	1869624		
	T. DO ACRE.	3911	793014		
	AMAZONAS. .	56144	9708553		
	T.RBRANCO.	587	98842		
	PARA. . . .	69380	11550321		
	T. DO AMAPA	129	32809		
	MARANHAO. .	30961	4412776		
	PIAUI . . .	4419	656187		
	CEARA . . .	56461	9147430		
	R.G.DO NORTE	56891	8515393		
	PARAIBA . .	109067	15439702		
	PERNAMBUCO.	360212	52485116		
	ALAGOAS . .	14859	2566890		
	SERGIPE . .	34244	4826476		
	BAHIA . . .	154837	22647468		
	R.G.DO SUL.	1628	216946		
				965354	144967487
EXP. DO PARANA . . .	P. PERNAMBUCO.	4950	104000		
				4950	104000
				1394015*	209299683
73911 73819 BACOB DE PAPEL.					
EXP. DO AMAZONAS . .	P. RONDONIA. .	1932	172850		
	T. DO ACRE.	2236	78397		
	T.R.BRANCO.	590	49470		
				4758	300717
EXP. DO PARA	P. RONDONIA. .	12559	1415181		
	T. DO ACRE.	1470	168300		
	AMAZONAS. .	10460	977206		
	T. DO AMAPA	16265	1567181		
	GOIAS . . .	28	11860		
				40782	4139668
EXP. DO CEARA. . . .	P. MARANHAO. .	512	84160		
				512	84160
EXP. DA PARAIBA. . .	P. AMAZONAS. .	4750	419880		
	PARA. . . .	11050	317600		
	MARANHAO. .	1950	126040		
	PIAUI . . .	1353	50480		
	CEARA . . .	11581	357760		
	R.G.DO NORTE	111	3520		
	SERGIPE . .	463	14800		
	BAHIA . . .	525	16800		
	S. PAULO. .	300	84000		
				32083	1330880
EXP. DE PERNAMBUCO .	P. AMAZONAS. .	24758	3208661		
	PARA. . . .	230239	25255777		
	MARANHAO. .	3529	566013		
	PIAUI . . .	193	14971		
	CEARA . . .	11108	1032079		
	R.G.DO NORTE	48	1472		
	SERGIPE . .	105132	664110		
	BAHIA . . .	5566	462141		
	GUANABARA .	80	6780		
	S. PAULO. .	762	87371		
	R.G.DO SUL.	546	64448		
				381941	31363821
EXP. DA BAHIA. . . .	P. AMAZONAS. .	4999	409334		
	PARA. . . .	8516	1660411		
	MARANHAO. .	1318	177869		
	R.G.DO NORTE	18	3675		
	ALAGOAS . .	13292	1827107		
				28143	4078396
EXP. DO E. SANTO . .	P. AMAZONAS. .	624	48132		
	PARA. . . .	38161	3142554		
	CEARA . . .	943	76440		
	R.G.DO NORTE	17283	1339275		
	PERNAMBUCO.	5858	568522		
	ALAGOAS . .	71023	6414574		
	BAHIA . . .	805	62055		
				134696	11651552
EXP. DA GUANABARA. .	P. RONDONIA. .	2076	274490		
	T. DO ACRE.	707	86850		

COMÉRCIO DE CABOTAGEM

EXPORTAÇÃO POR PRINCIPAIS MERCADORIAS, SEGUNDO AS PROCEDÊNCIAS E DESTINOS - 1961

MERCADORIAS E PROCEDENCIAS	DESTINOS	QUANTIDADE (Kg)	VALOR (Cr$)	TOTAIS (PROCEDENCIAS E MERCADORIAS) QUANTIDADE (Kg)	TOTAIS (PROCEDENCIAS E MERCADORIAS) VALOR (Cr$)
EXP. DA GUANABARA. .	P. AMAZONAS. .	28061	4220671		
	PARA. . . .	38741	6185522		
	T. DO AMAPA	3497	361017		
	MARANHÃO. .	10822	1615954		
	PIAUI . . .	1437	252487		
	CEARA . . .	20987	2669816		
	R.G.DO NORTE	3258	360635		
	PARAIBA . .	6989	1001329		
	PERNAMBUCO.	7682	828568		
	ALAGOAS . .	990	101278		
	SERGIPE . .	923	88332		
	BAHIA . . .	6813	1473589		
	S. CATARINA	3467	287056		
	R.G.DO SUL.	404	51012		
				136854	19858606
EXP. DE S. PAULO . .	P. RONDONIA. .	590	66374		
	T. DO ACRE.	117	13800		
	AMAZONAS. .	2175	263262		
	T.RIO BRANCO.	740	76073		
	PARA. . . .	22861	4951607		
	MARANHÃO. .	2815	347392		
	CEARA . . .	50242	619266		
	R.G.DO NORTE	22282	801155		
	PERNAMBUCO.	144266	9696391		
	BAHIA . . .	45000	422500		
				291088	17256820
EXP. DO R. G. DO SUL	P. AMAZONAS. .	2570	265860		
	PARA. . . .	618	62732		
	MARANHÃO. .	2818	292225		
	CEARA . . .	293	29036		
	PARAIBA . .	3244	336656		
	PERNAMBUCO.	1946	200651		
				11489	1187160
				1062346*	91251782
7000 74099 CIMENTO, EXCL. HIDRAULICO . . .					
EXP. DO AMAZONAS . .	P. RONDONIA. .	1118285	14192041		
	T. DO ACRE.	294420	3381880		
	T.RIO BRANCO.	628590	8301266		
	PARA. . . .	82995	1019385		
				2124290	26894572
EXP. DO PARA	P. RONDONIA. .	228275	2603000		
	T. DO ACRE.	348100	3981554		
	AMAZONAS. .	275994	2701583		
	T. DO AMAPA	245450	2402928		
	MARANHÃO. .	11712	112600		
	GOIAS . . .	7000	76600		
				1116531	11878665
EXP. DO CEARA. . . .	P. MARANHÃO. .	5000	47000		
				5000	47000
EXP. DA PARAIBA. . .	P. T. DO ACRE.	100000	519400		
	AMAZONAS. .	4400000	22468820		
	PARA. . . .	27729000	150412773		
	MARANHÃO. .	5876480	33444796		
	PIAUI . . .	3231500	16879359		
	CEARA . . .	17036801	93299594		
	R.G.DO NORTE	367960	1904955		
	SERGIPE . .	1282000	7195574		
	BAHIA . . .	1035000	4596001		
	S. PAULO. .	3748800	12528190		
				64807541	343249462
EXP. DE PERNAMBUCO .	P. AMAZONAS. .	12389625	118330800		
	PARA. . . .	13223640	121201267		
	MARANHÃO. .	3105250	27015000		
	PIAUI . . .	792507	6489050		
	CEARA . . .	14393566	99646870		
	R.G.DO NORTE	812000	4464588		
	PARAIBA . .	22500	84825		
	ALAGOAS . .	44568	218904		
	SERGIPE . .	825032	5676850		
	BAHIA . . .	19465944	139593594		
				65074732	522721748
EXP. DE SERGIPE. . .	P. BAHIA . . .	50	1000		
				50	1000
EXP. DA GUANABARA. .	P. RONDONIA. .	2550	27200		
	AMAZONAS. .	185585	2031791		
	PARA. . . .	213198	2242726		

COMÉRCIO DE CABOTAGEM

EXPORTAÇÃO POR PRINCIPAIS MERCADORIAS, SEGUNDO AS PROCEDÊNCIAS E DESTINOS — 1961

MERCADORIAS E PROCEDENCIAS	DESTINOS	QUANTIDADE (Kg)	VALOR (Cr$)	TOTAIS (PROCEDENCIAS E MERCADORIAS) QUANTIDADE (Kg)	VALOR (Cr$)
EXP. DA GUANABARA. .	P. T. DO AMAPA	750000	3790560		
	MARANHÃO. .	83397	1095776		
	PIAUI . . .	62600	708980		
	CEARA . . .	305190	3224515		
	R.G.DO NORTE	178212	2231600		
	PARAIBA . .	120708	1405125		
	PERNAMBUCO.	1271214	13545674		
	ALAGOAS . .	239246	2871783		
	SERGIPE . .	127441	1333985		
	BAHIA . . .	1171131	11848898		
	S. CATARINA	34000	312700		
	R.G.DO SUL.	551203	5183244		
				5295675	51854555
EXP. DE S. PAULO . .	P. RONDONIA. .	200	2350		
	AMAZONAS. .	3772	90817		
	PARA. . . .	41157	800145		
	T. DO AMAPA	208	6292		
	PARAIBA . .	5	1500		
	PERNAMBUCO.	3	900		
	SERGIPE . .	149	15109		
				45494	917117
EXP. DE S. CATARINA.	P. S. PAULO. .	11193750	51277000		
	R.G.DO SUL.	15999600	78099060		
				27193350	129376066
				165662663*	1086940177
740IO CIMENTO PORTLAND COMUM.					
EXP. DO AMAZONAS . .	P. RONDONIA. .	1112920	14034541		
	T. DO ACRE.	287400	3270330		
	T.R.BRANCO.	628590	8301266		
	PARA. . . .	82995	1019385		
				2111905	26625526
EXP. DO PARA	P. RONDONIA. .	227000	2579000		
	T. DO ACRE.	346050	3942154		
	AMAZONAS. .	274750	2676427		
	T. DO AMAPA	245450	2402928		
	MARANHÃO. .	11500	109100		
	GOIAS . . .	7000	76600		
				1111750	11786401
EXP. DA PARAIBA. . .	P. T. DO ACRE.	100000	519400		
	AMAZONAS. .	4400000	22468820		
	PARA. . . .	27729000	150412773		
	MARANHÃO. .	5876480	33444796		
	PIAUI . . .	3231500	16879359		
	CEARA . . .	17036801	93299594		
	R.G.DO NORTE	367960	1904955		
	SERGIPE . .	1282000	7195574		
	BAHIA . . .	1035000	4596001		
	S. PAULO. .	3748800	12528190		
				64807541	343249465
EXP. DE PERNAMBUCO .	P. AMAZONAS. .	12389625	118330800		
	PARA. . . .	13220755	121093140		
	MARANHÃO. .	3105250	27015000		
	PIAUI . . .	792507	6489050		
	CEARA . . .	14393566	99646870		
	R.G.DO NORTE	812000	4464588		
	PARAIBA . .	22500	84825		
	ALAGOAS . .	44668	218904		
	SERGIPE . .	825032	5678850		
	BAHIA . . .	19465944	139593594		
				65071847	522613623
EXP. DE SERGIPE. . .	P. BAHIA . . .	50	1000		
				50	1000
EXP. DA GUANABARA. .	P. AMAZONAS. .	60000	316160		
	PARA. . . .	29700	176800		
	T. DO AMAPA	750000	3790560		
				839700	4285520
EXP. DE S. CATARINA.	P. S. PAULO. .	11193750	51277000		
	R.G.DO SUL.	15999600	78099060		
				27193350	129376066
				161136143*	1037937594

COMÉRCIO DE CABOTAGEM

EXPORTAÇÃO POR PRINCIPAIS MERCADORIAS, SEGUNDO AS PROCEDÊNCIAS E DESTINOS — 1961

MERCADORIAS E PROCEDÊNCIAS	DESTINOS	QUANTIDADE (Kg)	VALOR (Cr$)	TOTAIS (PROCEDÊNCIAS E MERCADORIAS) QUANTIDADE (Kg)	TOTAIS (PROCEDÊNCIAS E MERCADORIAS) VALOR (Cr$)
4100 74199 PEDRAS TRABS.E MATERIAIS P. CONSTRUÇÃO.EXCL.DIV. 742 E 745					
EXP. DO AMAZONAS . .	P. RONDONIA. .	20739	905304		
	T. DO ACRE.	5337	300340		
	T.R.BRANCO.	10212	458205		
	PARA. . . .	600	39000		
				36888	1702849
EXP. DO PARA	P. RONDONIA. .	13716	738476		
	T. DO ACRE.	27402	1266222		
	AMAZONAS. .	21681	1930046		
	T. DO AMAPA	48760	2470077		
	MARANHÃO. .	3538	227900		
				115097	6632721
EXP. DO PIAUI. . . .	P. MARANHÃO. .	1750	37100		
				1750	37100
EXP. DO CEARA. . . .	P. AMAZONAS. .	82674	1883194		
	PARA. . . .	88125	2483999		
	MARANHÃO. .	7755	231000		
				178554	4598193
EXP. DE PERNAMBUCO .	P. AMAZONAS. .	50	9987		
	PARA. . . .	1274664	42729555		
	MARANHÃO. .	164097	4412244		
	PIAUI . . .	31490	709079		
	BAHIA . . .	97730	3393097		
	R.G.DO SUL.	41192	1712025		
				1609223	52965987
EXP. DO R.DE JANEIRO	P. R.G.DO SUL.	2721	188421		
				2721	188421
EXP. DA GUANABARA. .	P. AMAZONAS. .	213326	8455866		
	PARA. . . .	577344	23853630		
	T. DO AMAPA	39460	769538		
	MARANHÃO. .	195382	9383685		
	PIAUI . . .	32479	1454421		
	CEARA . . .	257478	10155386		
	R.G.DO NORTE	88119	3963990		
	PARAIBA . .	2512	111252		
	PERNAMBUCO.	449645	13463565		
	ALAGOAS . .	32926	1370449		
	SERGIPE . .	24442	1588078		
	BAHIA . . .	843776	25327889		
	S. CATARINA	3565	263614		
	R.G.DO SUL.	85408	3328503		
				2845870	103489966
EXP. DE S. PAULO . .	P. RONDONIA. .	48	4513		
	AMAZONAS. .	146656	4747202		
	PARA. . . .	129142	4955613		
	T. DO AMAPA	12354	559352		
	CEARA . . .	5550	269997		
	R.G.DO NORTE	6826	261975		
	PARAIBA . .	2006	76125		
	PERNAMBUCO.	141164	4502072		
	ALAGOAS . .	75	51834		
	BAHIA . . .	78569	2224535		
				522390	17653218
				5312493*	187268455
4200 74299 MATERIAIS DE ARGILA E DE PRODU TOS REFRATARIOS P. CONSTRUÇÃO.					
EXP. DO AMAZONAS . .	P. RONDONIA. .	182	5500		
				182	5500
EXP. DO PARA	R. AMAZONAS. .	3470	225200		
	T. DO AMAPA	17500	146000		
				20970	371200
EXP. DO CEARA. . . .	P. PARA. . . .	610	24948		
				610	24948
EXP. DO R.G.DO NORTE	P. PERNAMBUCO.	10800	31200		
				10800	31200
EXP. DE PERNAMBUCO .	P. AMAZONAS. .	26906	737349		

COMÉRCIO DE CABOTAGEM

EXPORTAÇÃO POR PRINCIPAIS MERCADORIAS, SEGUNDO AS PROCEDÊNCIAS E DESTINOS — 1961

MERCADORIAS E PROCEDENCIAS		DESTINOS	QUANTIDADE (Kg)	VALOR (Cr$)	TOTAIS (PROCEDENCIAS E MERCADORIAS) QUANTIDADE (Kg)	VALOR (Cr$)
EXP. DE PERNAMBUCO .	P.	PARA. . . .	476788	17470352		
		MARANHÃO. .	33300	3887190		
		PIAUI . . .	1600	16961		
		BAHIA . . .	320	23780		
		E. SANTO. .	178477	7886264		
		S. CATARINA	5816	215040		
		R.G.DO SUL.	166444	6417390		
					889651	33155866
EXP. DA GUANABARA. .	P.	T. DO ACRE.	1475	94250		
		AMAZONAS. .	52363	2351198		
		PARA. . . .	239277	8811345		
		T. DO AMAPA	9155	530683		
		MARANHÃO. .	40493	4242850		
		CEARA . . .	12988	1068389		
		R.G.DO NORTE	1384	72450		
		PERNAMBUCO.	63089	3494034		
		ALAGOAS . .	9669	763949		
		SERGIPE . .	379	11600		
		BAHIA . . .	59207	3033636		
		E. SANTO. .	16040	455698		
		S. CATARINA	5244	335265		
		R.G.DO SUL.	10762	380498		
					521525	21827245
EXP. DE S. PAULO . .	P.	RONDONIA. .	3680	99650		
		AMAZONAS. .	160775	5241642		
		PARA. . . .	1600344	49704527		
		T. DO AMAPA	2781	68925		
		MARANHÃO. .	134806	4806289		
		PIAUI . . .	89876	3154910		
		CEARA . . .	810036	23595292		
		R.G.DO NORTE	103414	4679917		
		PARAIBA . .	154775	4694411		
		PERNAMBUCO.	1091113	31268800		
		ALAGOAS . .	40032	1285931		
		SERGIPE . .	210684	6724118		
		BAHIA . . .	621946	17567370		
		R.G.DO SUL.	4942	107393		
					5029204	152999175
EXP. DO R. G. DO SUL	P.	E. SANTO. .	160	3303		
					160	3303
					6473102*	208418437
74500 74699 EXCL. 74521, 74523, 74525, 74605 E 74620 , ARTIGOS DE VIDRO, N.E.						
EXP. DO AMAZONAS . .	P.	RONDONIA. .	897	157764		
		T. DO ACRE.	320	47300		
		T.R.BRANCO.	339	36540		
		PARA. . . .	70	15000		
					1626	256604
EXP. DO PARA	P.	T. DO ACRE.	69	2457		
		AMAZONAS. .	254	19345		
		T. DO AMAPA	1123	177585		
		MARANHÃO. .	60	33011		
					1506	229398
EXP. DO CEARA. . . .	P.	AMAZONAS. .	7147	153700		
		PARA. . . .	26950	673200		
		GUANABARA .	1746	325000		
					35843	1151900
EXP. DE PERNAMBUCO .	P.	AMAZONAS. .	25156	1618612		
		PARA. . . .	46713	5250635		
		T. DO AMAPA	751	32668		
		MARANHÃO. .	6184	218985		
		GUANABARA .	290	5810		
		S. PAULO. .	304452	23094993		
					383546	30221703
EXP. DA BAHIA. . . .	P.	PERNAMBUCO.	25500	175000		
		GUANABARA .	5630	129200		
					31130	304200
EXP. DO R.DE JANEIRO	P.	BAHIA . . .	900	35408		
					900	35408
EXP. DA GUANABARA. .	P.	RONDONIA. .	1736	229755		
		T. DO ACRE.	2295	293098		

COMÉRCIO DE CABOTAGEM

EXPORTAÇÃO POR PRINCIPAIS MERCADORIAS, SEGUNDO AS PROCEDÊNCIAS E DESTINOS – 1961

MERCADORIAS E PROCEDÊNCIAS	DESTINOS	QUANTIDADE (Kg)	VALOR (Cr$)	TOTAIS (PROCEDÊNCIAS E MERCADORIAS) QUANTIDADE (Kg)	TOTAIS (PROCEDÊNCIAS E MERCADORIAS) VALOR (Cr$)
EXP. DA GUANABARA. .	P. AMAZONAS. .	38434	4061388		
	T.R.BRANCO.	610	72366		
	PARA. . . .	85880	9186154		
	T. DO AMAPA	7011	1653317		
	MARANHÃO. .	14153	1345158		
	PIAUI . . .	7790	1130456		
	CEARA . . .	12853	1539893		
	R.G.DO NORTE	8776	930533		
	PARAIBA . .	7240	660601		
	PERNAMBUCO.	107166	9117042		
	ALAGOAS . .	353	52119		
	SERGIPE . .	6336	1470649		
	BAHIA . . .	310625	13076585		
	S. CATARINA	4	300		
	R.G.DO SUL.	92	4614		
				611354	44824028
EXP. DE S. PAULO . .	P. RONDONIA. .	20	4315		
	T. DO ACRE.	20	5946		
	AMAZONAS. .	41292	3917929		
	T.R.BRANCO.	637	83859		
	PARA. . . .	125273	11225761		
	T. DO AMAPA	589	75179		
	MARANHÃO. .	12758	812745		
	PIAUI . . .	4039	297458		
	CEARA . . .	15722	848449		
	R.G.DO NORTE	13280	686262		
	PARAIBA . .	4441	313011		
	PERNAMBUCO.	125301	7270816		
	ALAGOAS . .	10612	551689		
	SERGIPE . .	2270	267386		
	BAHIA . . .	29212	2255087		
	R.G.DO SUL.	3068	122112		
				388534	28738004
EXP. DO R. G. DO SUL	P. S. PAULO. .	6000	150000		
				6000	150000
				1460439*	105911245*
(2) 74525 LAMINAS DE VIDRO.					
EXP. DO AMAZONAS . .	P. RONDONIA. .	150	24460		
	T. DO ACRE.	217	33322		
	T.R.BRANCO.	37	3200		
				404	60982
EXP. DO PARA	P. T. DO ACRE.	270	99280		
	AMAZONAS. .	1999	290666		
	T. DO AMAPA	615	138480		
				2884	528426
EXP. DE PERNAMBUCO .	P. AMAZONAS. .	1980	246879		
	PARA. . . .	12305	1558546		
				14285	1805425
EXP. DO R.DE JANEIRO	P. AMAZONAS. .	90822	5982421		
	PARA. . . .	138091	9496409		
	CEARA . . .	7691	604110		
	R.G.DO NORTE	115067	8029184		
	PARAIBA . .	300	29425		
	PERNAMBUCO.	504000	35183662		
	SERGIPE . .	46942	3328795		
	BAHIA . . .	249452	16362651		
	R.G.DO SUL.	357944	24767852		
				1510309	103784509
EXP. DA GUANABARA. .	P. RONDONIA. .	4742	620810		
	T. DO ACRE.	5475	654185		
	AMAZONAS. .	23904	2270534		
	T.R.BRANCO.	420	59088		
	PARA. . . .	75240	7053784		
	T. DO AMAPA	4495	537289		
	MARANHÃO. .	17447	2169680		
	PIAUI . . .	31454	2740121		
	CEARA . . .	242228	15558210		
	R.G.DO NORTE	3491	877519		
	PARAIBA . .	27334	2457999		
	PERNAMBUCO.	846111	56097561		
	ALAGOAS . .	4565	310566		
	SERGIPE . .	12559	1290919		
	BAHIA . . .	514008	29622689		
	S. CATARINA	30026	1896803		
	R.G.DO SUL.	37695	2808113		
				1881194	127019810

COMÉRCIO DE CABOTAGEM

EXPORTAÇÃO POR PRINCIPAIS MERCADORIAS, SEGUNDO AS PROCEDÊNCIAS E DESTINOS — 1961

MERCADORIAS E PROCEDÊNCIAS	DESTINOS	QUANTIDADE (Kg)	VALOR (Cr$)	TOTAIS (PROCEDÊNCIAS E MERCADORIAS) QUANTIDADE (Kg)	TOTAIS (PROCEDÊNCIAS E MERCADORIAS) VALOR (Cr$)
EXP. DE B. PAULO . .	P. RONDONIA. .	3	315		
	AMAZONAS. .	3743	316634		
	PARA. . . .	42315	3648274		
	T. DO AMAPA	159	17600		
	CEARA . . .	42467	3356907		
	PARAIBA . .	896	137282		
	PERNAMBUCO.	183070	12840093		
	SERGIPE . .	1497	112016		
	BAHIA . . .	59042	4416891		
	R.G.DO SUL.	15864	1291856		
				349056	2613786
				3758132*	25933701
74605 GARRAFAS,FRASCOS,POTES E SEME LHS. P.EMBALAGEM OU DEPOSITO .					
EXP. DO T. DO ACRE .	P. PARA. . . .	20000	290000		
				20000	29000
EXP. DO AMAZONAS . .	P. RONDONIA. .	12	4360		
	PARA. . . .	6500	65000		
	PERNAMBUCO.	2400	40000		
	GUANABARA .	8400	60000		
				17312	16936
EXP. DO PARA	P. T. DO AMAPA	355	29160		
	B. PAULO. .	1665	56316		
				2020	8547
EXP. DO CEARA. . . .	P. AMAZONAS. .	8645	236132		
	PARA. . . .	165670	4030442		
	MARANHÃO. .	250354	5113169		
	GUANABARA .	4026566	77480868		
	B. PAULO. .	153160	818000		
	R.G.DO SUL.	48580	613000		
				4652975	8829161
EXP. DO R.G.DO NORTE	P. GUANABARA .	1472080	25665848		
	B. PAULO. .	504060	2014200		
	R.G.DO SUL.	10420	32350		
				1986560	2771239
EXP. DA PARAIBA. . .	P. GUANABARA .	11285	1295000		
	B. PAULO. .	64184	2181838		
				75469	347683
EXP. DE PERNAMBUCO .	P. AMAZONAS. .	1714	99958		
	PARA. . . .	75227	2224885		
	MARANHÃO. .	15696	509450		
	CEARA . . .	7654	170454		
	GUANABARA .	868220	21859700		
	B. PAULO. .	1163955	33363646		
	R.G.DO SUL.	28500	120000		
				2161166	5834809
EXP. DE SERGIPE. . .	P. GUANABARA .	35000	500000		
	B. PAULO. .	38250	750000		
				73250	125000
EXP. DA BAHIA. . . .	P. PARA. . . .	4600	84000		
	PERNAMBUCO.	1050	10000		
	GUANABARA .	437160	1617660		
	B. PAULO. .	24000	200000		
				466810	1647060
EXP. DA GUANABARA. .	P. RONDONIA. .	165	20230		
	T. DO ACRE.	175	16974		
	AMAZONAS. .	13954	1083380		
	T.R.BRANCO.	567	90072		
	PARA. . . .	32890	2468834		
	T. DO AMAPA	128	23131		
	MARANHÃO. .	12131	641486		
	CEARA . . .	217057	9094104		
	R.G.DO NORTE	1142	96635		
	PARAIBA . .	40	6943		
	PERNAMBUCO.	180646	8138018		
	SERGIPE . .	8887	541260		
	BAHIA . . .	260303	8628677		
	B. CATARINA	306	9135		
				728391	3085887

COMÉRCIO DE CABOTAGEM

EXPORTAÇÃO POR PRINCIPAIS MERCADORIAS, SEGUNDO AS PROCEDÊNCIAS E DESTINOS - 1961

MERCADORIAS E PROCEDÊNCIAS	DESTINOS	QUANTIDADE (Kg)	VALOR (Cr$)	TOTAIS (PROCEDÊNCIAS E MERCADORIAS) QUANTIDADE (Kg)	TOTAIS (PROCEDÊNCIAS E MERCADORIAS) VALOR (Cr$)
EXP. DE S. PAULO . .	P. AMAZONAS . .	9185	408652		
	PARA. . . .	972643	45623643		
	T. DO AMAPÁ	16186	665698		
	MARANHÃO. .	640	31621		
	CEARA . . .	42899	1911791		
	R.G.DO NORTE	5	2004		
	PARAIBA . .	10521	699752		
	PERNAMBUCO.	177643	6540484		
	SERGIPE . .	1907	60000		
	BAHIA . . .	149574	4714190		
	GUANABARA .	30	100		
				1381233	60657935
				11565186*	287611190*
74620 ART6S.DE VIDRO P.USO DOMESTICO					
EXP. DO AMAZONAS . .	P. T. DO ACRE.	590	50453		
	T.R.BRANCO.	620	50182		
				1210	100635
EXP DO PARA	P. RONDONIA. .	1528	97221		
	T. DO ACRE.	9908	462572		
	AMAZONAS. .	2923	270547		
	T.R.BRANCO.	384	20865		
	T. DO AMAPÁ	571	51043		
	GOIAS . . .	32	1512		
				15346	903760
EXP. DE PERNAMBUCO .	P. AMAZONAS. .	705	19466		
	MARANHÃO. .	1170	29950		
				1875	49416
EXP. DO R.DE JANEIRO	P. CEARA . . .	490	10791		
				490	10791
EXP. DA GUANABARA. .	P. RONDONIA. .	3975	247424		
	T. DO ACRE.	8208	528693		
	AMAZONAS. .	116311	4852906		
	T.R.BRANCO.	1724	2319620		
	PARA. . . .	258125	11621081		
	T. DO AMAPÁ	6708	468889		
	MARANHÃO. .	52433	2284998		
	PIAUI . . .	16955	729990		
	CEARA . . .	21429	691331		
	R.G.DO NORTE	68115	3210293		
	PARAIBA . .	61276	2134097		
	PERNAMBUCO.	60866	2397700		
	ALAGOAS . .	12082	413781		
	SERGIPE . .	7924	370861		
	BAHIA . . .	79862	2977090		
	R.G.DO SUL.	1823	71642		
				777816	33232738
EXP. DE S. PAULO . .	P. RONDONIA. .	10700	395868		
	T. DO ACRE.	3757	438529		
	AMAZONAS. .	91998	6832602		
	T.R.BRANCO.	3493	197557		
	PARA. . . .	255156	17398760		
	T. DO AMAPÁ	11977	760158		
	MARANHÃO. .	48722	2864457		
	PIAUI . . .	18865	1140176		
	CEARA . . .	48051	2692157		
	R.G.DO NORTE	46285	2645783		
	PARAIBA . .	42485	2032843		
	PERNAMBUCO.	132621	8795594		
	ALAGOAS . .	32902	2021401		
	SERGIPE . .	15943	1353101		
	BAHIA . . .	54684	3069295		
	R.G.DO SUL.	6283	449024		
				823922	53087305
				1620659*	87384645*
730 74759 ART8.DE LOUSA P.USO DOMESTICO .					
EXP. DO AMAZONAS . .	P. RONDONIA. .	821	162365		
	T. DO ACRE.	84	4322		
	T.R.BRANCO.	45	5500		
	CEARA . . .	130	25000		
				1080	197187
EXP. DO PARA	P. RONDONIA. .	929	154640		
	T. DO ACRE.	9482	966029		

COMÉRCIO DE CABOTAGEM

EXPORTAÇÃO POR PRINCIPAIS MERCADORIAS, SEGUNDO AS PROCEDÊNCIAS E DESTINOS – 1961

MERCADORIAS E PROCEDÊNCIAS			DESTINOS	QUANTIDADE (Kg)	VALOR (Cr$)	TOTAIS (PROCEDÊNCIAS E MERCADORIAS) QUANTIDADE (Kg)	TOTAIS (PROCEDÊNCIAS E MERCADORIAS) VALOR (Cr$)
EXP.	DO PARA	P.	AMAZONAS. .	5786	618810		
			T. DO AMAPÁ	5348	699679		
			MARANHÃO. .	245	23125		
			GOIÁS . . .	152	14090		
						21942	247637
EXP.	DO PIAUI. . . .	P.	MARANHÃO. .	25	2000		
						25	200
EXP.	DO CEARA. . . .	P.	T. DO ACRE.	3605	230191		
			AMAZONAS. .	15095	954944		
			PARA. . . .	75836	4336670		
			MARANHÃO. .	17150	716562		
						111686	623836
EXP.	DE PERNAMBUCO .	P.	AMAZONAS. .	51438	2127574		
			PARA. . . .	145117	5988389		
			MARANHÃO. .	13250	442827		
			PIAUI . . .	3964	132026		
			BAHIA . . .	950	49287		
			E. SANTO. .	1355	78435		
			R.G.DO SUL.	23380	1086298		
						239454	990483
EXP.	DE SERGIPE. . .	P.	ALAGOAS . .	60	4981		
						60	498
EXP.	DA GUANABARA. .	P.	RONDONIA. .	10502	893463		
			T. DO ACRE.	45730	3041632		
			T.R.BRANCO.	1500	46812		
			PARA. . . .	7894	681499		
			T. DO AMAPÁ	1405	76768		
			MARANHÃO. .	3336	230597		
			PIAUI . . .	1710	157206		
			CEARA . . .	11613	444504		
			R.G.DO NORTE	500	22000		
			ALAGOAS . .	1037	8277 4		
			SERGIPE . .	300	9923		
			BAHIA . . .	11267	490493		
						96774	617764
EXP.	DE S. PAULO . .	P.	RONDONIA. .	19357	860693		
			T. DO ACRE.	13019	804945		
			AMAZONAS. .	87492	6113103		
			T.R.BRANCO.	14092	642042		
			PARA. . . .	255004	15051950		
			T. DO AMAPÁ	4614	351301		
			MARANHÃO. .	120800	6732664		
			PIAUI . . .	64922	2634915		
			CEARA . . .	119761	6231447		
			R.G.DO NORTE	91145	5042485		
			PARAIBA . .	152338	6856897		
			PERNAMBUCO.	41571	2622364		
			ALAGOAS . .	64707	2947402		
			SERGIPE . .	57194	3512874		
			BAHIA . . .	122233	8194498		
			R.G.DO SUL.	288	83351		
						1228527	6862283
						1699548*	9362421
77001	7703S CHAPAS E LAMINAS DE FERRO E AÇO						
EXP.	DO AMAZONAS . .	P.	RONDONIA. .	7447	735679		
			T. DO ACRE.	1712	91950		
			T.R.BRANCO.	362	31980		
			PARA. . . .	405	48300		
						9926	90790
EXP.	DO PARA	P.	RONDONIA. .	609	34513		
			T. DO ACRE.	14068	816495		
			AMAZONAS. .	17658	860542		
			T. DO AMAPÁ	8896	895157		
			PERNAMBUCO.	78	5115		
			GOIÁS . . .	219	13246		
						41528	262506
EXP.	DO CEARA. . . .	P.	AMAZONAS. .	21	4000		
			PARA. . . .	3301	265601		
			MARANHÃO. .	12631	728893		
						15953	99849
EXP.	DE PERNAMBUCO .	P.	AMAZONAS. .	2610	323870		
			PARA. . . .	11496	704066		
			MARANHÃO. .	1214	46132		

COMÉRCIO DE CABOTAGEM

EXPORTAÇÃO POR PRINCIPAIS MERCADORIAS, SEGUNDO AS PROCEDÊNCIAS E DESTINOS – 1961

MERCADORIAS E PROCEDENCIAS	DESTINOS	QUANTIDADE (Kg)	VALOR (Cr$)	TOTAIS (PROCEDENCIAS E MERCADORIAS) QUANTIDADE (Kg)	VALOR (Cr$)
EXP. DE PERNAMBUCO .	P. ALAGOAS . .	480	21770		
	SERGIPE . .	6660	32460		
	GUANABARA .	36790	1622273		
				53250	2750571
EXP. DE ALAGOAS. . .	P. T. DO ACRE.	1298	60917		
	PARA. . . .	13963	227155		
	MARANHÃO. .	187	7253		
				15448	295325
EXP. DE SERGIPE. . .	P. ALAGOAS . .	1943	162290		
				1943	162290
EXP. DA BAHIA. . . .	P. CEARA . . .	103590	5291024		
				103590	5291024
EXP. DO R.DE JANEIRO	P. CEARA . . .	521	33468		
				521	33468
EXP. DA GUANABARA. .	P. RONDONIA. .	2571	107982		
	AMAZONAS. .	1204860	66698188		
	T.R.BRANCO.	98	6272		
	PARA. . . .	2328358	117235620		
	T. DO AMAPÁ	11190	509818		
	MARANHÃO. .	90684	5266008		
	PIAUI . . .	83617	4187360		
	CEARA . . .	4018070	222259682		
	R.G.DO NORTE	164639	9037461		
	PARAIBA . .	143181	8172497		
	PERNAMBUCO.	12119711	654526635		
	ALAGOAS . .	222678	12715631		
	SERGIPE . .	53962	3472832		
	BAHIA . . .	3569186	185109443		
	E. SANTO. .	26	1430		
	S. CATARINA	191874	7921367		
	R.G.DO SUL.	972702	55690831		
				25177407	1352919137
EXP. DE S. PAULO . .	P. T. DO ACRE.	378	23707		
	AMAZONAS. .	30069	2341758		
	PARA. . . .	92389	5111447		
	T. DO AMAPÁ	14770	658615		
	MARANHÃO. .	4598	360000		
	CEARA . . .	24557	1452844		
	R.G.DO NORTE	1190	101150		
	PARAIBA . .	58434	3065777		
	PERNAMBUCO.	669588	33801998		
	BAHIA . . .	1233287	12979266		
	R.G.DO SUL.	235149	16981803		
				2364409	76878365
EXP. DE S. CATARINA.	P. GUANABARA .	17868	637887		
				17868	637887
EXP. DO R. G. DO SUL	P. S. CATARINA	1455	74143		
				1455	74143
				27803298*	1443573681*
7101 77119 TUBOS, CANOS E SEUS ACESS.; DE FERRO E AÇO.					
EXP. DO AMAZONAS . .	P. RONDONIA. .	8601	944622		
	T. DO ACRE.	2393	297945		
	T.R.BRANCO.	2937	340030		
	PARA. . . .	903	80430		
				14834	1663027
EXP. DO PARA	P. RONDONIA. .	1225	194715		
	T. DO ACRE.	1459	165582		
	AMAZONAS. .	14279	685342		
	T. DO AMAPÁ	10913	1294970		
	MARANHÃO. .	42	4470		
	GUANABARA .	540	24565		
				28458	2369644
EXP. DO CEARA. . . .	P. MARANHÃO. .	1999	155194		
	GUANABARA .	560	15000		
	S. PAULO. .	90	30000		
				2649	200194
EXP. DE PERNAMBUCO .	P. AMAZONAS. .	12163	2908516		

COMÉRCIO DE CABOTAGEM

EXPORTAÇÃO POR PRINCIPAIS MERCADORIAS, SEGUNDO AS PROCEDÊNCIAS E DESTINOS — 1961

MERCADORIAS E PROCEDÊNCIAS	DESTINOS	QUANTIDADE (Kg)	VALOR (Cr$)	TOTAIS (PROCEDÊNCIAS E MERCADORIAS) QUANTIDADE (Kg)	TOTAIS (PROCEDÊNCIAS E MERCADORIAS) VALOR (Cr$)
EXP. DE PERNAMBUCO .	P. PARA. . . .	785950	8562101		
	MARANHÃO. .	8757	1116206		
				806870	12586823
EXP. DE SERGIPE. . .	P. GUANABARA .	411	33000		
				411	33000
EXP. DA GUANABARA. .	P. RONDONIA. .	7280	811893		
	T. DO ACRE.	11711	938117		
	AMAZONAS. .	405573	23114748		
	T.R.BRANCO.	21	4900		
	PARA. . . .	720949	44625176		
	T. DO AMAPÁ	192894	13410514		
	MARANHÃO. .	309726	19233769		
	PIAUI . . .	1117428	55582255		
	CEARA . . .	1379419	76669831		
	R.G.DO NORTE	2842818	95861066		
	PARAIBA . .	100119	6649036		
	PERNAMBUCO.	3869181	174157143		
	ALAGOAS . .	683673	35307555		
	SERGIPE . .	791741	44603302		
	BAHIA . . .	9301171	489437191		
	E. SANTO. .	162	12357		
	PARANA. . .	23200	1387540		
	S. CATARINA	1208821	60115546		
	R.DO SUL.	311234	17957624		
				22189121	1106145763
EXP. DE S. PAULO . .	P. RONDONIA. .	17868	606191		
	T. DO ACRE.	721	67083		
	AMAZONAS. .	8504	1446729		
	PARA. . . .	49303	4642385		
	T. DO AMAPÁ	18317	1615895		
	MARANHÃO. .	642	70879		
	PIAUI . . .	544	84600		
	CEARA . . .	86867	5917460		
	R.G.DO NORTE	8722	1533379		
	PARAIBA . .	1165	211748		
	PERNAMBUCO.	427203	28808817		
	ALAGOAS . .	10579	803735		
	SERGIPE . .	1928	242456		
	BAHIA . . .	965565	40940971		
	R.DO SUL.	18231	716487		
				1626159	89614125
EXP. DO PARANA . . .	P. BAHIA . . .	431000	9347095		
				431000	9347095
EXP. DE S. CATARINA.	P. PERNAMBUCO.	302880	75330433		
	BAHIA . . .	35533	9051125		
	E. SANTO. .	158	60196		
	R.DE JANEIRO	67209	16789235		
	GUANABARA .	913507	218071876		
	S. PAULO. .	117	32813		
				1319404	319335678
				26418906*	1541295349
77203 FIO OU ARAME DE FERRO E AÇO GALVANIZADO.					
EXP. DO PARA	P. RONDONIA. .	411	57280		
	T. DO ACRE.	277	31287		
	AMAZONAS. .	3542	176651		
	T. DO AMAPÁ	337	28280		
	MARANHÃO. .	209	18920		
				4776	312358
EXP. DE PERNAMBUCO .	P. MARANHÃO. .	1198	106677		
				1198	106677
EXP. DA GUANABARA. .	P. RONDONIA. .	694	75644		
	T. DO ACRE.	25	3145		
	AMAZONAS. .	48224	3346715		
	PARA. . . .	188662	11851708		
	T. DO AMAPÁ	108	11277		
	MARANHÃO. .	85524	6726955		
	PIAUI . . .	44352	3688184		
	CEARA . . .	506668	32164494		
	R.G.DO NORTE	29733	2240031		
	PARAIBA . .	129521	6858467		
	PERNAMBUCO.	306117	16895126		
	ALAGOAS . .	73328	5509399		
	SERGIPE . .	36436	2598965		

COMÉRCIO DE CABOTAGEM

EXPORTAÇÃO POR PRINCIPAIS MERCADORIAS, SEGUNDO AS PROCEDÊNCIAS E DESTINOS — 1961

MERCADORIAS E PROCEDÊNCIAS	DESTINOS	QUANTIDADE (Kg)	VALOR (Cr$)	TOTAIS (PROCEDÊNCIAS E MERCADORIAS) QUANTIDADE (Kg)	TOTAIS (PROCEDÊNCIAS E MERCADORIAS) VALOR (Cr$)
EXP. DA GUANABARA. .	P. BAHIA . . .	155906	8719623		
	S. CATARINA	36070	1855661		
	R.S.DO SUL.	316852	16324967		
				1958220	118272361
EXP. DE S. PAULO . .	P. RONDONIA. .	108	46407		
	AMAZONAS. .	1260	105113		
	PARA. . . .	48344	2547610		
	MARANHÃO. .	9518	765649		
	PIAUI . . .	6160	454550		
	CEARA . . .	136326	8851876		
	R.G.DO NORTE	273048	12139574		
	PARAIBA. . .	73907	5073583		
	PERNAMBUCO.	394163	24437140		
	ALAGOAS . .	6008	318707		
	SERGIPE . .	30709	2449655		
	BAHIA . . .	89730	6000068		
	R.G.DO SUL.	14121	899782		
				1083402	64089714
EXP. DO R. G. DO SUL	P. ALAGOAS . .	4416	483400		
				4416	483400
				3052012*	183264510*
77209 FIO OU ARAME DE FERRO E AÇO, N.E.,EXCL. ARAME FARPADO . . .					
EXP. DO AMAZONAS . .	P. T.R.BRANCO.	8	2970		
				8	2970
EXP. DO PARA	P. RONDONIA. .	150	11250		
	AMAZONAS. .	270	23475		
	T. DO AMAPA	28	2800		
				448	37525
EXP. DE PERNAMBUCO .	P. PARA. . . .	45	43424		
				45	43424
EXP. DA BAHIA. . . .	P. PERNAMBUCO.	140	18000		
				140	18000
EXP. DA GUANABARA. .	P. RONDONIA. .	707	46995		
	AMAZONAS. .	170550	6743735		
	PARA. . . .	1365836	54034172		
	T. DO AMAPA	30	10740		
	MARANHÃO. .	28368	1603481		
	PIAUI . . .	83074	4470728		
	CEARA . . .	312209	13385303		
	R.G.DO NORTE	647735	27531078		
	PARAIBA. . .	540411	23574770		
	PERNAMBUCO.	1789262	69732136		
	ALAGOAS . .	58315	2722521		
	SERGIPE . .	84995	3133088		
	BAHIA . . .	513895	22109454		
	S. CATARINA	218402	8561903		
	R.G.DO SUL.	2153719	84732381		
				7967498	322392485
EXP. DE S. PAULO . .	P. RONDONIA. .	120	11015		
	AMAZONAS. .	5243	444189		
	PARA. . . .	36800	2313922		
	MARANHÃO. .	1500	94656		
	PIAUI . . .	2728	155422		
	CEARA . . .	68484	3930821		
	R.G.DO NORTE	36184	1794007		
	PARAIBA. . .	42608	3339865		
	PERNAMBUCO.	627689	33982620		
	ALAGOAS . .	14	2400		
	SERGIPE . .	7379	393207		
	BAHIA . . .	71648	3656809		
	R.G.DO SUL.	1012	69160		
				901409	50188093
EXP. DO R. G. DO SUL	P. MARANHÃO. .	1500	79360		
	PARAIBA. . .	5000	190000		
	PERNAMBUCO.	21005	851255		
				27505	1120615
				8897053*	373803112*
77250 TRILHOS,CREMALHEIRAS E SEMELHAS E GUIAS ACESSÓRIOS,DE FERRO E AÇO.					
EXP. DO PARA	P. AMAZONAS. .	2400	48000		
				2400	48000

COMÉRCIO DE CABOTAGEM

EXPORTAÇÃO POR PRINCIPAIS MERCADORIAS, SEGUNDO AS PROCEDÊNCIAS E DESTINOS - 1961

MERCADORIAS E PROCEDÊNCIAS			DESTINOS	QUANTIDADE (Kg)	VALOR (Cr$)	TOTAIS (PROCEDÊNCIAS E MERCADORIAS) QUANTIDADE (Kg)	TOTAIS (PROCEDÊNCIAS E MERCADORIAS) VALOR (Cr$)
	EXP.	00 R.6.00 NORTE	P.R.DE JANEIRO	125	20470		
						125	2047
	EXP.	0A BAHIA. . . .	P. PERNAMBUCO.	350000	1916250		
						350000	191625
	EXP.	00 R.0E JANEIRO	P. BAHIA . . .	70400	4389920		
						70400	438992
	EXP.	0A GUANABARA. .	P. RONDONIA. .	29690	1627615		
			PARA. . . .	13560	903576		
			T. 00 AMAPA	39701	5316192		
			MARANHÃO. .	471794	8845260		
			PIAUI . . .	1165	11650		
			PERNAMBUCO.	135090	7968228		
			BAHIA . . .	250848	9448423		
			S. CATARINA	271657	5318437		
			R.6.00 SUL.	14655	415434		
						1228160	3985481
	EXP.	0E S. PAULO . .	P. PARA. . . .	1020727	15793678		
			T. 00 AMAPA	4430	108975		
			PIAUI . . .	3852	825000		
			PERNAMBUCO.	40897	3577300		
			ALAGOAS . .	49804	722068		
			BAHIA . . .	81338	6572640		
			S. CATARINA	49438	3515020		
			R.6.00 SUL.	5000	375002		
						1255176	3148968
						2906261*	7771913
77400	77499	MANUFATURAS DE ARAME.					
	EXP.	00 AMAZONAS . .	P. RONDONIA. .	1996	361780		
			T. 00 ACRE.	5494	382359		
			T.R.BRANCO.	1420	148630		
			PARA. . . .	920	87240		
						9830	980
	EXP.	00 PARA	P. RONDONIA. .	871	125594		
			T. 00 ACRE.	47234	3946428		
			AMAZONAS . .	549	154756		
			T. 00 AMAPA	4210	724850		
			MARANHÃO. .	1000	82500		
						53864	5034
	EXP.	0E PERNAMBUCO .	P. PARA. . . .	2000	103000		
			MARANHÃO. .	4000	230000		
						6000	333
	EXP.	0E ALAGOAS. . .	P. AMAZONAS . .	120	5750		
			PARA. . . .	2976	134039		
			MARANHÃO. .	821	37498		
						3917	177
	EXP.	0E SERGIPE. . .	P. PERNAMBUCO.	600	30000		
			ALAGOAS . .	2518	147603		
						3118	177
	EXP.	0A BAHIA. . . .	P. PARA. . . .	2880	176000		
			R.6.00 NORTE	7200	277500		
			E. SANTO. .	106864	3926799		
						116944	6877
	EXP.	00 R.0E JANEIRO	P. AMAZONAS. .	1100	260000		
						1100	260
	EXP.	0A GUANABARA. .	P. RONDONIA. .	7457	689597		
			T. 00 ACRE.	9061	704539		
			AMAZONAS . .	86538	12617062		
			T.R.BRANCO.	463	55590		
			PARA. . . .	210000	30131691		
			T. 00 AMAPA	35782	6441711		
			MARANHÃO. .	154264	9850044		
			PIAUI . . .	85122	5714876		
			CEARA . . .	88854	7814311		
			R.6.00 NORTE	2866	325085		
			PARAIBA . .	514	128869		
			PERNAMBUCO.	109250	17943058		
			ALAGOAS . .	1725	145117		
			SERGIPE . .	2506	756670		
			BAHIA . . .	64380	8274232		
			E. SANTO. .	418	25316		
			S. CATARINA	180565	21758623		
			R.6.DO SUL.	5461	800300		
						1045226	12417619

COMÉRCIO DE CABOTAGEM

EXPORTAÇÃO POR PRINCIPAIS MERCADORIAS, SEGUNDO AS PROCEDÊNCIAS E DESTINOS — 1961

MERCADORIAS E PROCEDENCIAS	DESTINOS	QUANTIDADE (Kg)	VALOR (Cr$)	TOTAIS (PROCEDENCIAS E MERCADORIAS) QUANTIDADE (Kg)	TOTAIS (PROCEDENCIAS E MERCADORIAS) VALOR (Cr$)
EXP. DE S. PAULO . .	P. RONDONIA. .	536	115059		
	T. DO ACRE.	159	49502		
	AMAZONAS. .	45030	10040074		
	T.R.BRANCO.	114	31914		
	PARA. . . .	145776	29857082		
	T. DO AMAPA	2067	609386		
	MARANHÃO. .	57457	3456154		
	PIAUI . . .	19053	11312511		
	CEARA . . .	129643	9159252		
	R.G.DO NORTE	1594	174054		
	PARAIBA . .	74607	10150506		
	PERNAMBUCO.	202174	39388315		
	ALAGOAS . .	3628	401923		
	SERGIPE . .	60065	5431452		
	BAHIA . . .	4691	873957		
	S. CATARINA	1010	341990		
	R.G.DO SUL.	13398	675000		
				761004	111886877
EXP. DE S. CATARINA.	P. GUANABARA .	66	6369		
				66	6369
EXP. DO R. G. DO SUL	P. MARANHÃO. .	74	9270		
	SERGIPE . .	50	7110		
				124	16380
				2001193a	249925643
7 II 77419 CABOS, CORDOALHAS E SEMELHS., DE ARAME, NAO ISOLADOS.					
EXP. DO AMAZONAS . .	P. RONDONIA. .	1108	256800		
	T. DO ACRE.	94	36000		
	T.R.BRANCO.	80	44970		
				1282	337770
EXP. DO PARA	P. RONDONIA. .	27	15300		
	T. DO ACRE.	208	48750		
	AMAZONAS. .	100	31646		
	T. DO AMAPA	353	209950		
				688	305646
EXP. DO R.DE JANEIRO	P. AMAZONAS. .	1100	260000		
				1100	260000
EXP. DA GUANABARA. .	P. RONDONIA. .	1080	216060		
	T. DO ACRE.	996	181200		
	AMAZONAS. .	41166	9005895		
	PARA. . . .	79918	21630478		
	T. DO AMAPA	27380	5509400		
	MARANHÃO. .	825	218500		
	R.G.DO NORTE	961	207250		
	PARAIBA . .	500	117836		
	PERNAMBUCO.	107016	17790548		
	ALAGOAS . .	9	935		
	SERGIPE . .	2200	713770		
	BAHIA . . .	28072	5470760		
	S. CATARINA	171905	21252076		
	R.G.DO SUL.	2461	626300		
				464489	82941008
EXP. DE S. PAULO . .	P. RONDONIA. .	420	67500		
	AMAZONAS. .	20854	7240178		
	PARA. . . .	93101	24131301		
	T. DO AMAPA	2067	609386		
	MARANHÃO. .	1019	167798		
	PIAUI . . .	2021	105801		
	CEARA . . .	1636	137678		
	R.G.DO NORTE	194	46644		
	PARAIBA . .	43263	7433712		
	PERNAMBUCO.	174168	35900663		
	SERGIPE . .	12282	2359984		
	BAHIA . . .	4034	804393		
				355059	79005038
EXP. DE S. CATARINA.	P. GUANABARA .	66	6369		
				66	6369
				822684a	162855831a
77422 ARAME FARPADO					
EXP. DO AMAZONAS . .	P. RONDONIA. .	870	96280		
	T. DO ACRE.	5400	346359		
	T.R.BRANCO.	1285	79040		

COMÉRCIO DE CABOTAGEM

EXPORTAÇÃO POR PRINCIPAIS MERCADORIAS, SEGUNDO AS PROCEDÊNCIAS E DESTINOS — 1961

MERCADORIAS E PROCEDÊNCIAS			DESTINOS	QUANTIDADE (Kg)	VALOR (Cr$)	TOTAIS (PROCEDÊNCIAS E MERCADORIAS) QUANTIDADE (Kg)	TOTAIS (PROCEDÊNCIAS E MERCADORIAS) VALOR (Cr$)
	EXP.	DO AMAZONAS . .	P. PARA. . . .	920	87240		
						8475	6089
	EXP.	DO PARA	P. RONDONIA. .	320	29500		
			T. DO ACRE.	46770	3862050		
			AMAZONAS .	335	77300		
			T. DO AMAPA	3700	445000		
			MARANHAO. .	1000	82500		
						52125	4496
	EXP.	DE PERNAMBUCO .	P. PARA. . . .	2000	103000		
			MARANHAO. .	4000	230000		
						6000	3330
	EXP.	DE SERGIPE. . .	P. PERNAMBUCO.	600	30000		
			ALAGOAS . .	2518	147603		
						3118	1776
	EXP.	DA BAHIA. . . .	P. PARA. . . .	2880	176000		
			R.G.DO NORTE	7200	2775000		
			E. SANTO. .	106864	3926799		
						116944	6877
	EXP.	DA GUANABARA. .	P. RONDONIA. .	6350	465000		
			T. DO ACRE.	8000	504000		
			AMAZONAS . .	42973	2678000		
			T.R.BRANCO.	400	24000		
			PARA. . . .	127705	7694050		
			MARANHAO. .	152961	9504600		
			PIAUI . . .	85035	5700000		
			CEARA . . .	88316	7770500		
			R.G.DO NORTE	1900	115750		
			PERNAMBUCO.	200	12800		
			ALAGOAS . .	1636	126000		
			SERGIPE . .	200	13500		
			BAHIA . . .	33600	2544980		
			S. CATARINA	7040	315000		
			R.G.DO SUL.	3000	174000		
						559316	3784
	EXP.	DE S. PAULO . .	P. AMAZONAS .	14580	1026960		
			PARA. . . .	37175	2393680		
			MARANHAO. .	54460	2858500		
			PIAUI . . .	16632	996250		
			CEARA . . .	128007	9021580		
			R.G.DO NORTE	600	36000		
			PARAIBA . .	21933	1551000		
			PERNAMBUCO.	6570	437662		
			SERGIPE . .	47200	3004175		
			BAHIA . . .	455	32380		
			R.G.DO SUL.	13398	675000		
						341010	2202
						1086988*	7235
77500	77599	ARTS.DE METAIS P. INSTALAÇÕES E CONFECÇÕES					
	EXP.	DO AMAZONAS . .	P. RONDONIA. .	14607	1123272		
			T. DO ACRE.	14210	1136263		
			T.R.BRANCO.	2778	272605		
			PARA. . . .	4327	367134		
						35922	2899
	EXP.	DO PARA	P. RONDONIA. .	43098	2994617		
			T. DO ACRE.	80631	7256865		
			AMAZONAS . .	107955	8228336		
			T.R.BRANCO.	2467	176869		
			T. DO AMAPA	60235	4447627		
			MARANHAO. .	12720	983359		
			CEARA . . .	1400	180760		
			PERNAMBUCO.	2340	150393		
			ALAGOAS . .	3000	188552		
			GOIAS . . .	2044	155201		
						315890	2476
	EXP.	DO PIAUI. . . .	P. MARANHAO. .	18	10190		
						18	101
	EXP.	DO CEARA. . . .	P. PARA. . . .	45974	3422330		
						45974	3422
	EXP.	DA PARAIBA. . .	P. PARA. . . .	4904	621866		
						4904	621

COMÉRCIO DE CABOTAGEM

EXPORTAÇÃO POR PRINCIPAIS MERCADORIAS, SEGUNDO AS PROCEDÊNCIAS E DESTINOS - 1961

MERCADORIAS E PROCEDENCIAS	DESTINDS	QUANTIDADE (Kg)	VALOR (Cr$)	TOTAIS (PROCEDENCIAS E MERCADORIAS) QUANTIDADE (Kg)	TOTAIS (PROCEDENCIAS E MERCADORIAS) VALOR (Cr$)
EXP. DE PERNAMBUCO .	P. AMAZONAS. .	4200	271465		
	PARA. . . .	29244	2328692		
	MARANHÃO. .	239	55360		
	PIAUI . . .	159	30627		
	R.G.DO NORTE		1727		
	BAHIA . . .	35	5040		
				33877	2692911
EXP. DE SERGIPE. . .	P. ALAGOAS . .	617	78460		
				617	78460
EXP. DA BAHIA. . . .	P. MARANHÃO. .	4550	311834		
	PARAIBA . .	1000	73034		
	PERNAMBUCO.	76	8200		
	ALAGOAS . .	100	18000		
	E. SANTO. .	48	9000		
	GUANABARA .	120	19000		
	PARANA. . .	520	200D0		
				6414	459068
EXP. DO E. SANTO . .	P. PARA. . . .	12950	711899		
	CEARA . . .	3350	209151		
	R.G.DO NORTE	22156	1396302		
	PARAIBA . .	19500	1041131		
	PERNAMBUCO.	66601	4169912		
	ALAGOAS . .	47332	3001589		
	BAHIA . . .	41577	2590052		
				213466	1312D436
EXP. DO R.DE JANEIRO	P. T. DO ACRE.	240	24168		
	PARA. . . .	5393	372087		
	PARAIBA . .	3560	249949		
	PERNAMBUCO.	1276	115421		
	BAHIA . . .	20703	1652099		
	R.G.DO SUL.	3600	338400		
				34772	2752124
EXP. DA GUANABARA. .	P. RONDONIA. .	9710	661105		
	T. DO ACRE.	8226	841695		
	AMAZONAS. .	452688	32114603		
	T.R.BRANCO.	2768	278020		
	PARA. . . .	265189	30498430		
	T. DO AMAPA	31734	4025420		
	MARANHÃO. .	88092	14247734		
	PIAUI . . .	120024	7861470		
	CEARA . . .	178816	15469700		
	R.G.DO NORTE	84925	7717421		
	PARAIBA . .	179363	19475819		
	PERNAMBUCO.	548335	46051781		
	ALAGOAS . .	194854	12336881		
	SERGIPE . .	185564	13534127		
	BAHIA . . .	420971	32053888		
	E. SANTO. .	174	10357S		
	S. CATARINA	188221	14547450		
	R.G.DO SUL.	40161	2615117		
				2999715	25443636
EXP. DE S. PAULO . .	P. RONDONIA. .	6471	1681833		
	T. DO ACRE.	7405	1331202		
	AMAZONAS. .	60616	15113788		
	T.R.BRANCO.	1560	470522		
	PARA. . . .	359418	51776486		
	T. DO AMAPA	17460	2503051		
	MARANHÃO. .	36677	6715345		
	PIAUI . . .	22882	2062483		
	CEARA . . .	88347	9749358		
	R.G.DO NORTE	50219	7927066		
	PARAIBA . .	112862	16243026		
	PERNAMBUCO.	636769	68882541		
	ALAGOAS . .	8718	1525756		
	SERGIPE . .	33797	4781739		
	BAHIA . . .	125565	11046508		
	S. CATARINA	300	17299		
	R.G.DO SUL.	30223	4245499		
				1599289	206153508
EXP. DE S. CATARINA.	P.R.G.DO NORTE	700	26765		
	PERNAMBUCO.	19938	2068418		
	BAHIA . . .	1982	397364		
	R.DE JANEIRO	26	20193		
	GUANABARA .	3843	2474893		
				26489	4987032
EXP. DO R. G. DO SUL	P. AMAZONAS. .	7078	1340788		
	PARA. . . .	79668	12415062		

COMÉRCIO DE CABOTAGEM

EXPORTAÇÃO POR PRINCIPAIS MERCADORIAS, SEGUNDO AS PROCEDÊNCIAS E DESTINOS — 1961

MERCADORIAS E PROCEDENCIAS		DESTINOS	QUANTIDADE (Kg)	VALOR (Cr$)	TOTAIS (PROCEDENCIAS E MERCADORIAS) QUANTIDADE (Kg)	VALOR (Cr$)
EXP. DO R. G. DO SUL	P.	MARANHÃO. .	420671	24873722		
		PIAUI . . .	2015	267300		
		CEARA . . .	130027	12056311		
		R.G.DO NORTE	25471	3486906		
		PARAIBA . .	164999	14154389		
		PERNAMBUCO.	696759	60517481		
		ALAGOAS . .	24913	2791816		
		SERGIPE . .	51197	7481835		
		BAHIA . . .	195203	24032070		
		E. SANTO. .	13184	1959442		
		R.DE JANEIRO	2164	366797		
		GUANABARA .	103887	22592400		
		S. PAULO. .	13031	3400433		
		S. CATARINA	190	21198		
					1930457	191757850
					72478044	708151259
77501 77521	PREGOS,PARAFUSOS,ARESTAS E SEMELHS.,DE FERRO E AÇO EXCL.77513					
EXP. DO AMAZONAS . .	P.	RONDONIA. .	10317	678737		
		T. DO ACRE.	13940	1110593		
		T.R.BRANCO.	2733	265105		
		PARA. . . .	777	94414		
					27767	2148849
EXP. DO PARA	P.	RONDONIA. .	43023	2940323		
		T. DO ACRE.	80297	7137495		
		AMAZONAS . .	107737	8161866		
		T.R.BRANCO.	2467	171869		
		T. DO AMAPA	59972	4275692		
		MARANHÃO. .	12720	983359		
		CEARA . . .	1400	180760		
		PERNAMBUCO.	8340	1503793		
		ALAGOAS . .	3000	188552		
		GOIAS . . .	2044	155201		
					315000	24350510
EXP. DO PIAUI. . . .	P.	MARANHÃO. .	10	900		
					10	900
EXP. DO CEARA. . . .	P.	PARA. . . .	30974	2327330		
					30974	2327330
EXP. DE PERNAMBUCO .	P.	AMAZONAS . .	4200	271465		
		PARA. . . .	29244	2328692		
		MARANHÃO. .	239	55360		
		PIAUI . . .	159	30627		
		BAHIA . . .	35	5040		
					33877	2691184
EXP. DE SERGIPE. . .	P.	ALAGOAS . .	475	63307		
					475	63307
EXP. DA BAHIA. . . .	P.	MARANHÃO. .	4550	311834		
		PARAIBA . .	1000	73034		
		PERNAMBUCO.	76	8800		
		ALAGOAS . .	100	18000		
		E. SANTO. .	48	9000		
		GUANABARA .	120	19000		
		PARANA. . .	520	20000		
					6414	459068
EXP. DO E. SANTO . .	P.	PARA. . . .	12950	711899		
		CEARA . . .	3350	209151		
		R.G.DO NORTE	22156	1396302		
		PARAIBA . .	19500	1041131		
		PERNAMBUCO.	66601	4169912		
		ALAGOAS . .	47332	3001589		
		BAHIA . . .	41577	2890452		
					213466	1312043
EXP. DO R.DE JANEIRO	P.	PARA. . . .	5093	341877		
		PARAIBA . .	3913	210709		
		PERNAMBUCO.	1276	115421		
		BAHIA . . .	20703	1620999		
		R.G.DO SUL.	3600	338400		
					33585	2658506
EXP. DA GUANABARA. .	P.	RONODNIA. .	9646	638833		
		T. DO ACRE.	6850	507088		
		AMAZONAS . .	430078	24808088		
		T.R.BRANCO.	2652	226408		
		PARA. . . .	189997	13667921		

COMÉRCIO DE CABOTAGEM

EXPORTAÇÃO POR PRINCIPAIS MERCADORIAS, SEGUNDO AS PROCEDÊNCIAS E DESTINOS — 1961

MERCADORIAS E PROCEDÊNCIAS	DESTINOS	QUANTIDADE (Kg)	VALOR (Cr$)	TOTAIS (PROCEDÊNCIAS E MERCADORIAS) QUANTIDADE (Kg)	TOTAIS (PROCEDÊNCIAS E MERCADORIAS) VALOR (Cr$)
EXP. DA GUANABARA. .	P. T. DO AMAPA	22777	2320781		
	MARANHÃO. .	73757	1246376 2		
	PIAUI . . .	114141	7159952		
	CEARA . . .	83175	8813591		
	R.G.DO NORTE	6459 4	5939907		
	PARAIBA . .	152948	16774960		
	PERNAMBUCO.	483352	37142675		
	SERGIPE . .	171625	11916097		
	BAHIA . . .	364107	26394699		
	S. CATARINA	179772	13033332		
	R.G.DO SUL.	36540	2198135		
				2386011	184006229
EXP. DE S. PAULO . .	P. RONDONIA. .	3484	458107		
	T. DO ACRE.	4853	836567		
	AMAZONAS. .	12285	2570688		
	T.RBRANCO.	344	62574		
	PARA. . . .	165861	12756187		
	T. DO AMAPA	13988	1484234		
	MARANHÃO. .	16837	2406472		
	PIAUI . . .	14653	1424519		
	CEARA . . .	40938	3600983		
	R.G.DO NORTE	22038	4344780		
	PARAIBA . .	78145	9795940		
	PERNAMBUCO.	440406	46893496		
	ALAGOAS . .	4600	790118		
	SERGIPE . .	16070	1454906		
	BAHIA . . .	96211	7308336		
	S. CATARINA	300	17299		
	R.G.DO SUL.	2871	543979		
				933874	96759155
EXP. DE S. CATARINA.	P.R.G.OD NORTE	700	26765		
	PERNAMBUCO.	13200	493854		
	BAHIA . . .	1550	98262		
	GUANABARA .	12	3100		
				15462	621981
EXP. DO R. G. DO SUL	P. AMAZONAS. .	4215	731018		
	PARA. . . .	65420	8796815		
	MARANHÃO. .	410404	22726861		
	PIAUI . . .	2015	267300		
	CEARA . . .	112920	8033399		
	R.G.DO NORTE	21359	2580011		
	PARAIBA . .	151981	11171245		
	PERNAMBUCO.	662148	51264343		
	ALAGOAS . .	24913	2791816		
	SERGIPE . .	43543	5521389		
	BAHIA . . .	160930	15436160		
	E. SANTO. .	11503	1555913		
	R.DE JANEIRO	1598	214083		
	GUANABARA .	52313	8924394		
	S. PAULO . .	7693	1355025		
	S. CATARINA	190	21198		
				1733145	141390970
				5730060*	47059845
77541 CADEADOS, FECHADURAS E SEMELHS. DE FERRO E AÇO					
EXP. DO AMAZONAS . .	P. RONDONIA. .	20	4800		
				20	4801
EXP. DO PARA	P. RONODNIA. .	75	54294		
	T. DO ACRE.	300	114500		
	AMAZONAS. .	204	54570		
	T. DO AMAPA	263	171935		
				842	39529
EXP. DE SERGIPE. . .	P. ALAGOAS . .	142	15153		
				142	1515
EXP. DA GUANABARA. .	P. RONDONIA. .	48	11288		
	T. DO ACRE.	590	111790		
	AMAZONAS. .	11387	2888022		
	T.R.BRANCO.	32	18681		
	PARA. . . .	32166	6147814		
	T. DO AMAPA	319	199627		
	MARANHÃO. .	1267	180551		
	PIAUI . . .	4402	613052		
	CEARA . . .	9073	1076134		
	R.G.DO NORTE	2946	454575		
	PARAIBA . .	5336	738372		
	PERNAMBUCO.	9062	1642911		

COMÉRCIO DE CABOTAGEM

EXPORTAÇÃO POR PRINCIPAIS MERCADORIAS, SEGUNDO AS PROCEDÊNCIAS E DESTINOS — 1961

MERCADORIAS E PROCEDÊNCIAS	DESTINOS	QUANTIDADE (Kg)	VALOR (Cr$)	TOTAIS (PROCEDENCIAS E MERCADORIAS) QUANTIDADE (Kg)	TOTAIS (PROCEDENCIAS E MERCADORIAS) VALOR (Cr$)
EXP. OA GUANABARA. .	P. ALAGOAS . .	1374	343508		
	SERGIPE . .	6208	559235		
	BAHIA . . .	2653	404876		
	S. CATARINA	5665	504003		
	R.G.DO SUL.	2079	180270		
				94607	16074709
EXP. OE S. PAULO . .	P. RONDONIA. .	2840	1128280		
	T. DO ACRE.	1335	361539		
	AMAZONAS . .	20377	7599704		
	T.R.BRANCO.	1012	283972		
	PARA. . . .	59870	18060885		
	T. DO AMAPA	2419	803206		
	MARANHAO. .	15078	3757489		
	PIAUI . . .	524	135600		
	CEARA . . .	18465	3212810		
	R.G.DO NORTE	7589	1426324		
	PARAIBA . .	20435	4850501		
	PERNAMBUCO.	62368	10146060		
	ALAGOAS . .	1625	300122		
	SERGIPE . .	12292	2888520		
	BAHIA . . .	21160	3036928		
				247389	57991940
EXP. DO R. G. DO SUL	P. PARA. . . .	3909	325223		
	MARANHAO. .	4051	438292		
	CEARA . . .	1347	291514		
	R.G.DO NORTE	112	10119		
	BAHIA . . .	5459	441758		
	E. SANTO. .	492	38980		
	R.DE JANEIRO	378	30000		
				15748	1575886
				358748*	76057787
77700 77799 FERRAMENTAS E UTENSILIOS. . . .					
EXP. DO T. DO ACRE .	P. PARA. . . .	8280	207000		
				8280	207000
EXP. DO AMAZONAS . .	P. RONDONIA. .	14063	5507378		
	T. DO ACRE.	11181	3407310		
	T.R.BRANCO.	4814	2265461		
	PARA. . . .	163	65925		
	GUANABARA .	400	50000		
	S. PAULO. .	35	2000		
	M. GROSSO .	208	70595		
				30804	11368669
EXP. DO PARA	P. RONDONIA. .	3816	735129		
	T. DO ACRE.	6083	2010226		
	AMAZONAS. .	7111	2185739		
	T.R.BRANCO.	184	37762		
	T. DO AMAPA	6782	1532653		
	MARANHAO. .	1398	131001		
	PERNAMBUCO.	84	32510		
	BAHIA . . .	29	11290		
	GUANABARA .	10	6848		
	GOIAS . . .	333	116773		
				25770	6785931
EXP. DO CEARA. . . .	P. RONDONIA. .	616	168000		
	T. DO ACRE.	8392	1355225		
	AMAZONAS. .	24085	6516900		
	PARA. . . .	30434	9881943		
	MARANHAO. .	550	163380		
				64077	18087448
EXP. DE PERNAMBUCO .	P. AMAZONAS. .	4327	566443		
	PARA. . . .	9647	1911787		
	MARANHAO. .	1096	81800		
	BAHIA . . .	2000	159640		
	S. CATARINA	164	18000		
				17234	2737640
EXP. DE SERGIPE. . .	P. ALAGOAS . .	387	82230		
	BAHIA . . .	27	4005		
				414	86235
EXP. DO R.DE JANEIRO	P. RONDONIA. .	2819	164724		
	T. DO ACRE.	1017	63235		
	AMAZONAS. .	26794	1557064		
	PARA. . . .	52916	3398279		
	PIAUI . . .	605	56834		
	CEARA . . .	43927	2554171		

COMÉRCIO DE CABOTAGEM

EXPORTAÇÃO POR PRINCIPAIS MERCADORIAS, SEGUNDO AS PROCEDÊNCIAS E DESTINOS — 1961

MERCADORIAS E PROCEDENCIAS	DESTINOS	QUANTIDADE (Kg)	VALOR (Cr$)	TOTAIS (PROCEDENCIAS E MERCADORIAS) QUANTIDADE (Kg)	TOTAIS (PROCEDENCIAS E MERCADORIAS) VALOR (Cr$)
EXP. DO R.DE JANEIRO	P.R.G.DO NORTE	9982	745018		
	PARAIBA . .	77974	4979395		
	R.G.DO SUL	1016	76785		
				217050	13595505
EXP. DA GUANABARA. .	P. RONDONIA. .	3089	1161320		
	T. DO ACRE.	4717	1774175		
	AMAZONAS. .	87416	2897280		
	T.R.BRANCO.	1892	893352		
	PARA. . . .	90818	27876736		
	T. DO AMAPA	9906	4497924		
	MARANHÃO. .	170726	8415349		
	PIAUI . . .	377155	15641166		
	CEARA . . .	105409	6849301		
	R.G.DO NORTE	15992	2131265		
	PARAIBA . .	9224	1261828		
	PERNAMBUCO.	263510	15157724		
	ALAGOAS . .	28916	2344150		
	SERGIPE . .	34333	2358321		
	BAHIA . . .	149921	11909115		
	E. SANTO. .	87	14830		
	S. CATARINA	2216	615787		
	R.G.DO SUL.	934	101887		
				1356261	131977210
EXP. DE S. PAULO . .	P. RONDONIA. .	2981	764903		
	T. DO ACRE.	7033	2144934		
	AMAZONAS. .	117391	37990978		
	T.R.BRANCO.	6318	1729875		
	PARA. . . .	308018	84127532		
	T. DO AMAPA	10537	4847692		
	MARANHÃO. .	92992	14117882		
	PIAUI . . .	140242	16043817		
	CEARA . . .	388001	44034373		
	R.G.DO NORTE	259571	31772555		
	PARAIBA . .	605917	68114028		
	PERNAMBUCO.	896061	116277363		
	ALAGOAS . .	118780	13898122		
	SERGIPE . .	140974	15230229		
	BAHIA . . .	264060	31475521		
	R.G.DO SUL.	5088	320953		
				3353964	482890757
EXP. DE S. CATARINA.	P. CEARA . . .	10048	1144896		
	R.G.DO NORTE	3100	312500		
	PARAIBA . .	932	121693		
	PERNAMBUCO.	36891	3336467		
	BAHIA . . .	21899	2386382		
	GUANABARA .	774	123164		
				73254	7425102
EXP. DO R. G. DO SUL	P. AMAZONAS. .	208	61666		
	PARA. . . .	9873	512870		
	MARANHÃO. .	4074	610978		
	CEARA . . .	5464	895082		
	R.G.DO NORTE	1185	285461		
	PARAIBA . .	19097	6585211		
	PERNAMBUCO.	19572	6364848		
	ALAGOAS . .	895	211844		
	SERGIPE . .	2866	720436		
	BAHIA . . .	8896	2284923		
				72130	23149149
				5219238*	698310646*
7701 77719 FERRAMENTAS P. AGRICULTURA, HORTICULTURA E SEMELHS. . . . . P.					
EXP. DO AMAZONAS . .	P. RONDONIA. .	2064	580048		
	T. DO ACRE.	1006	175001		
	T.R.BRANCO.	261	86343		
	PARA. . . .	143	59925		
	M. GROSSO .	18	3000		
				3492	912317
EXP. DO PARA	P. RONDONIA. .	2583	438723		
	T. DO ACRE.	2558	719591		
	AMAZONAS. .	1410	294322		
	T.R.BRANCO.	109	18092		
	T. DO AMAPA	2335	317600		
	MARANHÃO. .	284	52461		
	GOIAS . . .	124	22986		
				9403	1863775

COMÉRCIO DE CABOTAGEM

EXPORTAÇÃO POR PRINCIPAIS MERCADORIAS, SEGUNDO AS PROCEDÊNCIAS E DESTINOS - 1961

MERCADORIAS E PROCEDÊNCIAS	DESTINOS	QUANTIDADE (Kg)	VALOR (Cr$)	TOTAIS (PROCEDÊNCIAS E MERCADORIAS) QUANTIDADE (Kg)	TOTAIS (PROCEDÊNCIAS E MERCADORIAS) VALOR (Cr$)
EXP. DO CEARA. . . .	P. RONDONIA. .	616	168000		
	T. DO ACRE.	8392	1355225		
	AMAZONAS. .	24085	6518900		
	PARA. . . .	29221	8448666		
	MARANHÃO. .	550	163380		
				62864	1665417
EXP. DE PERNAMBUCO .	P. AMAZONAS. .	4200	279390		
	PARA. . . .	6488	535650		
	MARANHÃO. .	1096	81800		
	BAHIA . . .	2000	159610		
				13784	105645
EXP. DE SERGIPE. . .	P. ALAGOAS . .	204	38982		
	BAHIA . . .	27	4005		
				231	4298
EXP. DA GUANABARA. .	P. RONDONIA. .	1447	186402		
	T. DO ACRE.	2470	482568		
	AMAZONAS. .	11570	1782452		
	T.R.BRANCO.	285	56372		
	PARA. . . .	16311	2615833		
	T. AMAPA	3516	426888		
	MARANHÃO. .	5347	462046		
	PIAUI . . .	6448	568180		
	CEARA . . .	8305	879655		
	R.G.DO NORTE	4930	470134		
	PARAIBA . .	5196	475360		
	PERNAMBUCO.	98827	4341700		
	ALAGOAS . .	1925	243213		
	SERGIPE . .	8784	631823		
	BAHIA . . .	45218	3873495		
	E. SANTO. .	46	7800		
	S. CATARINA	1706	221028		
				222331	1772494
EXP. DE S. PAULO . .	P. RONDONIA. .	1089	158334		
	T. DO ACRE.	1058	251954		
	AMAZONAS. .	44311	7683663		
	T.R.BRANCO.	3775	535759		
	PARA. . . .	79719	11101289		
	T. DO AMAPA	201	40814		
	MARANHÃO. .	73722	11235034		
	PIAUI . . .	123391	13740192		
	CEARA . . .	328112	33643794		
	R.G.DO NORTE	16331	1723894		
	PARAIBA . .	450183	47016512		
	PERNAMBUCO.	599225	61750136		
	ALAGOAS . .	109973	11759614		
	SERGIPE . .	131201	11372137		
	BAHIA . . .	233417	25400552		
	R.G.DO SUL.	255	37732		
				2332950	252962410
EXP. DE S. CATARINA.	P. CEARA . . .	7983	800650		
	R.G.DO NORTE	3100	312500		
	PARAIBA . .	600	60000		
	PERNAMBUCO.	36212	3186010		
	BAHIA . . .	20876	2265700		
	GUANABARA .	270	28920		
				69041	6653780
EXP. DO R. G. DO SUL	P. MARANHÃO. .	1990	217061		
	CEARA . . .	632	70680		
	PARAIBA . .	286	29601		
	PERNAMBUCO.	1436	140479		
	ALAGOAS . .	400	63000		
				4744	520821
				2718840*	298391660
77321 TAMBORES E SEMELHS. DE FERRO E AÇO P. TRANSPORTE DE MERCADORIAS					
EXP. DO T. DO ACRE .	P. AMAZONAS. .	6772	186000		
	PARA. . . .	22200	480000		
				28972	666000
EXP. DO PARA	P. AMAZONAS. .	2300	224400		
	PERNAMBUCO.	1290	15000		
				3590	239400
EXP. DO CEARA. . . .	P. S. PAULO. .	546	70000		
				546	70000

COMÉRCIO DE CABOTAGEM

EXPORTAÇÃO POR PRINCIPAIS MERCADORIAS, SEGUNDO AS PROCEDÊNCIAS E DESTINOS — 1961

MERCADORIAS E PROCEDENCIAS	OESTINOS	QUANTIDADE (Kg)	VALOR (Cr$)	TOTAIS (PROCEDENCIAS E MERCADORIAS) QUANTIDADE (Kg)	TOTAIS (PROCEDENCIAS E MERCADORIAS) VALOR (Cr$)
EXP. DE PERNAMBUCO .	P. PARA. . . .	120	30000	120	30000
EXP. DA BAHIA. . . .	P. PERNAMBUCO.	876	25000		
	GUANABARA .	1498	160000		
	S. PAULO. .	470	30000	2844	215000
EXP. DO R.DE JANEIRO	P. PARA. . . .	529	40195		
	PERNAMBUCO.	12000	725000	12529	765195
EXP. DA GUANABARA. .	P. PARA. . . .	25988	2106687		
	T. DO AMAPA	48	11200		
	MARANHÃO. .	24	1199		
	PIAUI . . .	360	62554		
	CEARA . . .	528	45334		
	R.G.DO NORTE	3535	583816		
	PARAIBA . .	1372	220859		
	PERNAMBUCO.	11172	1518299		
	ALAGOAS . .	4462	677637		
	SERGIPE . .	7030	1040357		
	BAHIA . . .	20262	2407351		
	S. CATARINA	53	10480	74814	8687973
EXP. DE S. PAULO . .	P. AMAZONAS. .	298	46952		
	PARA. . . .	658	58220		
	MARANHÃO. .	46	3180		
	PIAUI . . .	22	1000		
	CEARA . . .	1654	116080		
	R.G.DO NORTE	38240	1836755		
	PERNAMBUCO.	3378	368172		
	ALAGOAS . .	6600	360000		
	SERGIPE . .	16687	547100		
	BAHIA . . .	3521	306782	71104	3644241
				194519*	14317809*
77965 FOGOES E SEMELHS.,NAO ELETRI COS, DE FERRO E AÇO.					
EXP. DO AMAZONAS . .	P. RONDONIA. .	2355	720090		
	T. DO ACRE.	5261	702726		
	T.R.BRANCO.	1377	324050		
	PARA. . . .	578	156000		
	CEARA . . .	20	13500	9591	1916366
EXP. DO PARA	P. RONDONIA. .	1556	143392		
	T. DO ACRE.	1339	147923		
	AMAZONAS. .	5890	1692889		
	T.R.BRANCO.	200	22000		
	T. DO AMAPA	3662	408181	12647	2414385
EXP. DO PIAUI. . . .	P. MARANHÃO. .	51	3030	51	3030
EXP. DO CEARA. . . .	P. RONODNIA. .	571	70000		
	AMAZONAS. .	100	29000		
	PARA. . . .	2863	930986		
	MARANHÃO. .	20627	2985459	24161	4015445
EXP. DE PERNAMBUCO .	P. AMAZONAS. .	1560	193914		
	PARA. . . .	9200	2594612	10760	2788526
EXP. OE ALAGOAS. . .	P. T. OO ACRE.	1661	77831		
	AMAZONAS. .	90	8250		
	PARA. . . .	44641	1343679		
	MARANHÃO. .	9281	390866	55773	1820626
EXP. DO R.OE JANEIRO	P. PARA. . . .	1110	521700	1110	521700
EXP. DA GUANABARA. .	P. RONODNIA. .	2081	475523		
	T. OO ACRE.	4490	1473908		
	AMAZONAS. .	122631	23872550		
	T.R.BRANCO.	5203	1266482		
	PARA. . . .	110572	25777528		
	T. DO AMAPA	15156	4029163		

COMÉRCIO DE CABOTAGEM

EXPORTAÇÃO POR PRINCIPAIS MERCADORIAS, SEGUNDO AS PROCEDÊNCIAS E DESTINOS — 1961

MERCADORIAS E PROCEDÊNCIAS	DESTINOS	QUANTIDADE (Kg)	VALOR (Cr$)	TOTAIS (PROCEDÊNCIAS E MERCADORIAS) QUANTIDADE (Kg)	TOTAIS (PROCEDÊNCIAS E MERCADORIAS) VALOR (Cr$)
EXP. DA GUANABARA. .	P. MARANHÃO. .	19716	895364		
	PIAUI . . .	6902	323522		
	CEARA . . .	5686	242486		
	R.G.DO NORTE	929	99255		
	PARAIBA . .	40	6000		
	PERNAMBUCO.	13969	2068279		
	ALAGOAS . .	932	451509		
	SERGIPE . .	540	191536		
	BAHIA . . .	37211	6463979		
				346058	6763708
EXP. DE S. PAULO . .	P. RONDONIA. .	2	5207		
	T. DO ACRE.	314	49285		
	AMAZONAS. .	128440	24998644		
	PARA. . . .	310079	49830295		
	T. DO AMAPA	992	281115		
	PIAUI . . .	10606	1074076		
	CEARA . . .	1302	432854		
	R.G.DO NORTE	10991	1912269		
	PARAIBA . .	16637	2976317		
	PERNAMBUCO.	1107	215971		
	ALAGOAS . .	3294	330769		
	SERGIPE . .	5208	712320		
	BAHIA . . .	508	35680		
				489480	8285414
EXP. DO R. G. DO SUL	P. PARA. . . .	21237	3545633		
	CEARA . . .	1984	416000		
	PERNAMBUCO.	29219	5203659		
	SERGIPE . .	9489	847980		
	BAHIA . . .	4799	401345		
	E. SANTO. .	16103	1373141		
				82831	11787750
				1032462*	17575906
77871 ROLHAS,CAPSULAS E OUTROS ACES SORIOS,DE METAL,P. EMBALAGEM .					
EXP. DO PARA	P. RONDONIA. .	490	79094		
				490	7909
EXP. DE PERNAMBUCO .	P. AMAZONAS. .	1296	1911706		
	PARA. . . .	13854	24111453		
	MARANHÃO. .	144	14849		
				15294	260771
EXP. DA GUANABARA. .	P. RONDONIA. .	865	149746		
	AMAZONAS. .	29371	4439966		
	PARA. . . .	82235	13649307		
	T. DO AMAPA	3381	654337		
	MARANHÃO. .	21868	3446873		
	PIAUI . . .	3755	613889		
	CEARA . . .	26919	4821078		
	R.G.DO NORTE	2107	391849		
	PARAIBA . .	5417	865793		
	PERNAMBUCO.	155554	24552585		
	ALAGOAS . .	5210	839873		
	SERGIPE . .	5356	549499		
	BAHIA . . .	35871	5938102		
	S. CATARINA	3940	717000		
	R.G.DO SUL.	64	12296		
				381993	6164019
EXP. DE S. PAULO . .	P. AMAZONAS. .	23772	3670144		
	PARA. . . .	94537	15279480		
	T. DO AMAPA	450	64200		
	MARANHÃO. .	228	41313		
	PIAUI . . .	1050	157290		
	CEARA . . .	6243	1073110		
	PARAIBA . .	1490	210500		
	PERNAMBUCO.	19386	2264099		
	SERGIPE . .	1824	141240		
	BAHIA . . .	760	69336		
				149740	2897071
				547517*	8729771
78000 78099 TECIDOS COMUNS DE ALGODAO . . .					
EXP. DO T. DO ACRE .	P. AMAZONAS. .	400	137150		
	PARA. . . .	160	60000		
				560	19715

COMÉRCIO DE CABOTAGEM

EXPORTAÇÃO POR PRINCIPAIS MERCADORIAS, SEGUNDO AS PROCEDÊNCIAS E DESTINOS — 1961

MERCADORIAS E PROCEDÊNCIAS	DESTINOS	QUANTIDADE (Kg)	VALOR (Cr$)	TOTAIS (PROCEDENCIAS E MERCADORIAS) QUANTIDADE (Kg)	TOTAIS (PROCEDENCIAS E MERCADORIAS) VALOR (Cr$)
EXP. DO AMAZONAS . .	P. RONDONIA. .	2502	1664804		
	T. DO ACRE.	19196	11512575		
	T.R.BRANCO.	4639	1948615		
	M. GROSSO .	410	163785		
				26747	15289779
EXP. DO PARA	P. RONDONIA. .	10173	4101996		
	T. DO ACRE.	26867	14520801		
	AMAZONAS. .	46425	33067244		
	T.R.BRANCO.	700	178755		
	T. DO AMAPA	16155	9951603		
	MARANHÃO. .	3191	24172280		
	GOIAS . . .	58	49784		
				103569	64287403
EXP. DO MARANHÃO . .	P. RONDONIA. .	4602	1921953		
	T. DO ACRE.	624	224710		
	AMAZONAS. .	109234	42188155		
	PARA. . . .	295486	109159554		
	CEARA . . .	2509	931667		
	PERNAMBUCO.	9594	2999775		
	BAHIA . . .	4289	1317703		
	GUANABARA .	83809	26999342		
	S. PAULO. .	48614	14794233		
	R.6.DO SUL.	20588	7458437		
				579349	207995529
EXP. DO PIAUI. . . .	P. MARANHÃO. .	69	22850		
				69	22850
EXP. DO CEARA. . . .	P. RONDONIA. .	172099	58133940		
	T. DO ACRE.	235511	82245445		
	AMAZONAS. .	563930	195965177		
	T.R.BRANCO.	53533	16989188		
	PARA. . . .	515730	150753498		
	T. DO AMAPA	69501	22368571		
	MARANHÃO. .	344	350000		
	R.6.DO SUL.	4713	1958200		
				1615361	528764019
EXP. DE PERNAMBUCO .	P. AMAZONAS. .	96910	63301755		
	PARA. . . .	120526	79702923		
	CEARA . . .	160644	90164132		
	ALAGOAS . .	45	22545		
	GUANABARA .	26995	9188979		
	S. PAULO. .	1118	563943		
	S. CATARINA	3884	1367920		
	R.6.DO SUL.	73385	35345371		
				483507	279657568
EXP. DE ALAGOAS. . .	P. T. DO ACRE.	70	33300		
	AMAZONAS. .	1910	1249150		
	PARA. . . .	26795	13312401		
	BAHIA . . .	804	430352		
	R.DE JANEIRO	903	476100		
	GUANABARA .	20084	10132732		
	S. PAULO. .	11177	4757000		
	R.6.DO SUL.	14205	7996222		
				75948	38387257
EXP. DE SERGIPE. . .	P. T. DO ACRE.	1522	677661		
	PARA. . . .	23236	10474697		
	MARANHÃO. .	138	26995		
	CEARA . . .	6704	1886560		
	PARAIBA . .	815	275026		
	PERNAMBUCO.	12912	955530		
	ALAGOAS . .	106079	18127436		
	BAHIA . . .	382	194860		
	E. SANTO. .	2022	740726		
	GUANABARA .	316269	142067791		
	S. PAULO. .	804567	90867294		
	PARANA. . .	14446	6296509		
	S. CATARINA	4258	1652900		
	R.6.DO SUL.	44568	16430057		
				1337918	290674042
EXP. DA BAHIA. . . .	P. T. DO ACRE.	375	210047		
	AMAZONAS. .	3911	1906529		
	PARA. . . .	57395	27659588		
	T. DO AMAPA	309	113520		
	CEARA . . .	1864	931876		
	R.6.DO NORTE	3444	1675675		
	PERNAMBUCO.	1464	718556		
	ALAGOAS . .	1334	675502		
	E. SANTO. .	3502	1681128		

COMÉRCIO DE CABOTAGEM

EXPORTAÇÃO POR PRINCIPAIS MERCADORIAS, SEGUNDO AS PROCEDÊNCIAS E DESTINOS — 1961

MERCADORIAS E PROCEDENCIAS	DESTINOS	QUANTIOAOE (Kg)	VALOR (Cr$)	TOTAIS (PROCEOENCIAS E MERCADORIAS QUANTIOADE (Kg)	TOTAIS (PROCEOENCIAS E MERCADORIAS VALOR (Cr$)
EXP. OA BAHIA. . . .	P. 6UANABARA .	5931	3292613		
	R.6.00 8UL.	914	450680		
				80443	39318
EXP. DA GUANABARA. .	P. RONDDNIA. .	2463	1180996		
	T. DD ACRE.	28070	18487589		
	AMA2DNA8. .	285889	178367608		
	PARA. . . .	511769	309261325		
	T. DD AMAPA	2872	2076618		
	MARANHAO. .	45196	28498940		
	PIAUI . . .	1868	708106		
	CEARA . . .	7615	5236455		
	R.6.DD NDRTE	47202	35875108		
	PARAIBA . .	65	6000		
	PERNAMBUCO.	41546	19212819		
	ALA6DA8 . .	2761	1601667		
	BER6IPE . .	949	767555		
	BAHIA . . .	9747	6738786		
	E. BANTO . .	376	385600		
	8. CATARINA	6675	4435360		
	R.6.DO 8UL.	11744	5364669		
				1006741	612195
EXP. DE 8. PAULO . .	P. RONDONIA. .	1321	440586		
	T. DD ACRE.	15195	10531775		
	AMA2DNA8. .	140997	90167685		
	T.R.BRANCO.	309	222109		
	PARA. . . .	277693	164298932		
	T. DD AMAPA	1741	788094		
	MARANHAO. .	4718	1556153		
	CEARA . . .	2239	793738		
	R.6.DD NORTE	1883	1393266		
	PARAIBA . .	3133	806624		
	PERNAMBUCO.	48838	18730111		
	ALAGOA8 . .	319	188683		
	BAHIA . . .	908	353155		
	R.6.DO 8UL.	1326	517288		
				500520	290787
EXP. DE 8. CATARINA.	P. PERNAMBUCO.	4209	2990280		
	BAHIA	3033	2598194		
	GUANABARA .	79	19995		
				7321	5608
				5818053*	2373185
78011 TECIDD8 DE ALGODAO, OU BRANCOS	ALVEJADO8				
EXP. DO AMAZONAS . .	P. RONDONIA. .	20	19500		
	T. DD ACRE.	90	7000		
	T.R.BRANCO.	197	102712		
				307	129
EXP. DD PARA	P. T. DD ACRE.	1129	645500		
	AMA2DNA8. .	24	47136		
	T. DD AMAPA	134	97300		
				1287	789
EXP. DO MARANHAO . .	P. PARA. . . .	1039	499016		
	GUANABARA .	2400	1088500		
				3439	1587
EXP. DO CEARA. . . .	P. RDNDDNIA. .	32059	6044660		
	T. DD ACRE.	29061	5136381		
	AMA2DNA8. .	50124	20803807		
	T.R.BRANCO.	6340	2122653		
	PARA. . . .	44400	17859213		
	T. DD AMAPA	6182	2929799		
				168166	548965
EXP. DE PERNAMBUCD .	P. AMA2DNA8. .	8309	4858970		
	PARA. . . .	8433	5172200		
	6UANABARA .	8458	4076745		
	8. CATARINA	527	188310		
	R.6.DD 8UL.	9507	6058843		
				35234	203550
EXP. DE ALA6DAS. . ..	P. AMA2DNA8. .	1720	1143150		
	PARA. . . .	22349	11312146		
	R.DE JANEIRD	470	247300		
	GUANABARA .	4669	2299638		
	R.6.DO 8UL.	5988	3390785		
				35196	183930

COMÉRCIO DE CABOTAGEM

EXPORTAÇÃO POR PRINCIPAIS MERCADORIAS, SEGUNDO AS PROCEDÊNCIAS E DESTINOS — 1961

MERCADORIAS E PROCEDENCIAS	DESTINOS	QUANTIDADE (Kg)	VALOR (Cr$)	TOTAIS (PROCEDENCIAS E MERCADORIAS) QUANTIDADE (Kg)	TOTAIS (PROCEDENCIAS E MERCADORIAS) VALOR (Cr$)
EXP. DE SERGIPE. . .	P. GUANABARA .	2580	1073200		
				2580	1073200
EXP. DA BAHIA. . . .	P. PARA. . . .	104	29700		
	CEARA . . .	1864	931876		
				1968	961576
EXP. DA GUANABARA. .	P. T. DO ACRE.	835	623559		
	AMAZONAS. .	11743	6563420		
	PARA. . . .	16913	11759836		
	T. DO AMAPA	22	26250		
	MARANHAO. . .	1443	954336		
	R.G.DO NORTE	1248	1059434		
	PERNAMBUCO.	162	65921		
	BAHIA . . .	2375	1650825		
	R.G.DO SUL.	1262	516835		
				36003	23220416
EXP. DE S. PAULO . .	P. RONDONIA. .	70	43837		
	T. DO ACRE.	1730	1115035		
	AMAZONAS. .	12699	8250473		
	T.R.BRANCO.	24	25062		
	PARA. . . .	17622	10756280		
	MARANHAO. .	63	36120		
	R.G.DO NORTE	90	89361		
				32298	20316168
				316478*	141722624*
78012 TECIDOS DE ALGODAO,	TINTOS. . .				
EXP. DO AMAZONAS . .	P. RONDONIA. .	1517	835104		
	T. DO ACRE.	12731	7079893		
	T.R.BRANCO.	2129	1219578		
	M. GROSSO .	410	163785		
				16787	9298360
EXP. DO PARA	P. RONDONIA. .	10173	4101996		
	T. DO ACRE.	20498	11445090		
	AMAZONAS. .	43789	30782995		
	T.R.BRANCO.	700	178755		
	T. DO AMAPA	15030	9273430		
	MARANHAO. .	3191	2417220		
	GOIAS . . .	58	49784		
				93439	58249270
EXP. DO MARANHAO . .	P. RONDONIA. .	4602	1921953		
	T. DO ACRE.	624	224710		
	AMAZONAS. .	109234	42188155		
	PARA. . . .	293756	108323938		
	CEARA . . .	2509	931667		
	PERNAMBUCO.	9594	2999775		
	BAHIA . . .	4289	1317703		
	GUANABARA .	79129	25348834		
	S. PAULO. .	48614	14794233		
	R.G.DO SUL.	20588	7458437		
				572939	205509405
EXP. DO CEARA. . . .	P. RONDONIA. .	45563	25726941		
	T. DO ACRE.	79441	40262343		
	AMAZONAS. .	259195	109818086		
	T.R.BRANCO.	17107	6673991		
	PARA. . . .	250436	76163854		
	T. DO AMAPA	17436	7969671		
	MARANHAO. .	344	350000		
	R.G.DO SUL.	4713	1958200		
				674235	268923086
EXP. DE PERNAMBUCO .	P. AMAZONAS. .	46886	30904226		
	PARA. . . .	73552	45660601		
	CEARA . . .	247	144746		
	ALAGOAS . .	45	28545		
	GUANABARA .	1407	634968		
	R.G.DO SUL.	21772	10107057		
				143909	87474143
EXP. DE ALAGOAS. . .	P. T. DO ACRE.	70	33300		
	AMAZONAS. .	190	106000		
	PARA. . . .	4446	2000255		
	BAHIA . . .	804	430352		
	R.DE JANEIRO	433	228800		
	GUANABARA .	13860	7122711		
	S. PAULO. .	10217	4412000		

COMÉRCIO DE CABOTAGEM

EXPORTAÇÃO POR PRINCIPAIS MERCADORIAS, SEGUNDO AS PROCEDÊNCIAS E DESTINOS — 1961

MERCADORIAS E PROCEDENCIAS	DESTINOS	QUANTIDADE (Kg)	VALOR (Cr$)	TOTAIS (PROCEDENCIAS E MERCADORIAS) QUANTIDADE (Kg)	TOTAIS (PROCEDENCIAS E MERCADORIAS) VALOR (Cr$)
EXP. DE ALAGOAS. . .	P. R.G.DO SUL.	7368	4333597		
				37388	18667
EXP. DE SERGIPE. . .	P. T. DO ACRE.	1522	677661		
	PARA. . .	23236	10474697		
	ALAGOAS . .	72925	2635680		
	BAHIA . . .	30	34724		
	E. SANTO. .	2022	740726		
	GUANABARA .	312096	140360199		
	S. PAULO. .	804567	90867294		
	PARANA. . .	14446	6296509		
	S. CATARINA	4258	1652990		
	R.G.DO SUL.	44568	16430057		
				1279670	270170
EXP. DA BAHIA. . . .	P. T. DO ACRE.	375	210047		
	AMAZONAS. .	771	417309		
	PARA. . . .	18137	7267605		
	T. DO AMAPA	309	113520		
	R.G.DO NORTE	3444	1675675		
	PERNAMBUCO.	1464	718556		
	ALAGOAS . .	1334	678502		
	E. SANTO. .	3502	1681128		
	GUANABARA .	5931	3292613		
	R.G.DO SUL.	914	450680		
				36181	16505
EXP. DA GUANABARA. .	P. RONDONIA. .	1727	778016		
	T. DO ACRE.	11089	7859780		
	AMAZONAS. .	199273	123809744		
	PARA. . . .	316407	188645058		
	T. DO AMAPA	2209	1520544		
	MARANHAO. .	25412	14249555		
	PIAUI . . .	667	182650		
	CEARA . . .	4813	3877455		
	R.G.DO NORTE	36231	26765441		
	PERNAMBUCO.	39708	18175526		
	ALAGOAS . .	1969	1022793		
	SERGIPE . .	453	316925		
	BAHIA . . .	6079	4570803		
	E. SANTO. .	376	385600		
	S. CATARINA	6161	4153606		
	R.G.DO SUL.	9338	4246135		
				661912	400559
EXP. DE S. PAULO . .	P. RONDONIA. .	135	67130		
	T. DO ACRE.	5560	3499000		
	AMAZONAS. .	87300	53138371		
	T.R.BRANCO.	35	33109		
	PARA. . . .	137257	87133365		
	T. DO AMAPA	1741	788094		
	MARANHAO. .	329	181571		
	CEARA . . .	55	74955		
	R.G.DO NORTE	1461	1021779		
	PARAIBA . .	337	105494		
	PERNAMBUCO.	33713	13686038		
	ALAGOAS . .	62	33188		
	BAHIA . . .	464	150104		
				268449	159912
EXP. DE S. CATARINA.	P. PERNAMBUCO.	4209	2990280		
	BAHIA . . .	3033	2598194		
				7242	5588
				3792151*	1500857
78013 TECIDOS DE ALGODAO, ESTAMPADOS					
EXP. DO AMAZONAS . .	P. T. DO ACRE.	1304	858737		
	T.R.BRANCO.	40	16300		
				1344	875
EXP. DO PARA	P. T. DO ACRE.	93	78000		
	AMAZONAS. .	2239	2037441		
				2332	2115
EXP. DO MARANHAO . .	P. GUANABARA .	2280	562008		
				2280	562
EXP. DO PIAUI. . . .	P. MARANHAO. .	69	22850		
				69	22
EXP. DO CEARA. . . .	P. RONDONIA. .	80563	20615777		
	T. DO ACRE.	115107	29838043		
	AMAZONAS. .	218750	50309725		

COMÉRCIO DE CABOTAGEM

EXPORTAÇÃO POR PRINCIPAIS MERCADORIAS, SEGUNDO AS PROCEDÊNCIAS E DESTINOS — 1961

MERCADORIAS E PROCEDENCIAS	DESTINOS	QUANTIDADE (Kg)	VALOR (Cr$)	TOTAIS (PROCEDENCIAS E MERCADORIAS) QUANTIDADE (Kg)	TOTAIS (PROCEDENCIAS E MERCADORIAS) VALOR (Cr$)
EXP. DO CEARA. . . .	P. T.R.BRANCO.	28815	7656982		
	PARA. . . .	149097	24303379		
	T. DO AMAPA	44325	10854156		
				636657	143578062
EXP. DE PERNAMBUCO .	P. AMAZONAS. .	6679	4659627		
	PARA. . . .	2048	1475692		
	CLARA . . .	160397	90019386		
	R.G.DO SUL.	6238	5076874		
				175362	101231579
EXP. DA GUANABARA. .	P. RONDONIA. .	356	178202		
	T. DO ACRE.	6258	4716861		
	AMAZONAS. .	49545	33021858		
	PARA. . . .	83978	57956426		
	T. DO AMAPA	170	228245		
	MARANHAO. .	4184	3054157		
	R.G.DO NORTE	9723	8050227		
	PERNAMBUCO.	694	531458		
	ALAGOAS . .	760	557514		
	SERGIPE . .	496	450630		
	R.G.DO SUL.	607	391533		
				156771	109137111
EXP. DE S. PAULO . .	P. RONDONIA. .	106	56522		
	T. DO ACRE.	6818	5445768		
	AMAZONAS. .	28180	22069542		
	T.R.BRANCO.	103	73838		
	PARA. . . .	56274	41555060		
	R.G.DO NORTE	182	157597		
	ALAGOAS . .	198	118265		
				91861	69476592
				1066676*	426998680*
100 78199 TECIDOS COMUNS DE LINHO					
EXP. DO AMAZONAS . .	P. T. DO ACRE.	30	21625		
				30	21625
EXP. DO PARA	P. T. DO ACRE.	73	78810		
				73	78810
EXP. DO CEARA. . . .	P. PARA. . . .	79	57618		
				79	57618
EXP. DA GUANABARA. .	P. AMAZONAS. .	453	646788		
	PARA. . . .	319	377128		
	T. DO AMAPA	46	100688		
	MARANHAO. .	238	335758		
				1056	1460362
EXP. DE S. PAULO . .	P. T. DO ACRE.	198	310493		
	AMAZONAS. .	3482	3646000		
	PARA. . . .	4569	4481236		
				8249	8437729
				9487*	10056144*
300 78399 TECIDOS COMUNS DE LA.					
EXP. DO PARA	P. T. DO ACRE.	101	40940		
				101	40940
EXP. DO CEARA. . . .	P. RONDONIA. .	245	185940		
	T. DO ACRE.	170	405267		
	AMAZONAS. .	575	533687		
	T.R.BRANCO.	102	64804		
	PARA. . . .	1109	788997		
	T. DO AMAPA	54	74169		
				2255	2052864
EXP. DA GUANABARA. .	P. AMAZONAS. .	161	154978		
	PARA. . . .	1427	1147692		
	ALAGOAS . .	70	114135		
				1658	1416805
EXP. DE S. PAULO . .	P. AMAZONAS. .	342	393091		
	PARA. . . .	981	766332		
				1323	1159423
				5337*	4669432*

COMÉRCIO DE CABOTAGEM

EXPORTAÇÃO POR PRINCIPAIS MERCADORIAS, SEGUNDO AS PROCEDÊNCIAS E DESTINOS — 1961

MERCADORIAS E PROCEDENCIAS	DESTINOS	QUANTIDADE (Kg)	VALOR (Cr$)	TOTAIS (PROCEDENCIAS E MERCADORIAS) QUANTIDADE (Kg)	TOTAIS (PROCEDENCIAS E MERCADORIAS) VALOR (Cr$)
78400 78499 TECIDOS COMUNS DE TEXTEIS SINTETICOS E DE OUTRAS MATS. TEXTEIS, COM OU SEM FIOS METÁLICOS					
EXP. DO AMAZONAS . .	P. RONDONIA. .	16548	3572030		
	PARA. . . .	14592	2707160		
	MARANHÃO. .	13944	2798620		
	PIAUI . . .	1590	308330		
	CEARA . . .	38608	7940440		
	R.G.DO NORTE	240	55330		
	PARAIBA . .	33880	7507500		
	PERNAMBUCO.	109320	23501700		
	S. PAULO. .	499	99095		
				229221	48490200
EXP. DO PARA	P. T. DO ACRE.	333	71471		
	AMAZONAS. .	2998	553529		
	T. DO AMAPÁ	1000	150176		
	CEARA . . .	42782	7618142		
	PERNAMBUCO.	99735	16047799		
	BAHIA . . .	21480	4299705		
	GOIAS . . .	299	58750		
				168627	28799597
EXP. DO MARANHÃO . .	P. CEARA . . .	6520	2881980		
	BAHIA . . .	20436	3737914		
				26956	6619895
EXP. DO CEARA. . . .	P. RONDONIA. .	2658	1946941		
	T. DO ACRE.	1779	1502767		
	AMAZONAS. .	6481	4754535		
	T.R.BRANCO.	689	526510		
	PARA. . . .	3073	2169475		
	T. DO AMAPÁ	744	701156		
				15424	11601384
EXP. DE PERNAMBUCO .	P. AMAZONAS. .	1330	416149		
	GUANABARA .	31367	5709620		
	R.G.DO SUL.	3271	142826		
				35968	6268595
EXP. DA GUANABARA. .	P. AMAZONAS. .	185	92292		
	PARA. . . .	663	522467		
	CEARA . . .	1	3026		
	PERNAMBUCO.	17720	3620980		
	BAHIA . . .	188044	40333506		
	S. CATARINA	8010	1535930		
	R.G.DO SUL.	3276	588593		
				217899	46696791
EXP. DE R. PAULO . .	P. T. DO ACRE.	791	651412		
	AMAZONAS. .	6772	5582102		
	PARA. . . .	18264	10759417		
	CEARA . . .	1830	440000		
	PARAIBA . .	13	26324		
	ALAGOAS . .	278	279468		
	BAHIA . . .	14055	2649350		
				42003	20388072
				736098	168864511
78451 78459 TECIDOS DE RAION.					
EXP. DO CEARA. . . .	P. RONDONIA. .	2658	1946941		
	T. DO ACRE.	1779	1502767		
	AMAZONAS. .	6055	4586392		
	T.R.BRANCO.	689	526510		
	PARA. . . .	2598	2131475		
	T. DO AMAPÁ	744	701156		
				14523	11395241
EXP. DE PERNAMBUCO .	P. AMAZONAS. .	230	189574		
				230	189574
EXP. DA GUANABARA. .	P. AMAZONAS. .	185	92292		
	PARA. . . .	663	522467		
	CEARA . . .	1	3026		
				849	617785
EXP. DE S. PAULO . .	P. T. DO ACRE.	791	651412		
	AMAZONAS. .	6479	5275799		
	PARA. . . .	13724	10271994		
	PARAIBA . .	13	26324		

COMÉRCIO DE CABOTAGEM

EXPORTAÇÃO POR PRINCIPAIS MERCADORIAS, SEGUNDO AS PROCEDÊNCIAS E DESTINOS — 1961

MERCADORIAS E PROCEDENCIAS	DESTINOS	QUANTIDADE (Kg)	VALOR (Cr$)	TOTAIS (PROCEDENCIAS E MERCADORIAS) QUANTIDADE (Kg)	TOTAIS (PROCEDENCIAS E MERCADORIAS) VALOR (Cr$)
EXP. DE S. PAULO . .	P. ALAGOAS . .	278	279468		
				21285	16504997
				36887.	28707597.
700 78799 CORDOALHA E SEMELHS. TUBOS, CORREIAS E OUTROS ARTS. ESPE CIAIS DE MATERIAS TEXTEIS. . .					
EXP. DO AMAZONAS . .	P. RONDONIA. .	3777	932199		
	T. DO ACRE.	3286	474397		
	T.R.BRANCO.	1885	465838		
	PARA. . . .	12	16695		
	M. GROSSO .	105	80300		
				9065	1969429
EXP. DO PARA	P. RONDONIA. .	24985	3874444		
	T. DO ACRE.	28465	4333650		
	AMAZONAS . .	80051	22877102		
	T.R.BRANCO.	629	64408		
	T. DO AMAPA	5087	1075713		
	MARANHAO. .	25280	2615706		
	CEARA . . .	2141	447330		
	R.G.DO NORTE	344	110371		
	PERNAMBUCO.	1012	86020		
	BAHIA . . .	6040	1171950		
	GUANABARA .	1195	119756		
	R.G.DO SUL.	1235	510718		
	GOIAS . . .	791	86032		
				177355	37373200
EXP. DO MARANHAO . .	P. PARA. . . .	270	59280		
				270	59280
EXP. DO CEARA. . . .	P. RONDONIA. .	23707	7183062		
	T. DO ACRE.	56411	13854681		
	AMAZONAS . .	225319	62220452		
	T.R.BRANCO.	7609	1932100		
	PARA. . . .	524140	95133066		
	T. DO AMAPA	3150	1087050		
	R.DE JANEIRO	20947	2140767		
				861283	183551178
EXP. DA PARAIBA. . .	P. RONODNIA. .	546	52445		
	T. DO ACRE.	1350	125469		
	PARA. . . .	68118	6204172		
	T. DO AMAPA	4851	458030		
	MARANHAO. .	70929	6448129		
	GUANABARA .	67936	5697964		
	S. PAULO. .	406576	34477935		
	PARANA. . .	7189	628629		
	S. CATARINA	24041	2069472		
				651536	56162245
EXP. DE PERNAMBUCO .	P. AMAZONAS . .	7487	665319		
	PARA. . . .	25101	2048099		
	MARANHAO. .	18219	1578644		
	GUANABARA .	20105	1400940		
	S. PAULO. .	25600	3088840		
	PARANA. . .	1639	49170		
	R.G.DO SUL.	132451	10904193		
				230602	19735205
EXP. DE SERGIPE. . .	P. ALAGOAS . .	9041	54410		
				9041	54410
EXP. DA BAHIA. . . .	P. T. DO ACRE.	2630	229340		
	AMAZONAS . .	15693	1420489		
	PARA. . . .	63366	5414756		
	MARANHAO. .	25701	2089840		
	CEARA . . .	506	178784		
	S. PAULO. .	1007	58708		
	R.G.DO SUL.	14568	925390		
	GOIAS . . .	1050	107025		
				124521	10424332
EXP. DO R.DE JANEIRO	P. PARA. . . .	56	70435		
				56	70435
EXP. DA GUANABARA. .	P. RONDONIA. .	2007	534230		
	T. DO ACRE.	2531	317203		
	AMAZONAS . .	22406	7609117		
	T.R.BRANCO.	1275	310572		

COMÉRCIO DE CABOTAGEM

EXPORTAÇÃO POR PRINCIPAIS MERCADORIAS, SEGUNDO AS PROCEDÊNCIAS E DESTINOS - 1961

MERCADORIAS E PROCEDÊNCIAS	DESTINOS	QUANTIDADE (Kg)	VALOR (Cr$)	TOTAIS (PROCEDÊNCIAS E MERCADORIAS) QUANTIDADE (Kg)	TOTAIS (PROCEDÊNCIAS E MERCADORIAS) VALOR (Cr$)
EXP. DA GUANABARA. .	P. PARA. . . .	11827	3359289		
	T. DO AMAPÁ	4531	1462228		
	MARANHÃO. .	23791	2488949		
	PIAUI . . .	13827	1376367		
	CEARÁ . . .	14189	1778640		
	R.G.DO NORTE	3393	730680		
	PARAIBA . .	988	293562		
	PERNAMBUCO.	8566	1315619		
	ALAGOAS . .	2903	746439		
	SERGIPE . .	2701	320446		
	BAHIA . . .	26464	4649245		
	E. SANTO. .	38	8652		
	PARANÁ. . .	121	42150		
	S. CATARINA	3177	793839		
	R.G.DO SUL.	12844	2297011		
				157569	30434236
EXP. DE S. PAULO . .	P. RONDONIA. .	10	3346		
	T. DO ACRE.	1677	502712		
	AMAZONAS. .	47736	16413256		
	T.R.BRANCO.	160	70972		
	PARA. . . .	41063	11473545		
	T. DO AMAPÁ	446	139298		
	MARANHÃO. .	3472	353862		
	PIAUI . . .	2247	200706		
	CEARÁ . . .	12692	1199633		
	R.G.DO NORTE	24886	2778526		
	PARAIBA . .	3344	473661		
	PERNAMBUCO.	47097	6373389		
	ALAGOAS . .	1345	355576		
	SERGIPE . .	1422	512189		
	BAHIA . . .	1871	292545		
				189468	41143216
EXP. DO R. G. DO SUL	P. PARA. . . .	2119	849207		
	R.G.DO NORTE	67	24555		
	PERNAMBUCO.	2966	1141486		
	SERGIPE . .	970	335770		
	BAHIA . . .	40	15563		
	E. SANTO. .	30	9300		
	GUANABARA .	51955	3762498		
				58147	6138370
				2468913*	38711554*
78731 78739 CORDOALHA, CABOS E COROEIS, DE MATERIAS TEXTEIS					
EXP. DO AMAZONAS . .	P. RONDONIA. .	2014	351499		
	T. DO ACRE.	2071	219844		
	T.R.BRANCO.	1256	213554		
				5341	784897
EXP. DO PARA	P. RONDONIA. .	20130	3120688		
	T. DO ACRE.	24503	3096184		
	AMAZONAS. .	73840	21005082		
	T.R.BRANCO.	629	64408		
	T. DO AMAPÁ	4052	488538		
	MARANHÃO. .	25224	2597656		
	CEARÁ . . .	2141	447330		
	R.G.DO NORTE	344	110371		
	PERNAMBUCO.	1012	86020		
	BAHIA . . .	6040	1171950		
	GUANABARA .	1195	1197756		
	R.G.DO SUL.	1335	510718		
	GOIAS . . .	791	86032		
				161236	32904732
EXP. DO CEARA. . . .	P. T. DO ACRE.	182	13650		
				182	13650
EXP. DA PARAIBA. . .	P. RONDONIA. .	546	52445		
	T. DO ACRE.	1350	125469		
	PARA. . . .	68118	6204172		
	T. DO AMAPÁ	4851	458030		
	MARANHÃO. .	70929	6448129		
	GUANABARA .	67936	5697964		
	S. PAULO. .	406576	34477935		
	PARANÁ. . .	7189	628629		
	S. CATARINA	24041	2069472		
				651536	56162247
EXP. DE PERNAMBUCO .	P. AMAZONAS. .	7372	596319		
	PARA. . . .	25045	2020599		

COMÉRCIO DE CABOTAGEM

EXPORTAÇÃO POR PRINCIPAIS MERCADORIAS, SEGUNDO AS PROCEDÊNCIAS E DESTINOS — 1961

MERCADORIAS E PROCEDENCIAS	OESTINOS	QUANTIOAOE (Kg)	VALOR (Cr$)	TOTAIS (PROCEDENCIAS E MERCADORIAS) QUANTIDADE (Kg)	VALOR (Cr$)
EXP. DE PERNAMBUCO .	P. MARANHAO. .	18219	1578644		
	GUANABARA .	20105	1400940		
	S. PAULO. .	25600	3088840		
	PARANA. . .	1639	49170		
	R.G.DO SUL.	132451	10904193		
				230431	19638705
EXP. DE SERGIPE. . .	P. ALAGOAS . .	9041	54410		
				9041	54410
EXP. DA BAHIA. . . .	P. T. DO ACRE.	2630	229340		
	AMAZONAS. .	15693	1420489		
	PARA. . . .	63366	5414756		
	MARANHAO. .	25701	2089840		
	CEARA . . .	506	178784		
	S. PAULO. .	1007	58708		
	R.G.DO SUL.	14568	925390		
	GOIAS . . .	1050	107025		
				124521	10424332
EXP. DA GUANABARA. .	P. RONDONIA. .	2007	534230		
	T. DO ACRE.	2531	317203		
	AMAZONAS. .	22037	7276309		
	T.R.BRANCO.	1273	307572		
	PARA. . . .	10329	2352069		
	T. DO AMAPA	4359	1368075		
	MARANHAO. .	23785	2483499		
	PIAUI . . .	13764	1349367		
	CEARA . . .	14178	1765290		
	R.G.DO NORTE	3094	537338		
	PARAIBA . .	988	293562		
	PERNAMBUCO.	5032	841525		
	ALAGOAS . .	2392	451068		
	SERGIPE . .	2632	238946		
	BAHIA . . .	26358	4567191		
	E. SANTO. .	38	8652		
	PARANA. . .	121	42150		
	S. CATARINA	3010	671826		
	R.G.DO SUL.	12801	2257675		
				150729	27663547
EXP. DE S. PAULO . .	P. RONDONIA. .	10	3346		
	T. DO ACRE.	1677	502712		
	AMAZONAS. .	4636	1570293		
	T.R.BRANCO.	160	70972		
	PARA. . . .	39304	10908093		
	T. DO AMAPA	353	54486		
	MARANHAO. .	3460	340462		
	PIAUI . . .	2247	200706		
	CEARA . . .	12688	1198457		
	R.G.DO NORTE	24785	2752187		
	PARAIBA . .	2605	308403		
	PERNAMBUCO.	41206	4775756		
	ALAGOAS . .	1095	320926		
	SERGIPE . .	1100	181260		
	BAHIA . . .	1000	167480		
				178056	37488184
EXP. DO R. G. DO SUL	P. PARA. . . .	2119	849207		
	R.G.DO NORTE	67	24555		
	PERNAMBUCO.	2966	1141486		
	BAHIA . . .	40	15563		
	E. SANTO. .	30	9300		
	GUANABARA .	51955	3762498		
				57177	5802604
				1568250*	19093731
78746 REDES DE ALGODAO, EXCL.P.PESCAR					
EXP. DO AMAZONAS . .	P. RONDONIA. .	1763	580700		
	T. DO ACRE.	1215	254553		
	T.R.BRANCO.	629	252284		
	M. GROSSO .	105	80300		
				3712	1167837
EXP. DO PARA	P. RONDONIA. .	4780	724820		
	T. DO ACRE.	3948	1236416		
	AMAZONAS. .	5121	1822070		
	T. DO AMAPA	987	521590		
	MARANHAO. .	56	18050		
				14892	4322944
EXP. DO MARANHAO . .	P. PARA. . . .	270	59280		
				270	59280

COMÉRCIO DE CABOTAGEM

EXPORTAÇÃO POR PRINCIPAIS MERCADORIAS, SEGUNDO AS PROCEDÊNCIAS E DESTINOS - 1961

MERCADORIAS E PROCEDENCIAS	DESTINOS	QUANTIDADE (Kg)	VALOR (Cr$)	TOTAIS (PROCEDENCIAS E MERCADORIAS) QUANTIDADE (Kg)	TOTAIS (PROCEDENCIAS E MERCADORIAS) VALOR (Cr$)
EXP. 00 CEARA. . . . P.	RONOONIA. .	23707	71830 62		
	T. DO ACRE.	56229	1384131		
	AMA20NA8. .	225319	62220452		
	T.R.BRANCO.	7609	1932100		
	PARA. . . .	524140	95133066		
	T. DO AMAPA	3150	1087050		
	R.DE JANEIRO	20947	2140767		
				861101	18353752
EXP. 0A 6UANABARA. . P.	AMA20NA8. .	0	20 52		
				0	205
				879975*	18908964
78800 78899 ARTS. DE MAT8.TEXTEIS P.USO OOMESTICO.					
EXP. DO AMA20NA8 . . P.	RONOONIA. .	326	192700		
	T. DO ACRE.	1098	569483		
	T.R.BRANCO.	635	127915		
				2059	890036
EXP. 00 PARA . . . . P.	RONDONIA. .	553	169430		
	T. DO ACRE.	2300	777965		
	AMA20NA8. .	890	461263		
	T.R.BRANCO.	465	167950		
	T. 00 AMAPA	403	163279		
	6OIA8 . . .	80	30690		
				4691	177057
EXP. 00 CEARA. . . . P.	RONODNIA. .	5458	1999389		
	T. DO ACRE.	7769	3073586		
	AMA20NA8. .	20848	8706762		
	T.R.BRANCO.	2039	780244		
	PARA. . . .	8548	2798097		
	T. DO AMAPA	1377	546535		
	6UANABARA .	80	20D00		
				46119	1792455
EXP. 0E PERNAMBUCO . P.	AMA20NA8. .	13469	3166271		
	PARA. . . .	55142	14304070		
	GUANABARA .	1061	411092		
	R.6.00 8UL.	4114	1044928		
				73786	1892636
EXP. 0A BAHIA. . . . P.	PARA. . . .	559	212520		
				559	21252
EXP. 0A 6UANABARA. . P.	T. 0D ACRE.	1132	380594		
	AMA20NA8. .	11638	6792670		
	T.R.BRANCO.	1	320		
	PARA. . . .	8740	5290631		
	T. 0D AMAPA	911	619940		
	CEARA . . .	13	7120		
	R.6.DO NORTE	346	119966		
	PARAIBA. . .	21	13280		
	PERNAMBUCO.	86	57500		
	ALA60A8 . .	52	58520		
	8ERGIPE . .	41	32379		
	BAHIA. . . .	2441	1361259		
	R.G.DO 8UL.	30	13585		
				25482	1474776
EXP. 0E 8. PAULO . . P.	T. 0D ACRE.	974	421309		
	AMA20NA8. .	19062	7999533		
	T.R.BRANCO.	334	171750		
	PARA. . . .	34994	13252965		
	MARANHAO. .	1779	377735		
	CEARA . . .	8869	1539030		
	R.6.00 NORTE	155	10716		
	PERNAMBUCO.	4346	1399613		
	ALA6DA8 . .	236	98371		
				70749	2527092
				223415*	7974273
78941 SACOB DE ALGOOAD.					
EXP. 00 AMA20NA8 . . P.	RONDONIA. .	600	50000		
	T. 00 ACRE.	410	83824		
	PARA. . . .	58	1000		
				1068	13482

COMÉRCIO DE CABOTAGEM

EXPORTAÇÃO POR PRINCIPAIS MERCADORIAS, SEGUNDO AS PROCEDÊNCIAS E DESTINOS – 1961

MERCADORIAS E PROCEDENCIAS	DESTINOS	QUANTIDADE (Kg)	VALOR (Cr$)	TOTAIS (PROCEDENCIAS E MERCADORIAS) QUANTIDADE (Kg)	TOTAIS (PROCEDENCIAS E MERCADORIAS) VALOR (Cr$)
EXP. DO PARA	P. T. DO ACRE.	120	11000		
	AMAZONAS.	3900	1410000		
	MARANHÃO. .	1560	567572		
	CEARA . . .	3470	1105000		
	R.G.DO NORTE	26205	8528577		
	R.G.DO SUL.	5690	1910000		
				40945	13532149
EXP. DO MARANHÃO . .	P. PARA. . . .	2808	740480		
				2808	740480
EXP. DO CEARA. . . .	P. PARA. . . .	8472	3171240		
	MARANHÃO. .	412	122720		
				8884	3293960
EXP. DA PARAIBA. . .	P. CEARA . . .	400	111712		
	R.G.DO SUL.	13773	4040770		
				14173	4152482
EXP. DE PERNAMBUCO .	P. AMAZONAS. .	62	15000		
	PARA. . . .	3884	1185884		
	PIAUI . . .	94	33020		
	CEARA . . .	4720	1461200		
	R.G.DO NORTE	5250	1435200		
	GUANABARA .	15010	4459960		
	S. PAULO. .	1140	320000		
	S. CATARINA	765	233792		
	R.G.DO SUL.	46866	15742735		
				77791	24886791
EXP. DE SERGIPE. . .	P. CEARA . . .	1592	375440		
	PARAIBA . .	1862	525044		
	PERNAMBUCO.	4445	956800		
	ALAGOAS . .	52463	14688549		
	GUANABARA .	4002	928200		
				64364	17474033
EXP. DA BAHIA. . . .	P. PARA. . . .	23864	5712720		
	CEARA . . .	6637	1784494		
	PERNAMBUCO.	13990	3900000		
	SERGIPE . .	4937	1210000		
				49338	12607214
EXP. DA GUANABARA. .	P. RONDONIA. .	728	36000		
	AMAZONAS. .	182	57200		
	PARA. . . .	1386	473200		
	T. DO AMAPA	61	52603		
	CEARA . . .	4140	1357200		
	R.G.DO NORTE	101615	28210701		
	PARAIBA . .	66512	21721405		
	PERNAMBUCO.	15889	3888040		
	ALAGOAS . .	63386	17477430		
	SERGIPE . .	12257	3831333		
	BAHIA . . .	106771	34197949		
	E. SANTO. .	1600	500000		
	PARANA. . .	28210	9807090		
	S. CATARINA	14399	4334120		
	R.G.DO SUL.	272736	83179558		
				689872	209123829
EXP. DE S. PAULO . .	P. PARA. . . .	63790	17481880		
	R.G.DO NORTE	15517	2897280		
	PERNAMBUCO.	34873	8206330		
	R.G.DO SUL.	29212	8982800		
				143392	37568290
EXP. DE S. CATARINA.	P.R.DE JANEIRO	3190	1040000		
	GUANABARA .	8574	2630160		
				11764	3670160
				1104399*	327184212*
78942 SACOS DE JUTA					
EXP. DO AMAZONAS . .	P. RONDONIA. .	90055	15811308		
	T. DO ACRE.	14456	2594818		
	T.R.BRANCO.	860	84998		
	PARA. . . .	194628	36913457		
	MARANHÃO. .	305931	59104524		
	PIAUI . . .	14400	2935608		
	CEARA . . .	231328	40505860		
	R.G.DO NORTE	3682	2144608		
	PARAIBA . .	792	128232		
	PERNAMBUCO.	515500	101991032		

COMÉRCIO DE CABOTAGEM

EXPORTAÇÃO POR PRINCIPAIS MERCADORIAS, SEGUNDO AS PROCEDÊNCIAS E DESTINOS — 1961

MERCADORIAS E PROCEDÊNCIAS	DESTINOS	QUANTIDADE (Kg)	VALOR (Cr$)	TOTAIS (PROCEDÊNCIAS E MERCADORIAS) QUANTIDADE (Kg)	TOTAIS (PROCEDÊNCIAS E MERCADORIAS) VALOR (Cr$)
EXP. DO AMAZONAS . .	P. BAHIA . . .	14800	2152800		
	GUANABARA .	99300	9478404 00		
	S. PAULO. .	665134	85666440		
	PARANA. . .	652840	124316640		
	R.G.DO SUL.	236500	42160944		
				3040206	1464351669
EXP. DO PARA	P. RONDONIA. .	5964	1036300		
	T. DO ACRE.	14938	2768550		
	AMAZONAS. .	1560	540000		
	T.R.BRANCO.	900	147300		
	T. DO AMAPA	800	153192		
	MARANHAO. .	4232	820800		
	CEARA . . .	23231	3826600		
	R.G.DO NORTE	1054	195400		
	PERNAMBUCO.	5525	897600		
	ALAGOAS . .	13344	2256300		
	SERGIPE . .	2712	469404		
	BAHIA . . .	8676	1469600		
	R.G.DO SUL.	116109	18232200		
				199045	32813246
EXP. DO MARANHAO . .	P. PARA. . . .	2917	579560		
	CEARA . . .	1032	237265		
	R.G.DO SUL.	21400	3999600		
				25349	4816425
EXP. DE PERNAMBUCO .	P. AMAZONAS. .	80	10200		
	MARANHAO. .	1130	78000		
	PIAUI . . .	17250	3458364		
	CEARA . . .	1440	200000		
	R.G.DO NORTE	5200	1539200		
	E. SANTO. .	21890	3754868		
	GUANABARA .	12580	1922308		
	S. PAULO. .	357210	59634632		
	PARANA. . .	62670	10570352		
	S. CATARINA	5610	1102504		
	R.G.DO SUL.	118638	20692227		
				603778	102962655
EXP. DA BAHIA. . . .	P. R.G.DO SUL.	3700	256564		
				3700	256564
EXP. DO E. SANTO . .	P. PERNAMBUCO.	76050	14820000		
				76050	14820000
EXP. DA GUANABARA. .	P. T. DO AMAPA	783	146130		
	MARANHAO. .	1200	40000		
	CEARA . . .	2140	120000		
	R.G.DO NORTE	17843	1918750		
	PERNAMBUCO.	267090	51244016		
	ALAGOAS . .	386714	79904856		
	SERGIPE . .	17508	3101592		
	BAHIA . . .	561513	102790390		
	S. CATARINA	37100	7591656		
	R.G.DO SUL.	260523	44530590		
				1552414	291387980
EXP. DE S. PAULO . .	P. PARA. . . .	5835	420300		
	CEARA . . .	21594	4274040		
	PARAIBA . .	37263	3650229		
	ALAGOAS . .	180720	27072240		
	BAHIA . . .	33725	6177280		
	R.G.DO SUL.	7440	1245360		
				286577	42839449
EXP. DO PARANA . . .	P. S. CATARINA	100	14000		
				100	14000
EXP. DO R. G. DO SUL	P. PERNAMBUCO.	14518	2903840		
	GUANABARA .	10510	2102080		
				25028	5005920
				5812247*	1959267908
80000 80999 APARE.E MATERIAL PARA INSTALAÇOES SANITARIAS, DE AQUECIMENTO E ILUMINAÇAO . . .					
EXP. DO AMAZONAS . .	P. RONDONIA. .	3789	979747		
	T. DO ACRE.	532	137097		
	T.R.BRANCO.	671	124630		
	PARA. . . .	499	161444		
				5491	1402918

COMÉRCIO DE CABOTAGEM

EXPORTAÇÃO POR PRINCIPAIS MERCADORIAS, SEGUNDO AS PROCEDÊNCIAS E DESTINOS — 1961

MERCADORIAS E PROCEDÊNCIAS	DESTINOS	QUANTIDADE (Kg)	VALOR (Cr$)	TOTAIS (PROCEDÊNCIAS E MERCADORIAS) QUANTIDADE (Kg)	TOTAIS (PROCEDÊNCIAS E MERCADORIAS) VALOR (Cr$)
EXP. DO PARA	P. RONDONIA. .	2250	515807		
	T. DO ACRE.	5096	1016230		
	AMAZONAS. .	3714	1045469		
	T.R.BRANCO.	165	39161		
	T. DO AMAPÁ	2887	1179867		
	MARANHÃO. .	246	47600		
	PERNAMBUCO.	100	16029		
	GOIAS . . .	92	265927		
				14550	4126090
EXP. DO CEARA. . . .	P. AMAZONAS. .	1354	205518		
	PARA. . . .	13457	1592708		
				14811	1798226
EXP. DE PERNAMBUCO .	P. AMAZONAS. .	275	129850		
	PARA. . . .	3820	1513382		
	MARANHÃO. .	1000	55115		
				5095	1698287
EXP. DA GUANABARA. .	P. RONDONIA. .	2229	308680		
	T. DO ACRE.	4262	1280836		
	AMAZONAS. .	44150	11043593		
	T.R.BRANCO.	108	30392		
	PARA. . . .	91749	15939558		
	T. DO AMAPÁ	6684	1146987		
	MARANHÃO. .	10222	1419240		
	PIAUI . . .	6338	1496273		
	CEARA . . .	34075	8169837		
	R.G.DO NORTE	6794	1438919		
	PARAIBA . .	10589	2161670		
	PERNAMBUCO.	37457	9161034		
	ALAGOAS . .	9359	2523524		
	SERGIPE . .	11360	1993894		
	BAHIA . . .	34742	5675430		
	S. CATARINA	107	65106		
				310225	63854973
EXP. DE S. PAULO . .	P. RONDONIA. .	6009	414839		
	T. DO ACRE.	2731	281810		
	AMAZONAS. .	95997	12945055		
	T.R.BRANCO.	994	78775		
	PARA. . . .	254263	41007585		
	T. DO AMAPÁ	2252	164276		
	MARANHÃO. .	43891	2885400		
	PIAUI . . .	17661	1161273		
	CEARA . . .	97606	5840419		
	R.G.DO NORTE	69130	4657022		
	PARAIBA . .	103424	6174003		
	PERNAMBUCO.	284365	20784417		
	ALAGOAS . .	41415	2552943		
	SERGIPE . .	65781	3723511		
	BAHIA . . .	48027	2937920		
	R.G.DO SUL.	1071	53395		
				1134817	105662583
EXP. DE S. CATARINA.	P. PARAIBA . .	3672	279245		
	PERNAMBUCO.	39947	2773933		
	ALAGOAS . .	6195	477874		
	BAHIA . . .	20602	1756457		
				70416	5287509
EXP. DO R. G. DO SUL	P. PERNAMBUCO.	102	22203		
				102	22203
				1555507*	183852789
81200 MOVEIS DE MADEIRA E ACESS. . .					
EXP. DO AMAZONAS . .	P. RONDONIA. .	4408	896396		
	T. DO ACRE.	915	121300		
	PARA. . . .	3065	67150		
	CEARA . . .	50	10000		
				8438	1094846
EXP. DO PARA	P. RONDONIA. .	3264	803700		
	T. DO ACRE.	5862	1314147		
	AMAZONAS. .	2525	506486		
	T. DO AMAPÁ	9019	2012180		
				20670	4636513
EXP. DO CEARA. . . .	P. AMAZONAS. .	70	22200		
	PARA. . . .	501	55000		
				571	77200
EXP. DE PERNAMBUCO .	P. AMAZONAS. .	15	500		
				15	500

COMÉRCIO DE CABOTAGEM

EXPORTAÇÃO POR PRINCIPAIS MERCADORIAS, SEGUNDO AS PROCEDÊNCIAS E DESTINOS — 1961

MERCADORIAS E PROCEDENCIAS	DESTINOS	QUANTIDADE (Kg)	VALOR (Cr$)	TOTAIS (PROCEDENCIAS E MERCADORIAS) QUANTIDADE (Kg)	TOTAIS (PROCEDENCIAS E MERCADORIAS) VALOR (Cr$)
EXP. DE SERGIPE. . .	P. ALAGOAS . .	200	45580		
				200	45580
EXP. DE M. GERAIS. .	P. PERNAMBUCO.	505	31500		
	BAHIA . . .	2480	148300		
				2985	179800
EXP. DO R.DE JANEIRO	P. PARA. . . .	255	81000		
				255	81000
EXP. DA GUANABARA. .	P. RONDONIA. .	3000	532000		
	T. DO ACRE.	51	19347		
	AMAZONAS. .	107131	13679739		
	PARA. . . .	251394	31158422		
	T. DO AMAPA	32104	3319509		
	MARANHÃO. .	166072	21030534		
	PIAUI . . .	34957	5090193		
	CEARA . . .	130182	12786015		
	R.G.DO NORTE	11581	1560330		
	PARAIBA . .	4153	507030		
	PERNAMBUCO.	204914	14478597		
	ALAGOAS . .	128518	9857400		
	SERGIPE . .	63501	4171644		
	BAHIA . . .	182711	12169940		
	S. CATARINA	725	55000		
	R.G.DO SUL.	735	49100		
				1321729	130464800
EXP. DE S. PAULO . .	P. RONDONIA. .	1415	116465		
	T. DO ACRE.	480	110160		
	AMAZONAS. .	158691	21752086		
	T.R.BRANCO.	4409	705162		
	PARA. . . .	287501	47526396		
	T. DO AMAPA	1933	329307		
	MARANHÃO. .	23425	4386684		
	PIAUI . . .	7891	1024323		
	CEARA . . .	94430	5700886		
	R.G.DO NORTE	65906	10409180		
	PARAIBA . .	2006	206452		
	PERNAMBUCO.	717498	83901211		
	ALAGOAS . .	149105	11950674		
	SERGIPE . .	37979	4999553		
	BAHIA . . .	306046	21593549		
				1858715	214712028
EXP. DO PARANA . . .	P. CEARA . . .	990	85472		
	PARAIBA . .	4784	577928		
	PERNAMBUCO.	152519	16573364		
	ALAGOAS . .	1914	194602		
	SERGIPE . .	93	13740		
	BAHIA . . .	340270	25558479		
				500570	43003585
EXP. DE S. CATARINA.	P. CEARA . . .	29287	2794740		
	R.G.DO NORTE	4200	615012		
	PARAIBA . .	13518	1386728		
	PERNAMBUCO.	253887	27579393		
	ALAGOAS . .	3936	492216		
	BAHIA . . .	36069	3273976		
	GUANABARA .	182026	14422849		
				522923	50564914
EXP. DO R. G. DO SUL	P. AMAZONAS. .	8854	1997718		
	PARA. . . .	59053	15021558		
	MARANHÃO. .	7683	2074596		
	CEARA . . .	1173	255789		
	R.G.DO NORTE	5858	1941394		
	PARAIBA . .	5039	1070748		
	PERNAMBUCO.	100445	27084611		
	ALAGOAS . .	8603	2524036		
	SERGIPE . .	10218	3370614		
	BAHIA . . .	14893	2784546		
				221813	58065610
				4458884*	502926376*
33000 83999 EXCL.OIV. S.35 ROUPA FEITA, . .					
EXP. DO AMAZONAS . .	P. RONDONIA. .	87	156539		
	T. DO ACRE.	860	912580		
	T.R.BRANCO.	450	419966		
				1397	1489085
EXP. DO PARA	P. RONDONIA. .	2050	906550		
	T. DO ACRE.	267	237668		

COMÉRCIO DE CABOTAGEM

EXPORTAÇÃO POR PRINCIPAIS MERCADORIAS, SEGUNDO AS PROCEDÊNCIAS E DESTINOS - 1961

MERCADORIAS E PROCEDENCIAS	DESTINOS	QUANTIDADE (Kg)	VALOR (Cr$)	TOTAIS (PROCEDENCIAS E MERCADORIAS) QUANTIDADE (Kg)	TOTAIS (PROCEDENCIAS E MERCADORIAS) VALOR (Cr$)
EXP. 00 PARA	P. AMAZONAS . .	1408	540228		
	T. 00 AMAPA	3	2500		
	MARANHAO. .	1	930		
				3729	1687876
EXP. 00 CEARA. . . .	P. RONOONIA. .	88	28598		
	T. 00 ACRE. .	399	212448		
	AMAZONAS. . .	408	237248		
	T.R.BRANCO.	184	66854		
	PARA.	279	155443		
	T. 00 AMAPA	169	102202		
				1527	802793
EXP. 0E PERNAMBUCO .	P. AMAZONAS. .	115	77400		
	PARA.	180	50000		
	GUANABARA .	140	93990		
				435	221390
EXP. 0A GUANABARA. .	P. T. 00 ACRE.	68	38449		
	AMAZONAS. .	12091	8074367		
	PARA.	13854	4985367		
	T. 00 AMAPA	1317	1836006		
	MARANHAO. .	259	195181		
	CEARA	85	165130		
	R.G.00 NORTE	830	526604		
	PARAIBA . .	58	17231		
	PERNAMBUCO.	111	1996657		
	ALAGOAS . .	28	50400		
	SERGIPE . .	113	89143		
	BAHIA . . .	8344	10783506		
	E. SANTO. .	17	22468		
	S. CATARINA	871	694265		
				38046	27677774
EXP. 0E S. PAULO . .	P. RONOONIA. .	6	8554		
	T. 00 ACRE.	23	27633		
	AMAZONAS. .	9196	5011397		
	T.R.BRANCO.	6	10600		
	PARA.	4726	3756477		
	T. 00 AMAPA	23	21231		
	R.G.DO NORTE	375	433425		
	PARAIBA . .	68	63620		
	ALAGOAS . .	12	24288		
				14435	9357225
EXP. 00 PARANA . . .	P. PERNAMBUCO.	745	106977		
				745	106977
EXP. 0E S. CATARINA.	P. PERNAMBUCO.	3	3000		
				3	3000
EXP. 00 R. G. 00 SUL	P. BAHIA . . .	2686	1895446		
				2686	1895446
				63003*	43241566*
83100 83599 CHAPEUS, BONES E SEMELHS.					
EXP. 00 AMAZONAS . .	P. RONOONIA. .	258	153060		
	T. 00 ACRE.	145	49998		
	T.R.BRANCO.	676	193742		
				1079	396800
EXP. 00 PARA	P. RONOONIA. .	594	136080		
	T. 00 ACRE.	758	207312		
	AMAZONAS. .	2431	437200		
	T. 00 AMAPA	1128	329350		
	MARANHAO. .	62	11700		
				4973	1121642
EXP. 00 CEARA. . . .	P. RONOONIA. .	3289	515000		
	AMAZONAS. .	52994	12088735		
	PARA.	391705	16428553		
	T. 00 AMAPA	200	41000		
	S. PAULO. .	2800	348000		
	R.G.00 SUL.	290	138000		
				451278	29559288
EXP. 0E PERNAMBUCO .	P. AMAZONAS. .	100	25680		
	PARA.	210	51360		
				310	77040
EXP. 0A GUANABARA. .	P. AMAZONAS. .	58	101458		
	T.R.BRANCO.	16	15960		
	PARA.	60	198000		
	T. 00 AMAPA	542	916430		

COMÉRCIO DE CABOTAGEM

EXPORTAÇÃO POR PRINCIPAIS MERCADORIAS, SEGUNDO AS PROCEDÊNCIAS E DESTINOS — 1961

MERCADORIAS E PROCEDENCIAS		OESTINOS	QUANTIDADE (Kg)	VALOR (Cr$)	TOTAIS (PROCEDENCIAS E MERCADORIAS) QUANTIDADE (Kg)	TOTAIS (PROCEDENCIAS E MERCADORIAS) VALOR (Cr$)
EXP. OA GUANABARA. .	P.	MARANHAO. .	10	5080		
		ALAGOAS . .	15	12712		
		BAHIA . . .	440	489680		
					1141	173932
EXP. OE S. PAULO . .	P.	RONDONIA. .	50	173877		
		T. DO ACRE.	92	335252		
		AMAZONAS. .	347	1094437		
		T.R.BRANCO.	92	44000		
		PARA. . . .	658	1473835		
		T. DO AMAPA	49	93721		
		R.G.DO NORTE	1	1915		
		PARAIBA . .	1	1915		
					1290	3218948
EXP. OE S. CATARINA.	P.	PERNAMBUCO.	852	291094		
					852	291094
					460923*	36404132
S4000 S4999 CALÇADOS.						
EXP. OO AMAZONAS . .	P.	RONDONIA. .	480	284254		
		T. DO ACRE.	1820	525414		
					2300	809668
EXP. OO PARA	P.	RONDONIA. .	10385	4138578		
		T. DO ACRE.	8943	3997589		
		AMAZONAS. .	19472	7341435		
		T.R.BRANCO.	186	74400		
		T. DO AMAPA	1635	899532		
					40521	16450633
EXP. OO CEARA. . . .	P.	RONDONIA. .	650	80000		
		T. DO ACRE.	4900	1142140		
		AMAZONAS. .	13393	3270700		
		PARA. . . .	11725	2203005		
					30868	5695754
EXP. OE PERNAMBUCO .	P.	AMAZONAS. .	2490	936505		
		PARA. . . .	714	109200		
					3204	1045705
EXP. DE SERGIPE. . .	P.	ALAGOAS . .	36	15050		
					36	15050
EXP. OA GUANABARA. .	P.	RONDONIA. .	617	599067		
		T. DO ACRE.	907	793194		
		AMAZONAS. .	13684	10455033		
		PARA. . . .	7142	3838199		
		T. DO AMAPA	1650	1139280		
		MARANHAO. .	312	61608		
		CEARA . . .	1	4032		
		R.G.DO NORTE	121	24000		
		PERNAMBUCO.	72	30688		
		SERGIPE . .	341	68800		
		BAHIA . . .	322	275040		
		S. CATARINA	314	126608		
					25483	17415549
EXP. OE S. PAULO . .	P.	RONDONIA. .	95	51274		
		T. DO ACRE.	2349	1407428		
		AMAZONAS. .	40663	15817791		
		PARA. . . .	28712	13564578		
		T. DO AMAPA	211	62720		
		R.G.DO NORTE	561	198616		
		PERNAMBUCO.	2	300		
		BAHIA . . .	4	2354		
		R.G.DO SUL.	110	30800		
					72707	31135861
EXP. OO R. G. DO SUL	P.	PARA. . . .	810	364912		
					810	364912
					175929*	72933138
89200 89299 OBRAS IMPRESSAS						
EXP. OO AMAZONAS . .	P.	RONDONIA. .	888	362706		
		T. DO ACRE.	421	94540		
		PARA. . . .	315	126500		
		S. PAULO. .	10	1000		
					1634	584746

COMÉRCIO DE CABOTAGEM

EXPORTAÇÃO POR PRINCIPAIS MERCADORIAS, SEGUNDO AS PROCEDÊNCIAS E DESTINOS – 1961

MERCADORIAS E PROCEDENCIAS		DESTINOS	QUANTIDADE (Kg)	VALOR (Cr$)	TOTAIS (PROCEDENCIAS E MERCADORIAS) QUANTIDADE (Kg)	TOTAIS (PROCEDENCIAS E MERCADORIAS) VALOR (Cr$)
EXP. DO PARA	P.	RONDONIA	368	99970		
		AMAZONAS	2676	684953		
		T. DO AMAPA	618	287510		
		MARANHAO	5109	1504125		
		CEARA	46	3600		
					8817	2580158
EXP. DO CEARA	P.	T. DO ACRE	222	39750		
		AMAZONAS	1435	147400		
		PARA	120	36071		
					1777	223221
EXP. DE PERNAMBUCO	P.	AMAZONAS	5612	1597572		
		PARA	3732	871234		
		MARANHAO	222	69998		
		BAHIA	375	127200		
		GUANABARA	169	65000		
		S. PAULO	177	42900		
		R.G.DO SUL	7082	1519883		
					17369	4293787
EXP. DA BAHIA	P.	PARA	394	74529		
		CEARA	1200	385000		
		GUANABARA	40	20000		
		S. PAULO	3530	362565		
		R.G.DO SUL	420	62474		
					5584	904568
EXP. DA GUANABARA	P.	RONDONIA	994	559500		
		T. DO ACRE	155	55620		
		AMAZONAS	46948	15962966		
		T.RBRANCO	101	24940		
		PARA	210803	5648172		
		T. DO AMAPA	18872	3782655		
		MARANHAO	10191	1891399		
		PIAUI	1970	632016		
		CEARA	49291	9103263		
		R.G.DO NORTE	3199	895955		
		PARAIBA	1527	884353		
		PERNAMBUCO	288534	49829283		
		ALAGOAS	3045	1352698		
		SERGIPE	1039	411389		
		BAHIA	170509	29604519		
		S. PAULO	2154	929385		
		S. CATARINA	2176	631701		
		R.G.DO SUL	148653	22950586		
					960160	195983400
EXP. DE S. PAULO	P.	RONDONIA	664	513393		
		T. DO ACRE	732	603204		
		AMAZONAS	18010	11445020		
		PARA	157629	40054248		
		T. DO AMAPA	645	428267		
		MARANHAO	4086	1309670		
		PIAUI	102	32898		
		CEARA	151899	17987652		
		R.G.DO NORTE	1703	475281		
		PARAIBA	3141	900270		
		PERNAMBUCO	240758	40241091		
		ALAGOAS	394	110474		
		SERGIPE	1384	381781		
		BAHIA	87414	5678884		
		R.G.DO SUL	874	472164		
					669435	120634297
EXP. DO PARANA	P.	CEARA	21360	3765012		
		PERNAMBUCO	21965	5151806		
		BAHIA	22199	4574425		
					65524	13491243
EXP. DE S. CATARINA	P.	CEARA	2360	638559		
		PARAIBA	677	239883		
		PERNAMBUCO	117350	21645008		
		BAHIA	14507	2770296		
		GUANABARA	14	600		
					134908	25294346
EXP. DO R. G. DO SUL	P.	PARA	46	100		
		MARANHAO	4	900		
		R.G.DO NORTE	4	1200		
		PARAIBA	8	1300		
		PERNAMBUCO	20381	7980228		
		BAHIA	7628	1837515		
		GUANABARA	65	5000		
		S. PAULO	3	1000		
					28139	9827243
					1893347*	373817009*

COMÉRCIO DE CABOTAGEM

EXPORTAÇÃO POR PRINCIPAIS MERCADORIAS, SEGUNDO AS PROCEDÊNCIAS E DESTINOS — 1961

MERCADORIAS E PROCEDÊNCIAS	DESTINOS	QUANTIDADE (Kg)	VALOR (Cr$)	TOTAIS (PROCEDÊNCIAS E MERCADORIAS) QUANTIDADE (Kg)	TOTAIS (PROCEDÊNCIAS E MERCADORIAS) VALOR (Cr$)
89605 VELAS DE ESTEARINA.					
EXP. DO AMAZONAS . .	P. RONDONIA. .	7460	525470		
	T. DO ACRE.	5565	666877		
	T.R.BRANCO.	2385	282990		
				15410	1475337
EXP. DO PARA	P. RONDONIA. .	927	114400		
	T. DO ACRE.	5624	664030		
	AMAZONAS .	250	36000		
	T. DO AMAPA	218	23900		
	GOIAS . . .	6	1500		
				7025	839836
EXP. DA BAHIA. . . .	P. PERNAMBUCO.	1869	202269		
	ALAGOAS . .	168	19123		
				2037	221392
EXP. DA GUANABARA. .	P. RONDONIA. .	13701	1929247		
	T. DO ACRE.	12803	1775203		
	AMAZONAS .	211677	26358577		
	T.R.BRANCO.	1542	195650		
	PARA. . . .	57956	6669756		
	MARANHAO .	169386	19392350		
	PIAUI . . .	49939	5786682		
	CEARA . . .	8801	1007166		
	R.G.DO NORTE	18060	1967451		
	PARAIBA . .	2501	258661		
	PERNAMBUCO.	97369	10770655		
	ALAGOAS . .	4433	491793		
	SERGIPE . .	39473	4686460		
	BAHIA . . .	139458	16295529		
	S. CATARINA	22	2544		
	R.G.DO SUL.	34	4028		
				827155	97591752
EXP. DE S. PAULO . .	P. T. DO ACRE.	60	8500		
	AMAZONAS .	1991	223707		
	PARA. . . .	1601	175702		
	MARANHAO .	3700	393260		
	PIAUI . . .	2210	201930		
	CEARA . . .	2354	317788		
	R.G.DO NORTE	158	17516		
	PERNAMBUCO.	2820	376939		
	ALAGOAS . .	7023	826482		
	BAHIA . . .	9352	1274985		
				31269	3816805
EXP. DE S. CATARINA.	P. AMAZONAS .	7231	883613		
	PARA. . . .	1660	186838		
	MARANHAO .	8320	1119360		
	CEARA . . .	2265	279056		
	R.G.DO NORTE	28501	3314722		
	PARAIBA . .	34713	3790598		
	PERNAMBUCO.	43831	5249490		
	ALAGOAS . .	33595	3763570		
	BAHIA . . .	348791	41910376		
	GUANABARA .	361904	44173627		
				870811	104771850
EXP. DO R. G. DO SUL	P. BAHIA . . .	200	18864		
				200	18864
				1753907*	208735234
89700 CHARUTOS.					
EXP. DO AMAZONAS . .	P. RONDONIA. .	20	23250		
				20	23250
EXP. DA BAHIA. . . .	P. AMAZONAS .	1814	1010844		
	PARA. . . .	6355	5137771		
	T. DO AMAPA	26	13860		
	MARANHAO .	1057	894450		
	R.G.DO NORTE	2745	2581051		
	ALAGOAS . .	955	1097561		
	GUANABARA .	54	92447		
				13006	11627984
				13026*	11651234

COMÉRCIO DE CABOTAGEM

EXPORTAÇÃO POR PRINCIPAIS MERCADORIAS, SEGUNDO AS PROCEDÊNCIAS E DESTINOS — 1961

MERCADORIAS E PROCEDENCIAS	DESTINOS	QUANTIDADE (Kg)	VALOR (Cr$)	TOTAIS (PROCEDENCIAS E MERCADORIAS) QUANTIDADE (Kg)	VALOR (Cr$)
89720 CIGARROS.					
EXP. DO AMAZONAS . .	P. RONDONIA. .	29097	8274285		
	T.R.BRANCO.	956	724250		
				30053	8998535
EXP. DO PARA	P. RONDONIA. .	134318	114318910		
	T. DO ACRE.	1898	1256720		
	AMAZONAS. .	424202	356442674		
	T. DO AMAPA	34466	28961010		
	GOIAS . . .	861	650624		
				595745	501629938
EXP. DE BERGIPE. . .	P. CEARA . . .	80	109250		
	ALAGOAS . .	150	151050		
				230	260300
EXP. DE S. PAULO . .	P. PERNAMBUCO.	802	617500		
				802	617500
EXP. DE S. CATARINA.	P. GUANABARA .	78	25470		
				78	25470
				626908*	511531743*
89971 FOSFOROS.					
EXP. DO AMAZONAS . .	P. RONDONIA. .	2194	356417		
	T. DO ACRE.	5940	762550		
	T.R.BRANCO.	2413	421500		
	M. GROSSO .	70	12000		
				10617	1552467
EXP. DO PARA	P. RONDONIA. .	1457	194750		
	T. DO ACRE.	7130	926150		
	AMAZONAS. .	725	89040		
	T.R.BRANCO.	130	22000		
	T. DO AMAPA	6002	842422		
	MARANHÃO. .	734	109700		
	GOIAS . . .	1115	153000		
				17293	2337062
EXP. DO PIAUI. . . .	P. MARANHÃO. .	12	2000		
				12	2000
EXP. DE SERGIPE. . .	P. BAHIA . . .	94	16300		
				94	16300
EXP. DA GUANABARA. .	P. RONDONIA. .	18315	2490075		
	T. DO ACRE.	14840	2164800		
	AMAZONAS. .	169062	23010809		
	T.R.BRANCO.	9044	1250200		
	PARA. . . .	434040	57980050		
	T. DO AMAPA	13692	1879350		
	MARANHÃO. .	282215	37683030		
	PIAUI . . .	195816	26725500		
	CEARA . . .	349069	46385625		
	R.G.DO NORTE	142238	19594045		
	PARAIBA . .	408537	52427125		
	PERNAMBUCO.	1111050	135766500		
	ALAGOAS . .	273614	37223500		
	SERGIPE . .	240643	31854900		
	BAHIA . . .	520639	72795150		
				4182814	549230659
EXP. DE S. PAULO . .	P. RONDONIA. .	10292	1511825		
	T. DO ACRE.	2604	353500		
	AMAZONAS. .	52836	7116664		
	PARA. . . .	45006	6003825		
	MARANHÃO. .	6290	904350		
	PIAUI . . .	51820	6850820		
	CEARA . . .	481355	65785960		
	R.G.DO NORTE	220171	25264700		
	PARAIBA . .	498050	67222050		
	PERNAMBUCO.	76383	11471275		
	ALAGOAS . .	68595	9461995		
	SERGIPE . .	21310	3147445		
	BAHIA . . .	252026	37321050		
				1786738	242415459
EXP. DO PARANA . . .	P. PARAIBA . .	128608	16004450		
	PERNAMBUCO.	809976	99223250		
				938584	115227700
				6936152*	910781647*

IMPORTAÇÃO

COMÉRCIO DE CABOTAGEM

IMPORTAÇÃO POR PRINCIPAIS MERCADORIAS, SEGUNDO OS DESTINOS E PROCEDÊNCIAS - 1961

MERCADORIAS E DESTINOS	PROCEDÊNCIAS	QUANTIDADE (Kg)	VALOR (Cr$)	TOTAIS (DESTINOS E MERCADORIAS) QUANTIDADE (Kg)	TOTAIS (DESTINOS E MERCADORIAS) VALOR (Cr$)
10000 6A00 BOVIND DU VACUM. PARA ALIMENTAÇAD					
IMP. AMAZONAS. .	DO T. R.BRANCO.	2466500	78335000	2466500	78335000
IMP. T. DO AMAPA	DA BAHIA. . . .	60400	1500000	60400	1500000
IMP. CEARA . . .	DA BAHIA. . . .	47200	618000	47200	618000
IMP. PERNAMBUCO.	DA BAHIA. . . .	6812800	256799500	6812800	256799500
				9386900*	337252500
19002 6A00 BOVIND DU VACUM. PARA REPRODUSAO					
IMP. AMAZONAS. .	DO T. R.BRANCO.	50000	1500000		
	GUANABARA. .	24000	574000	74000	2074000
IMP. PARA. . . .	DA GUANABARA. .	53700	1205000	53700	1205000
IMP. PERNAMBUCO.	DE SERGIPE. . .	24820	1500000	24820	1500000
IMP. ALAGOAS . .	DE SERGIPE. . .	1700	118000	1700	118000
				154220*	4897000
19120 GADO BOVINO OU VACUM. PARA QUALQUER OUTRO FIM					
IMP. AMAZONAS. .	DO T. R.BRANCO.	29350	1174000 -	29350	1174000
IMP. CEARA . . .	DE SERGIPE. . .	74700	2784000	74700	2784000
IMP. R.G.DO NORTE	DE SERGIPE. . .	55150	3708000		
	GUANABARA. .	22000	550000	77150	4258000
IMP. PARAIBA . .	DE SERGIPE. . .	460810	32316000	460810	32316000
IMP. PERNAMBUCO.	DE SERGIPE. . .	1781280	115039340	1781280	115039340
IMP. ALAGOAS . .	DE SERGIPE. . .	194050	10938600	194050	10938600
				2617340*	166509940
20000 20199 PELES E COURDS DE GADO, EM BRUTO.					
IMP. AMAZONAS. .	DE RONDONIA . .	80000	1140000		
	T. DO ACRE .	305	6100		
	T. R.BRANCO.	60400	695860	140705	1841960
IMP. T.R.RRANCO.	DO AMAZONAS . .	70	8000	70	8000
IMP. PARA. . . .	DE RONDONIA . .	3800	76000		
	T. DO ACRE .	13455	102700		
	AMAZONAS . .	3500	87500		
	T. DO AMAPA.	10635	451212	31390	717412
IMP. CEARA . . .	DO T. DO ACRE .	1248	13700		
	AMAZONAS . .	16813	201756		
	T. R.BRANCO.	11482	133850		
	SERGIPE. . .	6513	325650	36056	674956

COMÉRCIO DE CABOTAGEM

IMPORTAÇÃO POR PRINCIPAIS MERCADORIAS, SEGUNDO OS DESTINOS E PROCEDÊNCIAS - 1961

MERCADORIAS E DESTINOS			PROCEDENCIAS	QUANTIDADE (Kg)	VALOR (Cr$)	TOTAIS (DESTINOS E MERCADORIAS) QUANTIDADE (Kg)	VALOR (Cr$)
	IMP.	R.G.DO NORTE	DE SERGIPE. . .	7200	100800		
						7200	100800
	IMP.	PARAIBA . .	DE SERGIPE. . .	9250	177500		
						9250	177500
	IMP.	PERNAMBUCO.	DE SERGIPE. . .	80936	2096954		
						80936	2096954
	IMP.	ALAGOAS . .	DE SERGIPE. . .	420	17000		
						420	17000
	IMP.	BAHIA . . .	DE S. PAULO . .	5	5000		
						5	5000
	IMP.	GUANABARA .	DO AMAZONAS . .	541424	6816516		
			PARA	191086	6962131		
			T. DO AMAPA.	199132	7150977		
			CEARA. . . .	298900	19148000		
			R.G.DO NORTE	165358	9342008		
			PERNAMBUCO .	1583739	77038432		
			BAHIA. . . .	20269	892589		
			S. CATARINA.	168334	9939230		
			R. G. DO SUL	444194	35549659		
						3612436	172823954
	IMP.	PARANA. . .	DA BAHIA. . . .	5056	75840		
						5056	75840
	IMP.	R.G.DO SUL.	DA BAHIA. . . .	25583	1181220		
						25583	1181220
						3949107=	190367160=
20200	20299	PELES E COUROS, EM BRUTO, EXCL. DE GADO.					
	IMP.	AMAZONAS. .	DE RONDONIA . .	46621	979552		
			T. DO ACRE .	145727	23980796		
			T. R.BRANCO.	9244	695894		
						201592	3447624
	IMP.	PARA. . . .	DE RONDONIA . .	7434	802020		
			T. DO ACRE .	58992	8665330		
			AMAZONAS . .	679	144500		
			T. DO AMAPA.	15085	1858290		
			MARANHAO . .	1264	396000		
			PERNAMBUCO .	260	10000		
						83714	11876140
	IMP.	PERNAMBUCO.	DO AMAZONAS . .	64	48627		
						64	48627
						285370=	46401001=
20300	20399	PELES E COUROS, DE GADO, PREPARADOS OU CURTIDOS . . .					
	IMP.	RONDONIA. .	DO AMAZONAS . .	4482	812905		
			PARA	1588	316749		
						6070	1129654
	IMP.	T. DO ACRE.	DO AMAZONAS . .	3103	458525		
			PARA	12155	2884331		
						15258	3342856
	IMP.	AMAZONAS. .	DO PARA	38476	9130658		
			CEARA. . . .	323	63940		
			PARAIBA. . .	1113	204229		
			PERNAMBUCO .	7805	1428085		
			GUANABARA. .	26713	9292035		
			S. PAULO . .	608	45117		
						75038	20184064
	IMP.	T.R.BRANCO.	DO AMAZONAS . .	30	4000		
						30	4000
	IMP.	PARA. . . .	DO MARANHAO . .	34406	4219776		
			CEARA. . . .	2387	1576690		
			R.G.DO NORTE	1765	586193		
			PARAIBA. . .	196	90452		
			PERNAMBUCO .	29407	5573992		
			BAHIA. . . .	25118	3728991		
			GUANABARA. .	42459	15021178		
			S. PAULO . .	11928	1639473		
			R. G. DO SUL	28921	11557222		
						176587	43993964

COMÉRCIO DE CABOTAGEM

IMPORTAÇÃO POR PRINCIPAIS MERCADORIAS, SEGUNDO OS DESTINOS E PROCEDÊNCIAS - 1961

MERCADORIAS E DESTINOS	PROCEDÊNCIAS	QUANTIDADE (Kg)	VALOR (Cr$)	TOTAIS (DESTINOS E MERCADORIAS) QUANTIDADE (Kg)	TOTAIS (DESTINOS E MERCADORIAS) VALOR (Cr$)
IMP. T. DO AMAPA	DO PARA	3273	589769		
	GUANABARA. .	903	164098	4176	753867
IMP. MARANHAO. .	DO PARA	1526	878056		
	PARAIBA. . .	746	308163		
	R. G. DO SUL	8361	4920867	10633	6107086
IMP. CEARA . . .	DO PARA	2797	1595970		
	BAHIA. . . .	2709	445187		
	GUANABARA. .	18157	376062		
	S. PAULO . .	47991	3618810		
	R. G. DO SUL	28182	3244026	79836	12671055
IMP. R.G.DO NORTE	DA BAHIA. . . .	329	186004		
	GUANABARA. .	27973	5134512		
	S. PAULO . .	6101	961177		
	R. G. DO SUL	18432	2297337	52835	8579030
IMP. PARAIBA . .	DA BAHIA. . . .	5238	1111947		
	GUANABARA. .	4027	711535		
	S. PAULO . .	35636	4539025		
	R. G. DO SUL	36186	6699695	81087	13062202
IMP. PERNAMBUCO.	DO MARANHAO . .	4097	594120		
	GUANABARA. .	36893	5443181		
	S. PAULO . .	295557	42117517		
	PARANA . . .	6078	1311822		
	R. G. DO SUL	58541	13937114	401166	63403754
IMP. ALAGOAS . .	DA GUANABARA. .	13096	2398734		
	S. PAULO . .	1712	342436		
	R. G. DO SUL	12118	2389719	26926	5102689
IMP. SERGIPE . .	DA GUANABARA. .	2223	553600		
	S. PAULO . .	3869	502257		
	R. G. DO SUL	412	47150	6504	1103007
IMP. BAHIA . . .	DA GUANABARA. .	11543	2083232		
	S. PAULO . .	3485	497864		
	R. G. DO SUL	2638	1581736	17666	4162832
IMP. GUANABARA .	DO PARA	50219	28626241	50219	28626241
IMP. S. PAULO. .	DO PARA	26137	8072838	26137	8072838
IMP. S. CATARINA	DA GUANABARA. .	14	15777	14	15777
IMP. R.G.DO SUL.	DO PARA	11882	6558605		
	BAHIA. . . .	143	82748	12025	6641353
IMP. GOIAS . . .	DO PARA	69	28150	69	28150
				1042276*	226984422
400 20499 PELES E COUROS, PREPARADOS OU CURTIDOS, EXCL. DE GADO. . . .					
IMP. AMAZONAS. .	DA PARAIBA. . .	300	33000		
	GUANABARA. .	3832	765260		
	S. PAULO . .	130	92933	4262	891193
IMP. PARA. . . .	DO AMAZONAS . .	154	920000		
	GUANABARA. .	1073	620203		
	S. PAULO . .	140	51615	1367	1591818
IMP. T. DO AMAPA	DA PARAIBA. . .	700	77000	700	77000

COMÉRCIO DE CABOTAGEM

IMPORTAÇÃO POR PRINCIPAIS MERCADORIAS, SEGUNDO OS DESTINOS E PROCEDÊNCIAS - 1961

MERCADORIAS E DESTINOS		PROCEDENCIAS	QUANTIDADE (Kg)	VALOR (Cr$)	TOTAIS (DESTINOS E MERCADORIAS) QUANTIDADE (Kg)	TOTAIS (DESTINOS E MERCADORIAS) VALOR (Cr$)
IMP.	R.G.DO NORTE	OA GUANABARA. .	821	92516		
					821	9251
IMP.	ALAGOAS . .	OA GUANABARA. .	1839	298187		
					1839	29818
IMP.	BAHIA . . .	OA GUANABARA. .	378	237622		
					378	23762
IMP.	GUANABARA .	OO PARA	221	40114		
					221	4011
IMP.	S. PAULO. .	OO PARA	342	239625		
					342	23962
					9930*	346807*
22000 22099	SEMENTES, BAGAS, GRAOS, FRUTOS E SEMELHS. P.EXTRAÇAO DE OLEOS					
IMP.	RONDONIA. .	OO PARA	1040	18200		
		GUANABARA. .	5	350		
					1045	1855
IMP.	AMAZONAS. .	OE RONDONIA . .	137	17810		
		T. R.BRANCO.	758549	31201080		
		PARA	182798	3354299		
		GUANABARA. .	10	620		
					941494	3457380
IMP.	T.R.BRANCO.	OO AMAZONAS . .	35	4600		
					35	460
IMP.	PARA. . . .	OO AMAZONAS . .	3880	396000		
		T. DO AMAPA.	38902	196328		
		MARANHAO . .	60000	3100000		
		CEARA. . . .	18320	553889		
		PERNAMBUCO .	5247	386850		
		GUANABARA. .	625	26256		
		S. PAULO . .	23	4727		
		R. G. DO SUL	6000	270000		
					132997	493405
IMP.	T. DO AMAPA	OO PARA	9600	137000		
					9600	13700
IMP.	MARANHAO. .	OO CEARA. . . .	74060	1666200		
					74060	166620
IMP.	CEARA . . .	OO AMAZONAS . .	100	28000		
		PARA	8460	121200		
		GUANABARA. .	170	11300		
					8730	16050
IMP.	PERNAMBUCO.	OO PARA	935625	26510750		
		SERGIPE. . .	143418	741900		
		R. G. DO SUL	2990	206400		
					1082033	2745905
IMP.	ALAGOAS . .	OE SERGIPE. . .	60979	696152		
		GUANABARA. .	112	10474		
					61091	70662
IMP.	SERGIPE . .	OE S. PAULO . .	8851	114093		
					8851	11409
IMP.	BAHIA . . .	OO R.DE JANEIRO	5000	105000		
		GUANABARA. .	240	16800		
		R. G. DO SUL	508	23400		
					5748	14520
IMP.	E. SANTO. .	OE PERNAMBUCO .	16277	386473		
		ALAGOAS. . .	15400	376000		
		BAHIA. . . .	54000	456000		
					85677	121847
IMP.	R.DE JANEIRO	OE ALAGOAS. . .	21350	520750		
					21350	52075
IMP.	GUANABARA .	OO AMAZONAS . .	3500	874000		
		PARA	401209	15244610		
		MARANHAO . .	29599560	1484120360		
		PIAUI. . . .	4980371	207701158		
		CEARA. . . .	167120	5025600		
		R.G.DO NORTE	2400	88800		

COMÉRCIO DE CABOTAGEM

IMPORTAÇÃO POR PRINCIPAIS MERCADORIAS, SEGUNDO OS DESTINOS E PROCEDÊNCIAS - 1961

MERCADORIAS E DESTINOS			PROCEDENCIAS	QUANTIDADE (Kg)	VALOR (Cr$)	TOTAIS (DESTINOS E MERCADORIAS) QUANTIDADE (Kg)	TOTAIS (DESTINOS E MERCADORIAS) VALOR (Cr$)
IMP.	GUANABARA .	0A	PARAIBA. . .	6000	90000		
			PERNAMBUCO .	976632	23494120		
			ALAGOAS. . .	4213073	105550110		
			SERGIPE. . .	881301	17552040		
			BAHIA. . . .	571980	23004000		
			S. PAULO . .	3435	46500		
			PARANA . . .	55	1000		
			S. CATARINA.	7600	12700		
			R. G. DO SUL	42897	1912100		
						41856133	1884676098
IMP.	S. PAULO. .	00	AMAZONAS . .	458	100760		
			PARA	408795	17952472		
			MARANHÃO . .	11757721	618529980		
			PIAUI. . . .	766000	39413334		
			R.G.DO NORTE	43800	1314000		
			PARAIBA. . .	16348	222200		
			PERNAMBUCO .	1391264	33855200		
			ALAGOAS. . .	2826317	71613950		
			SERGIPE. . .	62880	1235800		
			BAHIA. . . .	1728000	24856000		
			R. G. DO SUL	210942	3526680		
						19232525	806620376
IMP.	PARANA. . .	0E	PERNAMBUCO .	10350	179300		
			ALAGOAS. . .	7000	170000		
			SERGIPE. . .	2100	30000		
						19450	379300
IMP.	S. CATARINA	00	PARA	50	12500		
			PERNAMBUCO .	3500	100000		
			ALAGOAS. . .	47300	1332000		
			GUANABARA. .	50	12500		
						50900	1457000
IMP.	R.G.DO SUL.	00	PARA	160	51000		
			MARANHÃO . .	587900	31762025		
			PARAIBA. . .	7000	185000		
			PERNAMBUCO .	404104	9887230		
			ALAGOAS. . .	644565	16690960		
			SERGIPE. . .	18975	495000		
			BAHIA. . . .	6969	89000		
			R.DE JANEIRO	30000	660000		
						1699673	59820215
						65291392*	2824611890*
22011	BABAÇU •COQUILHOS•.						
IMP.	AMAZONAS. .	00	PARA	41989	1777808		
						41989	1777808
IMP.	PARA. . . .	00	MARANHÃO . .	60000	3100000		
						60000	3100000
IMP.	T. DO AMAPA	00	PARA	4600	92000		
						4600	92000
IMP.	GUANABARA .	00	PARA	390250	13250000		
			MARANHÃO . .	28559340	1450397260		
			PIAUI. . . .	2028000	110235000		
			CEARA. . . .	39650	1248000		
			S. PAULO . .	2435	46500		
			S. CATARINA.	7600	12700		
						31027275	1575189460
IMP.	S. PAULO. .	00	MARANHÃO . .	11529475	603184000		
			PIAUI. . . .	630000	34810000		
						12159475	637994000
IMP.	R.G.DO SUL.	00	MARANHÃO . .	587900	31762025		
						587900	31762025
						43881239*	2249915293
22024	CASTANHAS 00 PARA• PARA EXTRAÇÃO DE OLEOS.						
IMP.	AMAZONAS. .	00	T. R.BRANCO.	758549	31201080		
						758549	31201080
IMP.	E. SANTO. .	0E	PERNAMBUCO .	2597	58600		
						2597	58600

COMÉRCIO DE CABOTAGEM

IMPORTAÇÃO POR PRINCIPAIS MERCADORIAS, SEGUNDO OS DESTINOS E PROCEDÊNCIAS - 1961

MERCADORIAS E DESTINOS	PROCEDENCIAS	QUANTIDADE (Kg)	VALOR (Cr$)	TOTAIS (DESTINOS E MERCADORIAS) QUANTIDADE (Kg)	TOTAIS (DESTINOS E MERCADORIAS) VALOR (Cr$)
IMP. S. PAULO. .	OE PERNAMBUCO .	3550	125000		
				3550	125000
				7646965	31384680
22026 COCO DA BAHIA, PARA EXTRAÇÃO DE OLEOS					
IMP. RONDONIA. .	OO PARA	500	2000		
				500	2000
IMP. AMAZONAS. .	OO PARA	45600	427200		
				45600	427200
IMP. PARA. . . .	OE PERNAMBUCO .	5247	386850		
				5247	386850
IMP. PERNAMBUCO.	OE SERGIPE. . .	18	1800		
				18	1800
IMP. ALAGOAS . .	OE SERGIPE. . .	34840	434000		
				34840	434000
IMP. E. SANTO. .	OE PERNAMBUCO .	13680	327873		
	ALAGOAS. . .	15400	376000		
	BAHIA. . . .	54000	456000		
				83080	1159873
IMP. R.OE JANEIRO	OE ALAGOAS. . .	21350	520750		
				21350	520750
IMP. GUANABARA .	OE PERNAMBUCO .	975468	23390990		
	ALAGOAS. . .	4213073	105509110		
	SERGIPE. . .	881301	17552040		
				6069842	146452140
IMP. S. PAULO. .	OA PARAIBA. . .	6348	32200		
	PERNAMBUCO .	1385964	33685200		
	ALAGOAS. . .	2826317	71613950		
	SERGIPE. . .	82880	1235800		
	BAHIA. . . .	168000	1456000		
				4469509	108023150
IMP. PARANA. . .	OE PERNAMBUCO .	10350	179300		
	ALAGOAS. . .	7000	170000		
	SERGIPE. . .	2100	30000		
				19450	379300
IMP. S. CATARINA	OE PERNAMBUCO .	3500	100000		
	ALAGOAS. . .	47300	1332000		
				50800	1432000
IMP. R.G.DO SUL.	OE PERNAMBUCO .	404104	9887230		
	ALAGOAS. . .	644565	16690960		
	SERGIPE. . .	18975	495000		
	BAHIA. . . .	6969	89000		
				1074613	27162190
				11874849	286381253
22055 MAMONA, PALMA CHRISTI OU RICINO (SEMENTES)					
IMP. AMAZONAS. .	OO PARA	1256	20104		
				1256	20104
IMP. T.R.BRANCO.	OO AMAZONAS . .	35	4600		
				35	4600
IMP. ALAGOAS . .	OE SERGIPE. . .	6380	41280		
				6380	41280
IMP. S. PAULO. .	OO MARANHAO . .	3600	86400		
	R.G.DO NORTE	43800	1314000		
	BAHIA. . . .	1560000	23400000		
				1607400	24800400
				1615071	24866384
22075 FAVAR OE SOJA					
IMP. PARA. . . .	OO R. G. DO SUL	6000	270000		
				6000	270000

COMÉRCIO DE CABOTAGEM

IMPORTAÇÃO POR PRINCIPAIS MERCADORIAS, SEGUNDO OS DESTINOS E PROCEDÊNCIAS - 1961

MERCADORIAS E DESTINOS	PROCEDÊNCIAS	QUANTIDADE (Kg)	VALOR (Cr$)	TOTAIS (DESTINOS E MERCADORIAS) QUANTIDADE (Kg)	TOTAIS (DESTINOS E MERCADORIAS) VALOR (Cr$)
IMP. S. PAULO. .	00 R. G. DO SUL	208302	3495000	208302	3495000
				214302*	3765000*
2-00 22199 BORRACHAS NATS. GOMAS VEGS. BORRACHAS SINTETICAS. REGENERADOS. SUCATA DE BORRACHA. . . .					
IMP. RONDONIA. .	DO AMAZONAS . .	120	25170		
	PARA	4000	6000	4120	31170
IMP. AMAZONAS. .	DE RONDONIA . .	1349446	111297746		
	T. DO ACRE .	3410300	396035635		
	T. R.BRANCO.	427374	26435266		
	PARA	29662	824090	5216782	534592737
IMP. T.R.BRANCO.	00 AMAZONAS . .	275	96000	275	96000
IMP. PARA. . . .	DE RONDONIA . .	807179	77709537		
	T. DO ACRE .	6442879	926489425		
	AMAZONAS . .	209830	31321213		
	T. DO AMAPA.	192275	13000423		
	PERNAMBUCO .	43	12052		
	GUANABARA. .	10000	1847475	9662206	1050380125
IMP. T. DO AMAPA	00 PARA	461	79600	461	79600
IMP. CEARA . . .	00 AMAZONAS . .	4645	901090		
	PARA	12202	2949628		
	GUANABARA. .	29970	37850		
	S. PAULO . .	41602	83000	88419	3971568
IMP. R.DO NORTE	0A GUANABARA. .	1108	45950		
	S. PAULO . .	7925	125200	9033	171150
IMP. PARAIBA . .	00 AMAZONAS . .	9522	2456630		
	PARA	4116	850000		
	GUANABARA. .	186349	2440023		
	S. PAULO . .	388680	566650	588667	4117303
IMP. PERNAMBUCO.	00 AMAZONAS . .	16486	4002760		
	PARA	136744	29496210		
	GUANABARA. .	455740	710400	608970	34209370
IMP. BAHIA . . .	00 PARA	5000	1250000		
	S. PAULO . .	5200	100000	10200	1350000
IMP. R.DE JANEIRO	DO PARA	18398	4090000	18398	4090000
IMP. GUANABARA .	00 AMAZONAS . .	88714	18862240		
	PARA	1875911	429280725		
	S. PAULO . .	135	9000	1964760	448151965
IMP. S. PAULO. .	DE RONDONIA . .	1991141	401403175		
	AMAZONAS . .	6820852	1516088347		
	PARA	9264910	2071615665		
	CEARA. . . .	29618	4229930		
	R.G.DO NORTE	6319	941315		
	BAHIA. . . .	194365	33895866	18307205	4028174298
IMP. S. CATARINA	00 AMAZONAS . .	1170	282300	1170	282300
IMP. R.G.DO SUL.	00 AMAZONAS . .	118193	27222337		
	PARA	410677	92637489		
	CEARA. . . .	5016	674143		
	BAHIA. . . .	5000	927427	538886	121461396
				37019552*	6231158982*

COMÉRCIO DE CABOTAGEM

IMPORTAÇÃO POR PRINCIPAIS MERCADORIAS, SEGUNDO OS DESTINOS E PROCEDÊNCIAS - 1961

MERCADORIAS E DESTINOS		PROCEDENCIAS	QUANTIDADE (Kg)	VALOR (Cr$)	TOTAIS (DESTINOS E MERCADORIAS) QUANTIDADE (Kg)	TOTAIS (DESTINOS E MERCADORIAS) VALOR (Cr$)
2101 22127 BORRACHAS NATURAIS, EM BRUTO CREPADAS E PRENSADAS						
IMP.	AMAZONAS. .	DE RONDONIA . .	759264	78824500		
		T. DO ACRE .	3380300	39423563 5		
		T. R.BRANCO.	29689	3576202		
					4169253	47663633
IMP.	PARA. . . .	DE RONDONIA . .	797919	77663236		
		T. DO ACRE .	8442879	926489425		
		AMAZONAS . .	309830	31321213		
		T. DO AMAPA.	80932	8385703		
					9531560	104385957
IMP.	CEARA . . .	DO PARA	12202	2949628		
					12202	2949628
IMP.	PERNAMBUCO.	DO PARA	132047	28519394		
					132047	28519394
IMP.	GUANABARA .	DO PARA	1195266	279083330		
					1195266	279083330
IMP.	S. PAULO. .	DE RONDONIA . .	1991141	401403175		
		AMAZONAS . .	6299304	1410068659		
		PARA	7560111	1728334877		
		CEARA. . . .	29618	4229930		
		R.G.DO NORTE	6319	941315		
		BAHIA. . . .	194365	33895866		
					16080858	3578873822
IMP.	R.G.DO SUL.	DO AMAZONAS . .	7670	2064303		
		PARA	331524	75329549		
		CEARA. . . .	5016	674143		
		BAHIA. . . .	5000	927427		
					349210	78995423
					31470396*	5488917510
22140 LATEX DE SERINGUEIRA.						
IMP.	PARA. . . .	DO T. DO AMAPA.	101700	4299000		
					101700	4299000
IMP.	CEARA . . .	DO AMAZONAS . .	4645	901090		
					4645	901090
IMP.	R.G.DO NORTE	DA GUANABARA. .	108	25950		
					108	25950
IMP.	PARAIBA . .	DO AMAZONAS . .	9522	2456630		
		PARA	4116	850000		
					13638	3306630
IMP.	PERNAMBUCO.	DO AMAZONAS . .	16486	4002760		
		PARA	4697	976816		
					21183	4979576
IMP.	BAHIA . . .	DO PARA	5000	1250000		
					5000	1250000
IMP.	R.DE JANEIRO	DO PARA	18398	4090000		
					18398	4090000
IMP.	GUANABARA .	DO AMAZONAS . .	88714	18862240		
		PARA	680645	150197395		
		S. PAULO . .	135	9000		
					769494	169068635
IMP.	S. PAULO. .	DO AMAZONAS . .	414550	91422560		
		PARA	1702958	343243968		
					2117508	434666528
IMP.	S. CATARINA	DO AMAZONAS . .	1170	282300		
					1170	282300
IMP.	R.G.DO SUL.	DO AMAZONAS . .	110523	25158034		
		PARA	79153	17307940		
					189676	42465974
					3242520*	665335683

COMÉRCIO DE CABOTAGEM

IMPORTAÇÃO POR PRINCIPAIS MERCADORIAS, SEGUNDO OS DESTINOS E PROCEDÊNCIAS - 1961

MERCADORIAS E DESTINOS		PROCEDENCIAS	QUANTIDADE (Kg)	VALOR (Cr$)	TOTAIS (DESTINOS E MERCADORIAS) QUANTIDADE (Kg)	TOTAIS (DESTINOS E MERCADORIAS) VALOR (Cr$)
2DO 22299 PINHO EM BRUTO E PREPARADO. . .						
IMP.	AMAZONAS. .	DA GUANABARA. .	26119	1487609		
		S. PAULO . .	25698	1585640		
		PARANA . . .	12390	696708		
					64207	3769957
IMP.	PARA. . . .	DE PERNAMBUCO .	9860	483700		
		GUANABARA. .	55150	2919637		
		S. PAULO . .	162204	6404419		
		PARANA . . .	52047	2919635		
		R. G. DO SUL	19726	1055106		
					298987	13782497
IMP.	T. DO AMAPA	DO PARA	75	6500		
		GUANABARA. .	4470	227078		
					4545	233578
IMP.	MARANHÃO. .	DA GUANABARA. .	50585	3409782		
		PARANA . . .	2460	172672		
		S. CATARINA.	38065	654434		
		R. G. DO SUL	131339	1381332		
					222449	5618220
IMP.	PIAUI . . .	DA GUANABARA. .	77940	2185453		
		S. PAULO . .	17390	755080		
		PARANA . . .	28167	1783910		
		S. CATARINA.	16523	194400		
					140020	4918843
IMP.	CEARA . . .	DE S. PAULO . .	34841	1172857		
		PARANA . . .	797031	25061145		
		S. CATARINA.	3665670	51193535		
		R. G. DO SUL	2464198	19483162		
					6961740	96910699
IMP.	R.G.DO NORTE	DA GUANABARA. .	10800	352987		
		S. PAULO . .	41900	552019		
		PARANA . . .	29325	1294593		
		S. CATARINA.	1221050	23357214		
		R. G. DO SUL	1451919	11574340		
					2754994	37131153
IMP.	PARAIBA . .	DA BAHIA. . . .	28973	283632		
		S. PAULO . .	224187	3129881		
		PARANA . . .	1616194	34675854		
		S. CATARINA.	4006736	62253229		
		R. G. DO SUL	1900399	14563738		
					7776489	114905734
IMP.	PERNAMBUCO.	DO E. SANTO . .	172917	4731141		
		R.DE JANEIRO	33106	290000		
		S. PAULO . .	52359	1498414		
		PARANA . . .	2511226	78257395		
		S. CATARINA.	17886561	236463675		
		R. G. DO SUL	3623807	37818610		
					24279976	359059235
IMP.	ALAGOAS . .	DE S. PAULO . .	4000	190425		
		PARANA . . .	73621	2403387		
		S. CATARINA.	1502252	21416936		
		R. G. DO SUL	116337	859021		
					1696210	24869769
IMP.	SERGIPE . .	DA BAHIA. . . .	9220	45617		
		GUANABARA. .	5650	103242		
		PARANA . . .	731	35596		
		S. CATARINA.	1128268	10083231		
		R. G. DO SUL	60519	2737896		
					1204388	13005582
IMP.	BAHIA . . .	DA GUANABARA. .	17670	240745		
		PARANA . . .	1538708	42063505		
		S. CATARINA.	8493784	113213378		
		R. G. DO SUL	4655883	33491753		
					14706045	189009381
IMP.	E. SANTO. .	DE S. CATARINA.	1826649	15288027		
		R. G. DO SUL	60000	424000		
					1886649	15712027
IMP.	R.DE JANEIRO	DO PARANA . . .	1203098	2677228		

COMÉRCIO DE CABOTAGEM

IMPORTAÇÃO POR PRINCIPAIS MERCADORIAS, SEGUNDO OS DESTINOS E PROCEDÊNCIAS - 1961

MERCADORIAS E DESTINOS	PROCEDÊNCIAS	QUANTIDADE (Kg)	VALOR (Cr$)	TOTAIS (DESTINOS E MERCADORIAS) QUANTIDADE (Kg)	TOTAIS (DESTINOS E MERCADORIAS) VALOR (Cr$)
IMP. R.DE JANEIRO	DE S. CATARINA.	13077089	107629144		
				14280187	1103063[illegible]
IMP. GUANABARA .	DO PARANA . . .	1019854	6283669		
	S. CATARINA.	66283733	481642849		
	R. G. DO SUL	6697171	40421265		
				74000758	528347[illegible]
IMP. S. PAULO. .	DD PARANA . . .	164308	775234		
	S. CATARINA.	2501854	19081214		
				2666162	198564[illegible]
IMP. PARANA. . .	DO R. G. DO SUL	49759	457560		
				49759	45756
				152993565*	153789483*
22230 TABUAS DE PINHO SERRADAS E SIMPLESMENTE PREPOS.					
IMP. AMAZONAS. .	DE S. PAULO . .	20	50974		
				20	5097
IMP. PARA. . . .	DE S. PAULO . .	1644	81533		
				1644	8153
IMP. MARANHAO. .	DE S. CATARINA.	30565	286600		
	R. G. DO SUL	45849	292500		
				76414	57910
IMP. PIAUI . . .	DA GUANABARA. .	65225	863455		
	S. CATARINA.	16523	194400		
				81748	105785
IMP. CEARA . . .	DO PARANA . . .	390132	4672681		
	S. CATARINA.	3207573	32215133		
	R. G. DO SUL	1001563	7477252		
				4599268	4436506
IMP. R.G.DO NORTE	DE S. PAULO . .	41900	552019		
	S. CATARINA.	1038804	15169930		
	R. G. DO SUL	898352	7387121		
				1979056	2310907
IMP. PARAIBA . .	DA BAHIA. . . .	28973	283632		
	S. PAULO. . .	112581	1406960		
	PARANA . . .	983671	10892439		
	S. CATARINA.	3710552	48941390		
	R. G. DO SUL	1089023	8445638		
				5924800	6997005
IMP. PERNAMBUCO.	DD R.DE JANEIRO	33106	290000		
	S. PAULO . .	900	52900		
	PARANA . . .	391712	4439331		
	S. CATARINA.	16810654	192146194		
	R. G. DO SUL	2606865	30921718		
				19843237	22785014
IMP. ALAGOAS . .	DE S. PAULO . .	4000	190425		
	PARANA . . .	21562	426743		
	S. CATARINA.	1339846	14896205		
	R. G. DO SUL	69297	543222		
				1434705	1605659
IMP. SERGIPE . .	DA BAHIA. . . .	9220	45617		
	S. CATARINA.	1128268	10083231		
	R. G. DO SUL	30000	500000		
				1167488	1062884[illegible]
IMP. BAHIA . . .	DO PARANA . . .	581920	6513092		
	S. CATARINA.	7616383	72757619		
	R. G. DO SUL	4085953	29674297		
				12284256	108945001
IMP. E. SANTO. .	DE S. CATARINA.	1826649	15288027		
				1826649	1528802[illegible]
IMP. R.DE JANEIRO	DD PARANA . . .	105611	657561		
	S. CATARINA.	13077089	107629144		
				13182700	108286705
IMP. GUANABARA .	DO PARANA . . .	989361	6051603		
	S. CATARINA.	66204526	480286583		
	R. G. DO SUL	4013914	24540397		
				71207801	510878[illegible]

COMÉRCIO DE CABOTAGEM

IMPORTAÇÃO POR PRINCIPAIS MERCADORIAS, SEGUNDO OS DESTINOS E PROCEDÊNCIAS - 1961

MERCADORIAS E DESTINOS	PROCEDENCIAS	QUANTIDADE (Kg)	VALOR (Cr$)	TOTAIS (DESTINOS E MERCADORIAS) QUANTIDADE (Kg)	TOTAIS (DESTINOS E MERCADORIAS) VALOR (Cr$)
IMP. B. PAULO. . 00	PARANA . . .	10059	102676		
	B. CATARINA.	2501854	19081214		
				2511913	19183890
IMP. PARANA. . . 00	R. G. DO BUL	49759	457560		
				49759	457560
				13617145B*	1156789016*
2301 22359 MADEIRAS E= TORDO, EXCL. PINHO.					
IMP. RONDONIA. . 00	AMAZONAS . .	6120	233014		
				6120	233014
IMP. T. DO ACRE. 00	AMAZONAS . .	1330	22500		
				1330	22500
IMP. AMAZONAS. . 00	T. DO ACRE .	334000	439000		
	T. R.BRANCO.	4430393	1518215		
	PARA	658	10120		
				4765051	1967335
IMP. T.R.BRANCO. 00	AMAZONAS . .	600	4720		
				600	4720
IMP. PARA. . . . 00	AMAZONAS . .	744715	1585855		
				744715	1585855
IMP. CEARA . . . 00	AMAZONAS . .	960870	12292120		
	PARA	2884287	11675343		
	MARANHAO . .	2133	5400		
				3847290	23972863
IMP. R.G.DO NORTE 00	PARA	39650	153450		
	BAHIA. . . .	181382	2506273		
	GUANABARA. .	35689	715313		
				256721	3375036
IMP. PARAIBA . . 0A	BAHIA. . . .	40308	730598		
				40308	730598
IMP. PERNAMBUCO. 0D	AMAZONAS . .	22350	188216		
	SERGIPE. . .	5500	18000		
	BAHIA. . . .	1416573	22242589		
	E. SANTO . .	109447	435176		
	GUANABARA. .	8000	181703		
				1561870	23065684
IMP. SERGIPE . . 0A	BAHIA. . . .	244930	1709083		
	GUANABARA. .	16969	396318		
				261899	2105401
IMP. BAHIA . . . 0E	SERGIPE. . .	7500	35100		
	B. PAULO . .	11000	109107		
				18500	144207
IMP. GUANABARA . 00	AMAZONAS . .	864700	17141394		
	PARA	33778	694993		
	T. DO AMAPA.	108988	563745		
	PARAIBA. . .	120	200		
	BAHIA. . . .	2915181	5425254		
	E. SANTO . .	2981443	11467320		
	R. G. DO BUL	38207	278100		
				6942417	35571006
IMP. B. PAULO. . 00	AMAZONAS . .	8960	45880		
	T. DO AMAPA.	37299	170562		
				46259	216442
IMP. R.G.DO BUL. 00	E. SANTO . .	20000	160000		
	GUANABARA. .	156302	1902387		
				176302	2062387
				18669382*	95057048*
2361 22379 MADEIRAS EM TABUAS SERRADAS, APLAINADAS E SIMPLESMENTE PREPARADAS, EXCL. PINHO. . . .					
IMP. RONDONIA. . 00	AMAZONAS . .	3321	124488		
				3321	124488
IMP. AMAZONAS. . 00	PARA	34984	153930		
				34984	153930

COMÉRCIO DE CABOTAGEM

IMPORTAÇÃO POR PRINCIPAIS MERCADORIAS, SEGUNDO OS DESTINOS E PROCEDÊNCIAS - 1961

MERCADORIAS E DESTINOS	PROCEDÊNCIAS	QUANTIDADE (Kg)	VALOR (Cr$)	TOTAIS (DESTINOS E MERCADORIAS) QUANTIDADE (Kg)	TOTAIS (DESTINOS E MERCADORIAS) VALOR (Cr$)
IMP. T.R.BRANCO.	DO AMAZONAS . .	39538	992525		
				39538	99252
IMP. PARA. . . .	DO AMAZONAS . .	1804	29539		
				1804	2953
IMP. T. DO AMAPA	DO AMAZONAS . .	50872	994749		
	PARA	96153	1010124		
				147025	200487
IMP. MARANHÃO. .	DO PARA	340205	5150805		
				340205	515080
IMP. PIAUI . . .	DO PARA	55863	1602526		
				55863	160252
IMP. CEARA . . .	DO AMAZONAS . .	1508338	28847575		
	PARA	6468147	47696353		
	BAHIA. . . .	108457	2176125		
	E. SANTO . .	165729	1127564		
	GUANABARA. .	11598	247386		
	PARANA . . .	16296	83702		
	S. CATARINA.	131018	1687442		
				8409583	8206614
IMP. R.G.DO NORTE	DO PARA	1983491	22397139		
	ALAGOAS. . .	40000	70000		
	BAHIA. . . .	288833	4885124		
	E. SANTO . .	220795	1309992		
	GUANABARA. .	32536	780402		
	S. PAULO . .	20600	328089		
	PARANA . . .	10463	120324		
	S. CATARINA.	14977	224794		
				2611695	3011586
IMP. PARAIBA . .	DO PARA	45585	585976		
	BAHIA. . . .	196475	3388259		
	E. SANTO . .	157157	1595545		
	S. PAULO . .	90500	1214813		
	PARANA . . .	115109	1134470		
	S. CATARINA.	668910	8223276		
				1273736	1614260
IMP. PERNAMBUCO.	DO PARA	2802192	30570791		
	BAHIA. . . .	2005612	30055320		
	E. SANTO . .	599663	6835690		
	GUANABARA. .	1010	40565		
	S. PAULO . .	27058	459078		
	PARANA . . .	59879	729510		
	S. CATARINA.	716274	9487994		
				6211688	7817894
IMP. SERGIPE . .	DA BAHIA. . . .	412540	4477480		
	GUANABARA. .	11475	537396		
				424015	501487
IMP. BAHIA . . .	DE S. PAULO . .	95559	878271		
	PARANA . . .	23188	122069		
	S. CATARINA.	115637	1628068		
				234384	262840
IMP. R.DE JANEIRO	DE S. CATARINA.	989218	13572004		
				989218	1357200
IMP. GUANABARA .	DO AMAZONAS . .	1071476	28430959		
	PARA. . . .	1857457	42784011		
	T. DO AMAPA.	90939	545604		
	BAHIA. . . .	84889	1346346		
	E. SANTO . .	305552	2561911		
	S. CATARINA.	10192907	139827635		
				13603220	21549464
IMP. S. PAULO. .	DO AMAZONAS . .	14262	168292		
	PARA	276213	4910126		
	S. CATARINA.	1219602	14959904		
				1491477	2006632
IMP. S. CATARINA	DA GUANABARA. .	3739	187648		
				3739	18764
IMP. R.G.DO SUL.	DO PARA	110831	2618579		
	BAHIA. . . .	411110	5048997		
	E. SANTO . .	56500	716000		
				578441	838357
				36453936*	48191155

COMÉRCIO DE CABOTAGEM

IMPORTAÇÃO POR PRINCIPAIS MERCADORIAS, SEGUNDO OS DESTINOS E PROCEDÊNCIAS - 1961

MERCADORIAS E DESTINOS			PROCEDENCIAS	QUANTIDADE (Kg)	VALOR (Cr$)	TOTAIS (DESTINOS E MERCADORIAS) QUANTIDADE (Kg)	TOTAIS (DESTINOS E MERCADORIAS) VALOR (Cr$)
2.DO 22499 MADEIRAS PREPARADAS. EXCL.PINHO							
IMP.	RONDONIA. .	DO	AMAZONAS . .	4238	202950		
			PARA	5875	393200		
			S. PAULO . .	10440	378886		
						20553	975036
IMP.	T. DO ACRE.	DO	AMAZONAS . .	1110	112422		
			PARA	1820	134000		
			S. PAULO . .	26228	705677		
						29158	952099
IMP.	AMAZONAS. .	DO	PARA	3190	324500		
			GUANABARA. .	36819	1954799		
			S. PAULO . .	170442	6595237		
			R. G. DO SUL	3034	280484		
						213485	9155020
IMP.	T.R.BRANCO.	DO	AMAZONAS . .	250	23650		
						250	23650
IMP.	PARA. . . .	OO	AMAZONAS . .	2620	190403		
			PERNAMBUCO .	1330	85560		
			GUANABARA. .	84319	4522135		
			S. PAULO . .	390486	14761175		
			R. G. DO SUL	6266	420345		
						485021	19979618
IMP.	T. DO AMAPA	DO	PARA	34838	1397266		
			GUANABARA. .	4435	424586		
						39273	1821852
IMP.	MARANHAO. .	DO	PARA	550	57000		
			GUANABARA. .	21713	1297641		
			S. PAULO . .	141330	5776305		
			PARANA. . . .	1050	99670		
			R. G. DO SUL	11968	1033744		
						176611	8264360
IMP.	PIAUI . . .	DA	GUANABARA. .	600	22396		
			S. PAULO . .	100389	2809297		
			PARANA . . .	3000	431377		
						103989	3263070
IMP.	CEARA . . .	OO	AMAZONAS . .	108666	1544349		
			PARAIBA. . .	1855	242786		
			E. SANTO . .	128622	842528		
			GUANABARA. .	28716	1594031		
			S. PAULO . .	234565	8847608		
			PARANA . . .	45649	3433058		
						548073	16504360
IMP.	R.G.DO NORTE	DO	E. SANTO . .	11121	62214		
			GUANABARA. .	36599	1618651		
			S. PAULO . .	131048	4392363		
			PARANA . . .	10824	713799		
			R. G. DO SUL	18261	1513334		
						207853	8300161
IMP.	PARAIBA . .	DO	E. SANTO . .	44136	467226		
			GUANABARA. .	32267	1485083		
			S. PAULO . .	270367	8012634		
			PARANA . . .	59329	3359904		
						406099	13344847
IMP.	PERNAMBUCO.	DA	BAHIA. . . .	4270D0	8112627		
			E. SANTO . .	150B153	14135742		
			GUANABARA. .	43084	2289142		
			S. PAULO . .	923303	31595205		
			PARANA . . .	524058	24207487		
			S. CATARINA.	37740	831168		
			R. G. DO SUL	11326	702000		
						3474664	81873371
IMP.	ALAGOAS . .	DA	GUANABARA. .	731	33329		
			S. PAULO . .	86806	2780162		
			PARANA . . .	3246	167066		
			S. CATARINA.	6750	520086		
			R. G. DO SUL	230	24720		
						97763	3527363
IMP.	SERGIPE . .	DA	BAHIA. . . .	1500	102500		
			GUANABARA. .	14240	520736		
			S. PAULO . .	127592	4570871		
						143332	5194107

COMÉRCIO DE CABOTAGEM

IMPORTAÇÃO POR PRINCIPAIS MERCADORIAS, SEGUNDO OS DESTINOS E PROCEDÊNCIAS - 1961

MERCADORIAS E DESTINOS			PROCEDÊNCIAS	QUANTIDADE (Kg)	VALOR (Cr$)	TOTAIS (DESTINOS E MERCADORIAS) QUANTIDADE (Kg)	VALOR (Cr$)
IMP.	BAHIA . . .	DA	GUANABARA. .	89750	3322083		
			S. PAULO . .	401067	13238992		
			PARANA . . .	440278	15988977		
			S. CATARINA.	1800	139223		
						932895	32689[illegible]
IMP.	GUANABARA .	DO	AMAZONAS . .	215612	4471175		
			E. SANTO . .	852060	5421960		
			S. CATARINA.	3255	58167		
						1070927	995130
IMP.	R.G.DO SUL.	DA	BAHIA. . . .	108800	3429597		
			E. SANTO . .	128680	1611586		
			GUANABARA. .	56528	2071490		
			S. PAULO . .	3688	134466		
						297696	724711
						8247642*	22306663
22700 22799	MAT§. FILAMENTOSAS VEGETAIS, EXCL. TEXTEIS.						
IMP.	RONDONIA. .	DO	AMAZONAS . .	1530	72190		
						1530	7219
IMP.	T. DO ACRE.	DO	AMAZONAS . .	20	1000		
						20	100
IMP.	PARA. . . .	DA	BAHIA. . . .	163091	8839843		
			R. G. DO SUL	17930	286167		
						181021	912601
IMP.	T. DO AMAPA	DO	PARA	307	27630		
			GUANABARA. .	30216	725184		
						30523	75281
IMP.	MARANHÃO. .	DA	BAHIA. . . .	3011	114418		
						3011	11441
IMP.	CEARA . . .	DA	BAHIA. . . .	32904	2299384		
			R. G. DO SUL	93712	1446233		
						126616	374561
IMP.	R.G.DO NORTE	DO	AMAZONAS . .	2000	100000		
			BAHIA. . . .	26591	1354997		
			R. G. DO SUL	527542	527070		
						556133	198206
IMP.	PARAIBA . .	DA	BAHIA. . . .	31132	1681089		
			R. G. DO SUL	124510	2422956		
						155642	410404
IMP.	PERNAMBUCO.	DO	AMAZONAS . .	55495	2769000		
			BAHIA. . . .	191894	936851		
			S. CATARINA.	13170	224400		
			R. G. DO SUL	223804	4665328		
						484363	1702157
IMP.	ALAGOAS . .	DO	R. G. DO SUL	948	19200		
						948	1920
IMP.	BAHIA . . .	DO	R. G. DO SUL	344467	6845988		
						344467	684598
IMP.	E. SANTO. .	DO	R. G. DO SUL	16190	275734		
						16190	27573
IMP.	R.DE JANEIRO	DO	AMAZONAS . .	6000	291000		
			S. CATARINA.	16400	331110		
						22400	62211
IMP.	GUANABARA .	DO	AMAZONAS . .	343000	14475000		
			CEARA. . . .	5327	139336		
			PERNAMBUCO .	40	71000		
			BAHIA. . . .	15582	709055		
			S. CATARINA.	1056244	13529160		
			R. G. DO SUL	312701	5419941		
						1733894	3440069
IMP.	S. PAULO. .	DO	AMAZONAS . . .	417505	22481750		
			BAHIA. . . .	16122	756488		
			S. CATARINA.	36472	680650		
			R. G. DO SUL	104494	1729553		
						574593	2564844

COMÉRCIO DE CABOTAGEM

IMPORTAÇÃO POR PRINCIPAIS MERCADORIAS, SEGUNDO OS DESTINOS E PROCEDÊNCIAS - 1961

MERCADORIAS E DESTINOS			PROCEDÊNCIAS	QUANTIDADE (Kg)	VALOR (Cr$)	TOTAIS (DESTINOS E MERCADORIAS) QUANTIDADE (Kg)	VALOR (Cr$)
IMP.	PARANA. . .	DO	AMAZONAS . .	24000	1353000		
			BAHIA. . . .	5900	357918		
			R. G. DO SUL	1896	38347		
						31796	1749265
IMP.	S. CATARINA	DO	AMAZONAS . .	2500	145000		
			GUANABARA. .	3500	193000		
			S. PAULO . .	2000	96000		
						8000	434000
IMP.	R.G.DO SUL.	DO	AMAZONAS . .	107520	5632500		
			BAHIA. . . .	32496	1755918		
			GUANABARA. .	1051	59573		
						141067	7447991
						4412214*	114363161*
2300 22899	VEGETAIS E PARTES DE VEGETAIS P. TINTURARIA E CURTUME,MEDICINA OU PERFUMARIA, N.E.						
IMP.	RONDONIA. .	DO	AMAZONAS . .	1566	196420		
			PARA	69430	10655670		
			CEARA. . . .	250	11000		
			PARAIBA. . .	3287	300600		
			GUANABARA. .	136	21310		
						74669	11185000
IMP.	T. DO ACRE.	DO	AMAZONAS . .	3815	421500		
			PARA	47511	10151368		
			BAHIA. . . .	296	41440		
			GUANABARA. .	680	83775		
						52302	10698083
IMP.	AMAZONAS. .	DO	T. R.BRANCO.	5370	167850		
			PARA	73293	5487962		
			PARAIBA. . .	115429	6993790		
			BAHIA. . . .	45806	5640695		
			GUANABARA. .	15242	2119520		
			R. G. DO SUL	5090	444880		
						260230	20854697
IMP.	T.R.BRANCO.	DO	AMAZONAS . .	1368	271000		
			PARA	750	135000		
			BAHIA. . . .	485	63050		
			GUANABARA. .	314	43322		
						2917	512372
IMP.	PARA. . . .	DO	CEARA. . . .	10119	397660		
			PARAIBA. . .	64385	3943425		
			BAHIA. . . .	7250	605855		
			GUANABARA. .	983616	68708357		
			S. PAULO . .	10	5800		
			R. G. DO SUL	1056981	70295615		
						2122361	143956712
IMP.	T. DO AMAPA	DO	PARA	5529	1168530		
			GUANABARA. .	122	23830		
						5651	1192360
IMP.	MARANHAO. .	DA	GUANABARA. .	3345	516493		
			S. PAULO . .	150	22500		
			R. G. DO SUL	33196	2410405		
						36691	2949398
IMP.	PIAUI . . .	DA	GUANABARA. .	1975	281586		
						1975	281586
IMP.	CEARA . . .	DA	GUANABARA. .	5906	881185		
			S. CATARINA.	39844	3712048		
			R. G. DO SUL	898011	80125617		
						943761	84718850
IMP.	R.G.DO NORTE	DA	PARAIBA. . .	12213	690090		
			BAHIA. . . .	766	31080		
			GUANABARA. .	2632	362619		
			S. PAULO . .	12	1380		
			S. CATARINA.	2186	311264		
			R. G. DO SUL	1550	156417		
						19359	1552850
IMP.	PARAIBA . .	DE	SERGIPE. . .	40	2000		
			BAHIA. . . .	1908	248040		
			GUANABARA. .	4285	594665		
			R. G. DO SUL	150988	9495427		
						157221	10340132
IMP.	PERNAMBUCO.	DA	BAHIA. . . .	19539	2268292		

COMÉRCIO DE CABOTAGEM

IMPORTAÇÃO POR PRINCIPAIS MERCADORIAS, SEGUNDO OS DESTINOS E PROCEDÊNCIAS - 1961

MERCADORIAS E DESTINOS		PROCEDENCIAS	QUANTIDADE (Kg)	VALOR (Cr$)	TOTAIS (DESTINOS E MERCADORIAS) QUANTIDADE (Kg)	TOTAIS (DESTINOS E MERCADORIAS) VALOR (Cr$)
IMP.	PERNAMBUCO. DA	GUANABARA. .	111824	9550800		
		S. PAULO . .	1106	40681		
		S. CATARINA.	2823840	191058146		
		R. G. DO SUL	3178300	195804438		
					6134609	397223557
IMP.	ALAGOAS . . DE	SERGIPE. . .	1135	62100		
		GUANABARA. .	2008	309564		
		R. G. DO SUL	22622	1981171		
					25765	2352835
IMP.	SERGIPE . . DA	GUANABARA. .	400	29261		
		S. PAULO . .	23802	304144		
					24202	333405
IMP.	BAHIA . . . DA	GUANABARA. .	622752	44289720		
		S. CATARINA.	1121847	87465976		
		R. G. DO SUL	879860	55037574		
					2624459	186793270
IMP.	GUANABARA . DO	PARA	8250	512675		
		PIAUI. . . .	2734	32868		
		CEARA. . . .	1000	40000		
		R.G.DO NORTE	3996	91530		
		PARAIBA. . .	30000	730000		
		PERNAMBUCO .	74400	3862120		
		ALAGOAS. . .	28822	256480		
		SERGIPE. . .	23108	280000		
		BAHIA. . . .	43693	1953600		
		S. CATARINA.	1607502	110429460		
		R. G. DO SUL	1296776	87698416		
					3120281	205887145
IMP.	S. PAULO. . DO	PARA	2436	153572		
		SERGIPE. . .	754	7000		
		R. G. DO SUL	1669	131211		
					4859	29178
IMP.	R.G.DO SUL. DA	BAHIA. . . .	2182	467458		
					2182	46745
IMP.	M. GROSSO . DO	AMAZONAS . .	1050	175000		
		PARA	2400	416000		
					3450	591000
					15616944*	108368129
22883	FUMO OU TABACO EM FOLHAS. . . .					
IMP.	AMAZONAS. . OA	PARAIBA. . .	98809	5541010		
		R. G. DO SUL	5090	444880		
					103899	5985890
IMP.	PARA. . . . OO	CEARA. . . .	7919	392660		
		PARAIBA. . .	55385	3314695		
		GUANABARA. .	955805	65530917		
		R. G. DO SUL	953407	63390304		
					1972516	132628570
IMP.	MARANHAO. . DO	R. G. DO SUL	33196	2410405		
					33196	2410405
IMP.	CEARA . . . DE	S. CATARINA.	39844	3712048		
		R. G. DO SUL	826072	73482474		
					865916	77194522
IMP.	R.G.DO NORTE OA	PARAIBA. . .	12213	690090		
		S. CATARINA.	2186	311264		
		R. G. DO SUL	1550	156417		
					15949	1157771
IMP.	PARAIBA . . DO	R. G. DO SUL	150988	9495427		
					158988	9495427
IMP.	PERNAMBUCO. DE	S. CATARINA.	2823840	191058146		
		R. G. DO SUL	2634400	157377348		
					5458240	348435494
IMP.	ALAGOAS . . DO	R. G. DO SUL	22622	1981171		
					22622	1981171
IMP.	BAHIA . . . DA	GUANABARA. .	617900	43614100		
		S. CATARINA.	1121847	87465976		
		R. G. DO SUL	638620	40389570		
					2378367	171469646

COMÉRCIO DE CABOTAGEM

IMPORTAÇÃO POR PRINCIPAIS MERCADORIAS, SEGUNDO OS DESTINOS E PROCEDÊNCIAS - 1961

MERCADORIAS E DESTINOS		PROCEDÊNCIAS	QUANTIDADE (Kg)	VALOR (Cr$)	TOTAIS (DESTINOS E MERCADORIAS) QUANTIDADE (Kg)	TOTAIS (DESTINOS E MERCADORIAS) VALOR (Cr$)
IMP.	GUANABARA .	OE PERNAMBUCO .	74000	3802120		
		BAHIA. . . .	43693	1953600		
		S. CATARINA.	1607502	110429460		
		R. G. DO SUL	1296776	87698416		
					3021971	203883596
IMP.	S. PAULO. .	OO R. G. DO SUL	1669	131211		
					1669	131211
IMP.	R.G.DO SUL.	OA BAHIA. . . .	2182	467458		
					2182	467458
					14027515*	955241167*
2111 22916	PASTA DE MADEIRA, MECANICA E QUIMICA, OU CELULOSE, PARA FABRICAÇÃO DE PAPEL.					
IMP.	PERNAMBUCO.	OE S. PAULO . .	3252275	104937626		
					3252275	104937626
IMP.	SERGIPE . .	OE S. PAULO . .	10824	369856		
					10824	369856
IMP.	GUANABARA .	DE S. CATARINA.	110000	1792000		
		R. G. DO SUL	58800	309520		
					168800	2101520
					3431899*	107409002*
2121 22929	ADUBOS VEGETAIS NATURAIS, NÃO QUIMICAMENTE PREPARADOS. . . .					
IMP.	PARA. . . .	DO MARANHÃO . .	38849	1464803		
		CEARA. . . .	375500	1934048		
		BAHIA. . . .	5105000	22715400		
					5519349	26114251
IMP.	GUANABARA .	OO MARANHÃO . .	6295	241080		
					6295	241080
IMP.	R.G.DO SUL.	OO CEARA. . . .	1000010	4590046		
		BAHIA. . . .	71000	836500		
		S. PAULO . .	207950	1381373		
					1278960	6807919
					6804604*	33163250*
23101	GESSO EM BRUTO, EM PEDRA OU MOIDO.					
IMP.	RONDONIA. .	OO AMAZONAS . .	708	32300		
		PARA	500	4000		
		S. PAULO . .	400	7524		
					1608	43824
IMP.	T. DO ACRE.	OO AMAZONAS . .	113	6800		
		PARA	50	1250		
					163	8050
IMP.	AMAZONAS. .	OO PARA	2655	46650		
		CEARA. . . .	30619	93010		
		GUANABARA. .	42420	815487		
					75694	955147
IMP.	T.R.BRANCO.	DO AMAZONAS . .	200	5500		
					200	5500
IMP.	PARA. . . .	OO CEARA. . . .	811247	2809301		
		GUANABARA. .	3880	88780		
					815127	2898081
IMP.	T. DO AMAPA	OO PARA	679	15675		
		GUANABARA. .	600	23260		
					1279	38935
IMP.	MARANHÃO. .	DO CEARA. . . .	508726	1654960		
		GUANABARA. .	1000	21000		
					509726	1675960

COMÉRCIO DE CABOTAGEM

IMPORTAÇÃO POR PRINCIPAIS MERCADORIAS, SEGUNDO OS DESTINOS E PROCEDÊNCIAS - 1961

MERCADORIAS E DESTINOS	PROCEDÊNCIAS	QUANTIDADE (Kg)	VALOR (Cr$)	TOTAIS (DESTINOS E MERCADORIAS) QUANTIDADE (Kg)	TOTAIS (DESTINOS E MERCADORIAS) VALOR (Cr$)
IMP. PIAUI . . . DA	GUANABARA. .	1427	26700	1427	2670
IMP. CEARA . . . DA	BAHIA. . . .	7939	42590		
	GUANABARA. .	475	14560	8414	5715
IMP. R.G.DO NORTE DO	CEARA. . . .	7666	94950		
	BAHIA. . . .	8810	38150	16476	13310
IMP. PERNAMBUCO. DO	CEARA. . . .	1244875	3524850		
	R.G.DO NORTE	1603000	1506820	2847875	503167
IMP. ALAGOAS . . DO	CEARA. . . .	8780	122400		
	BAHIA. . . .	5978	36920		
	GUANABARA. .	922	13420	15680	17274
IMP. SERGIPE . . DA	GUANABARA. .	11550	135825	11550	13582
IMP. BAHIA . . . DO	CEARA. . . .	31568	347170		
	SERGIPE. . .	72000	265000		
	GUANABARA. .	1100	26400	104668	63857
IMP. M. GERAIS . DA	BAHIA. . . .	600000	90000	600000	9000
IMP. GUANABARA . DO	MARANHAO . .	200000	400000		
	CEARA. . . .	1157421	8524640		
	R.G.DO NORTE	34780860	181595000		
	SERGIPE. . .	1401216	12042800		
	BAHIA. . . .	1400000	210000		
	S. PAULO . .	1225	11500	40940722	20278394
IMP. S. PAULO. . DO	MARANHAO . .	1830000	5135000		
	CEARA. . . .	19507630	103733918		
	R.G.DO NORTE	9820987	51386000		
	SERGIPE. . .	3218996	22837750		
	BAHIA. . . .	4012620	601893	38390233	18369456
IMP. PARANA. . . DO	CEARA. . . .	216090	2735580		
	R.G.DO NORTE	3349800	1728000		
	SERGIPE. . .	59520	440000	3625410	2045558
IMP. S. CATARINA DO	CEARA. . . .	336271	4537070		
	R.G.DO NORTE	1000000	5000000		
	GUANABARA. .	1350	23050	1337621	956012
IMP. R.G.DO SUL. DO	CEARA. . . .	1266754	11805953		
	R.G.DO NORTE	4448600	24314000		
	PARAIBA. . .	1700000	4250000		
	SERGIPE. . .	391840	3195000		
	GUANABARA. .	3056	54485	7810250	4361943
				97114123=	47202489
23300 23399 BAL PARA USO IND. E CULINARIO .					
IMP. RONDONIA. . DO	AMAZONAS . .	218230	2305880		
	PARA	232350	1728641		
	CEARA. . . .	180000	94000		
	GUANABARA. .	90	4080	630670	412660
IMP. T. DO ACRE. DO	AMAZONAS . .	151799	1949650		
	PARA	9920	94620		
	GUANABARA. .	28	1632		
	S. PAULO . .	771	39548	162518	208545
IMP. AMAZONAS. . DO	PARA	1132	10830		
	MARANHAO . .	600000	3600000		
	CEARA. . . .	7762200	28489350		
	SERGIPE. . .	6000	6000		
	GUANABARA. .	1178	65984		

COMÉRCIO DE CABOTAGEM

IMPORTAÇÃO POR PRINCIPAIS MERCADORIAS, SEGUNDO OS DESTINOS E PROCEDÊNCIAS - 1961

MERCADORIAS E DESTINOS		PROCEDENCIAS	QUANTIDADE (Kg)	VALOR (Cr$)	TOTAIS (DESTINOS E MERCADORIAS) QUANTIDADE (Kg)	TOTAIS (DESTINOS E MERCADORIAS) VALOR (Cr$)
IMP.	AMAZONAS. .	DE S. PAULO . .	152	9027		
					8370662	28941191
IMP.	T.R.BRANCO.	DO AMAZONAS . .	255550	3004320		
					255550	3004320
IMP.	PARA. . . .	DO MARANHAO . .	1800000	1260000		
		CEARA. . . .	19204980	25673051		
		R.G.DO NORTE	107460	126000		
		PERNAMBUCO .	5000	34680		
		GUANABARA. .	572501	12660033		
		S. PAULO . .	15226	394224		
					21705167	40147988
IMP.	T. DO AMAPA	DO PARA . . .	131220	1227896		
		CEARA. . . .	40000	80000		
		GUANABARA. .	9240	174133		
					180460	1482029
IMP.	MARANHAO. .	DO CEARA. . . .	377300	730676		
		R.G.DO NORTE	90000	525000		
		GUANABARA. .	4942	111546		
					472242	1367222
IMP.	PIAUI . . .	DO CEARA. . . .	41000	33000		
		GUANABARA. .	242	14763		
					41242	47763
IMP.	CEARA . . .	DE SERGIPE. . .	600	3000		
		GUANABARA. .	3225	41200		
					3825	44200
IMP.	R.G.DO NORTE	DE SERGIPE. . .	181200	516000		
		GUANABARA. .	72	5150		
					181272	521150
IMP.	PARAIBA . .	DO CEARA. . . .	424000	873800		
		R.G.DO NORTE	449490	1096500		
		SERGIPE. . . .	24000	48000		
		R.DE JANEIRO	30000	310000		
					927490	2328300
IMP.	PERNAMBUCO.	DO CEARA. . . .	930000	3806600		
		R.G.DO NORTE	5876850	19493796		
		SERGIPE. . . .	324900	580900		
		GUANABARA. .	360	22900		
					7132110	23904196
IMP.	ALAGOAS . .	DO R.G.DO NORTE	179940	790000		
		SERGIPE. . . .	1436640	2889730		
		GUANABARA. .	886	49766		
					1617466	3729496
IMP.	BAHIA . . .	DO CEARA. . . .	9160800	25504400		
		R.G.DO NORTE	1517175	5824000		
		SERGIPE. . . .	2891718	8325315		
		GUANABARA. .	6408	105000		
					13576101	39758715
IMP.	E. SANTO. .	DO CEARA. . . .	2880000	10540000		
		R.G.DO NORTE	895500	4550000		
		GUANABARA. .	7200	71784		
					3782700	15161784
IMP.	R.DE JANEIRO	DO CEARA. . . .	1483000	2076200		
		R.G.DO NORTE	20600060	120431280		
					22083060	122507480
IMP.	GUANABARA .	DO PARA	400	2990		
		CEARA. . . .	3191226	5681000		
		R.G.DO NORTE	117995942	468796305		
		SERGIPE. . . .	1121940	1754000		
		S. PAULO . .	6600	170000		
					122316108	476404295
IMP.	S. PAULO. .	DO MARANHAO . .	20630000	16527538		
		CEARA. . . .	18534356	36429160		
		R.G.DO NORTE	303206971	1216497818		
		SERGIPE. . .	5350170	17755668		
		BAHIA. . . .	364500	1783316		
		R. G. DO SUL	520	3100		
					348086517	1288996600
IMP.	PARANA. . .	DO CEARA. . . .	2730000	11250000		
		R.G.DO NORTE	28768933	133367380		
		SERGIPE. . . .	1214500	6985000		
					32713433	151602380

COMÉRCIO DE CABOTAGEM

IMPORTAÇÃO POR PRINCIPAIS MERCADORIAS, SEGUNDO OS DESTINOS E PROCEDÊNCIAS - 1961

MERCADORIAS E DESTINOS	PROCEDENCIAS	QUANTIDADE (Kg)	VALOR (Cr$)	TOTAIS (DESTINOS E MERCADORIAS) QUANTIDADE (Kg)	TOTAIS (DESTINOS E MERCADORIAS) VALOR (Cr$)
IMP. S. CATARINA	00 CEARA. . . .	1200000	5600000		
	R.6.00 NORTE	10388220	52467836		
	GUANABARA. .	352373	4588220		
	PARANA . . .	1276146	11290740		
				13216739	73946796
IMP. R.6.00 SUL.	00 CEARA. . . .	21237500	53267490		
	R.6.00 NORTE	57266892	239878664		
	SER6IPE. . .	804200	2955000		
	R.0E JANEIRO	5763300	49869550		
	GUANABARA. .	89220	1448970		
				85161112	347419674
IMP. M. 6R0880 .	00 AMA20NA8 . .	1200	14000		
				1200	14000
IMP. 60IA8 . . .	00 PARA	3000	34500		
				3000	34500
				682620644*	2627576130
23305 8AL 6R0880.					
IMP. RONDONIA. .	00 AMA20NA8 . .	25420	290450		
				25420	290450
IMP. T. 00 ACRE.	00 AMA20NA8 . .	72099	1062250		
				72099	1062250
IMP. AMA20NA8. .	00 MARANHAO . .	600000	360000		
	CEARA. . . .	6082200	20879350		
	SER6IPE. . .	6000	6000		
				6688200	21245350
IMP. T.R.BRANCO.	00 AMA20NA8 . .	123410	1533640		
				123410	1533640
IMP. PARA. . . .	00 MARANHAO . .	1800000	1260000		
	CEARA. . . .	1842980	20117460		
	R.6.00 NORTE	107460	126000		
				20150440	21503460
IMP. T. 00 AMAPA	00 PARA	3000	24000		
	CEARA. . . .	40000	80000		
				43000	104000
IMP. MARANHAO. .	00 CEARA. . . .	101000	155720		
	R.6.DO NORTE	90000	525000		
				191000	680720
IMP. PIAUI . . .	00 CEARA. . . .	26000	18000		
				26000	18000
IMP. CEARA . . .	0E SERGIPE. . .	600	3000		
				600	3000
IMP. R.6.00 NORTE	0E BER6IPE. . .	181200	516000		
				181200	516000
IMP. PARAIBA . .	00 CEARA. . . .	232000	580000		
	R.6.00 NORTE	434490	1062500		
	SER6IPE. . .	24000	48000		
				690490	1690500
IMP. PERNAMBUCO.	00 CEARA. . . .	774000	3518000		
	R.6.00 NORTE	5710200	18887096		
	BER6IPE. . .	324900	580900		
				6809100	22985996
IMP. ALAGOAS . .	00 R.6.00 NORTE	23940	62000		
	SER6IPE. . .	1436640	2889730		
				1460580	2951730
IMP. BAHIA . . .	00 CEARA. . . .	3675000	10048500		
	R.6.00 NORTE	1517175	5824000		
	SER6IPE. . .	2891718	8325315		
				8083893	24197815
IMP. E. SANTO. .	0,0 CEARA. . . .	870000	2755000		
	R.6.00 NORTE	597000	3400000		
				1467000	6155000
IMP. R.0E JANEIRO	DO CEARA. . . .	1483000	2076200		
	R.6.00 NORTE	20200040	116831100		
				21683040	118907300

COMÉRCIO DE CABOTAGEM

IMPORTAÇÃO POR PRINCIPAIS MERCADORIAS, SEGUNDO OS DESTINOS E PROCEDÊNCIAS - 1961

MERCADORIAS E DESTINOS		PROCEDENCIAS	QUANTIDADE (Kg)	VALOR (Cr$)	TOTAIS (DESTINOS E MERCADORIAS) QUANTIDADE (Kg)	TOTAIS (DESTINOS E MERCADORIAS) VALOR (Cr$)
IMP.	GUANABARA . 00	CEARA. . . .	3011226	4901000		
		R.G.DO NORTE	117995942	468796305		
		SERGIPE. . .	1121940	1754000		
					122129108	475451305
IMP.	S. PAULO. . 00	MARANHÃO . .	20630000	16527538		
		CEARA. . . .	15073856	26897160		
		R.G.DO NORTE	301324011	1204102530		
		SERGIPE. . .	5350170	17755668		
		BAHIA. . . .	364500	1783336		
		R. G. DO SUL	520	3100		
					342743057	1267069312
IMP.	PARANA. . . 00	CEARA. . . .	660000	1750000		
		R.G.DO NORTE	28768933	133367380		
		SERGIPE. . .	1214500	6985000		
					30643433	142102380
IMP.	S. CATARINA 00	CEARA. . . .	450000	2100000		
		R.G.DO NORTE	9388200	43800996		
		GUANABARA. .	119800	1160000		
					9958000	47060996
IMP.	R.G.DO SUL. DO	CEARA. . . .	13980000	26977490		
		R.G.DO NORTE	55021542	229203962		
		SERGIPE. . .	804200	2955000		
					69805742	259136452
					642974812*	2414665656
2.00 23599	OUTROS MINERAIS NÃO METALICOS, EM BRUTO, EXCL. CARVÃO, PETROLEO E PEDRAS PRECIOSAS					
IMP	RONDONIA. . DO	AMAZONAS . .	4152	921950		
		PARA	19009	368035		
		S. PAULO . .	870	15959		
					24031	1305944
IMP.	T. DO ACRE. 00	AMAZONAS . .	4962	171925		
		PARA	8387	157551		
		BAHIA. . . .	1880	8721		
					15229	338197
IMP.	AMAZONAS. . 00	PARA	19966	416467		
		CEARA. . . .	40615	335500		
		PERNAMBUCO .	141380	1883334		
		BAHIA. . . .	29760	240000		
		R.DE JANEIRO	20077	134160		
		GUANABARA. .	34570	282152		
		S. PAULO . .	25438	362045		
					311806	3653658
IMP.	T.R.BRANCO. 00	AMAZONAS . .	15635	285200		
		PARA	146	30122		
					15781	315322
IMP.	PARA. . . . 00	CEARA. . . .	553254	5219143		
		PERNAMBUCO .	612050	9499241		
		BAHIA. . . .	191438	910985		
		GUANABARA. .	10729	306299		
		S. PAULO . .	9597	576747		
					1377068	16512415
IMP.	T. DO AMAPA 00	PARA	23814	455067		
		GUANABARA. .	11427	121483		
		S. PAULO . .	8	2800		
					35249	579350
IMP.	MARANHÃO. . DO	PARA	6799	100187		
		CEARA. . . .	3500	81000		
		PERNAMBUCO .	81150	1138500		
		GUANABARA. .	20975	326759		
		S. PAULO . .	5000	55000		
					117424	1641446
IMP.	PIAUI . . . DA	GUANABARA. .	11510	226198		
		S. PAULO . .	200	6365		
					11710	232563
IMP.	CEARA . . . 0A	BAHIA. . . .	220240	1065220		
		GUANABARA. .	23465	175534		
		S. PAULO . .	214140	1985711		
					457845	3226465

COMÉRCIO DE CABOTAGEM

IMPORTAÇÃO POR PRINCIPAIS MERCADORIAS, SEGUNDO OS DESTINOS E PROCEDÊNCIAS - 1961

MERCADORIAS E DESTINOS			PROCEDÊNCIAS	QUANTIDADE (Kg)	VALOR (Cr$)	TOTAIS (DESTINOS E MERCADORIAS) QUANTIDADE (Kg)	TOTAIS (DESTINOS E MERCADORIAS) VALOR (Cr$)
IMP.	R.G.DO NORTE	DA	BAHIA. . . .	177310	1033400		
			GUANABARA. .	6292	89774		
			S. PAULO . .	194500	2108250		
						378102	3231424
IMP.	PARAIBA . .	DO	R.G.DO NORTE	2480000	216500		
			BAHIA. . . .	96621	564525		
			GUANABARA. .	54867	907515		
			S. PAULO . .	36513	362483		
						2667401	2051023
IMP.	PERNAMBUCO.	DO	CEARA. . . .	10030	196000		
			BAHIA. . . .	148079	781290		
			R.DE JANEIRO	99145	785000		
			GUANABARA. .	256148	3512198		
			S. PAULO . .	160344	7906497		
						673746	13180985
IMP.	ALAGOAS . .	DE	SERGIPE. . .	3000	3000		
			BAHIA. . . .	23628	94350		
			GUANABARA. .	22697	268600		
			S. PAULO . .	199	4628		
						49524	370578
IMP.	SERGIPE . .	DA	GUANABARA. .	10829	135080		
			S. PAULO . .	1620	25891		
						12449	160971
IMP.	BAHIA . . .	DO	CEARA. . . .	34095	860200		
			GUANABARA. .	163566	1135150		
			S. PAULO . .	101900	1145000		
						299561	3140350
IMP.	GUANABARA .	DO	CEARA. . . .	246190	5556588		
			R.G.DO NORTE	301146	8318720		
			PARAIBA. . .	40060	345345		
			SERGIPE. . .	213397	16366797		
			BAHIA. . . .	350000	52500		
			S. PAULO . .	3998	33800		
						1154791	30673750
IMP.	S. PAULO. .	DO	CEARA. . . .	1537108	33728925		
			R.G.DO NORTE	1295778	26679757		
			PARAIBA. . .	513510	4714000		
			PERNAMBUCO .	14000	14000		
			BAHIA. . . .	400000	60000		
			PARANA . . .	1000000	160000		
						4760396	65356682
IMP.	R.G.DO SUL.	DO	CEARA. . . .	121037	619807		
			PARAIBA. . .	24800	155000		
			GUANABARA. .	25394	217585		
			S. PAULO . .	612863	35969502		
						784094	36961894
IMP.	GOIAS . . .	DO	PARA	998	18975		
						998	18975
						13147205*	182951992
23700	23799	MINERIOS METALICOS E SEUS CONCENTRADOS. RESIDUOS DE METAIS.					
IMP.	AMAZONAS. .	DE	RONDONIA . .	2134	210925		
						2134	210925
IMP.	PARA. . . .	DO	CEARA. . . .	10000	120000		
						10000	120000
IMP.	MARANHAO. .	DO	CEARA. . . .	14842	267640		
						14842	267640
IMP.	CEARA . . .	DO	PARA	47892	483675		
			GUANABARA. .	1789	50035		
						49681	533710
IMP.	R.G.DO NORTE	DA	GUANABARA. .	13310	86837		
						13310	86837
IMP.	PERNAMBUCO.	DO	PARA	250	5000		
			BAHIA. . . .	15640	108350		
			GUANABARA. .	79420	796600		
			S. PAULO . .	800652	3306150		
						895962	4216100

COMÉRCIO DE CABOTAGEM

IMPORTAÇÃO POR PRINCIPAIS MERCADORIAS, SEGUNDO OS DESTINOS E PROCEDÊNCIAS - 1961

MERCADORIAS E DESTINOS			PROCEDÊNCIAS	QUANTIDADE (Kg)	VALOR (Cr$)	TOTAIS (DESTINOS E MERCADORIAS) QUANTIDADE (Kg)	VALOR (Cr$)
IMP.	ALAGOAS . .	DE	SERGIPE. . .	3800	30000	3800	30000
IMP.	BAHIA . . .	OO	CEARA. . . .	800000	1840000		
			E. SANTO . .	13000	200000		
			GUANABARA. .	13131	180520	826131	2220520
IMP.	E. SANTO. .	OE	PERNAMBUCO .	400000	200000		
			GUANABARA. .	42378	420500	442378	620500
IMP.	R.DE JANEIRO	OA	BAHIA. . . .	650000	97500		
			S. CATARINA.	74280	811441	724280	908941
IMP.	GUANABARA .	DO	AMAZONAS . .	62400	10090000		
			PARA. . . .	350	35000		
			T. DO AMAPA.	27245	9065700		
			CEARA. . . .	4901044	20405408		
			BAHIA. . . .	6813000	27139000		
			S. CATARINA.	32620	238435	11836659	66973543
IMP.	S. PAULO. .	OO	AMAZONAS . .	78050	4108725		
			PARA. . . .	2712247	8963655		
			T. DO AMAPA.	42012	1621320		
			CEARA. . . .	6131985	19272470		
			R.G.DO NORTE	1000	83790		
			PERNAMBUCO .	139283	4948949		
			BAHIA. . . .	4487690	2922369		
			GUANABARA. .	20000	2500		
			PARANA . . .	460000	138000	12009375	45061778
IMP.	S. CATARINA	DA	GUANABARA. .	307360	5900713	307360	5900713
IMP.	R.G.DO SUL.	OE	PERNAMBUCO .	351000	1760000		
			GUANABARA. .	4696376	21995722	5047376	23755722
						32183288*	150906929
100 24199	FERRO E AÇO E SUAS LIGAS. . . .						
IMP.	RONDONIA. .	DO	AMAZONAS . .	21561	1440872		
			PARA	5028	211517		
			GUANABARA. .	38619	1282009	65208	2941398
IMP.	T. DO ACRE.	OD	AMAZONAS . .	7095	487817		
			PARA	5788	316300		
			GUANABARA. .	4625	153216	17508	957333
IMP.	AMAZONAS. .	OO	PARA	228318	8967963		
			CEARA. . . .	795	44548		
			PERNAMBUCO .	3909	304828		
			R.DE JANEIRO	30350	867306		
			GUANABARA. .	1638991	67719329		
			S. PAULO . .	160246	8777375	2062609	86681349
IMP.	T.R.BRANCO.	DO	AMAZONAS . .	12994	823448		
			GUANABARA. .	1800	51780	14794	875228
IMP.	PARA. . . .	OO	AMAZONAS . .	755	39500		
			PERNAMBUCO .	29271	2807502		
			ALAGOAS. . .	217	14727		
			R.DE JANEIRO	4100	114537		
			GUANABARA. .	2761330	100004752		
			S. PAULO . .	1083599	37051967	3879272	140032985
IMP.	T. DO AMAPA	DO	PARA	96998	3670557		
			GUANABARA. .	208907	10351718		
			S. PAULO . .	63341	5715037	369246	19737312
IMP.	MARANHÃO. .	DO	PARA	50	2300		
			CEARA. . . .	3574	271362		
			PERNAMBUCO .	1213	82870		
			GUANABARA. .	647701	21626400		
			S. PAULO . .	8793	411975		
			R. G. DO SUL	24030	701072	685361	23095999

COMÉRCIO DE CABOTAGEM

IMPORTAÇÃO POR PRINCIPAIS MERCADORIAS, SEGUNDO OS DESTINOS E PROCEDÊNCIAS - 1961

MERCADORIAS E DESTINOS	PROCEDENCIAS	QUANTIDADE (Kg)	VALOR (Cr$)	TOTAIS (DESTINOS E MERCADORIAS) QUANTIDADE (Kg)	TOTAIS (DESTINOS E MERCADORIAS) VALOR (Cr$)
IMP. PIAUI . . . DO	R.DE JANEIRO	5160	110993		
	GUANABARA. .	327324	10642086		
	S. PAULO . .	28278	895137		
				360762	1164821
IMP. CEARA . . . DE	PERNAMBUCO .	3035	115335		
	E. SANTO . .	10000	110000		
	R.DE JANEIRO	110190	3293496		
	GUANABARA. .	3298393	115535859		
	S. PAULO . .	4062848	160018961		
	S. CATARINA.	5015	141933		
				7489481	27921558
IMP. R.G.DO NORTE DO	R.DE JANEIRO	23490	627904		
	GUANABARA. .	742521	26248446		
	S. PAULO . .	721848	35250017		
				1487859	6212636
IMP. PARAIBA . . DO	R.DE JANEIRO	41741	1252092		
	GUANABARA. .	880279	35830105		
	S. PAULO . .	758188	33132540		
	S. CATARINA.	119405	3939148		
	R. G. DO SUL	15040	466180		
				1814653	7462006
IMP. PERNAMBUCO. DO	E. SANTO . .	500000	6600000		
	GUANABARA. .	11270597	330808819		
	S. PAULO . .	4965946	159660378		
	S. CATARINA.	657527	21849003		
	R. G. DO SUL	389571	12346869		
				17783641	53126506
IMP. ALAGOAS . . DE	SERGIPE. . .	90	4893		
	BAHIA. . . .	28600	500000		
	GUANABARA. .	971553	29447795		
	S. PAULO . .	67766	2855889		
				1068009	3280857
IMP. SERGIPE . . DA	GUANABARA. .	897615	29521613		
	S. PAULO . .	117772	3590903		
				1015387	3311251
IMP. BAHIA . . . DO	E. SANTO . .	30000	366000		
	GUANABARA. .	7864404	247339886		
	S. PAULO . .	1486910	43377554		
	S. CATARINA.	162638	5538450		
				9543952	29662189
IMP. R.DE JANEIRO DE	S. CATARINA.	45421	276240		
				45421	27624
IMP. GUANABARA . DE	PERNAMBUCO .	3301	309092		
	S. CATARINA.	30271	944560		
				33572	125365
IMP. S. PAULO. . OA	GUANABARA. .	5700	200000		
				5700	20000
IMP. PARANA. . . OA	GUANABARA. .	1192	41137		
				1192	4113
IMP. S. CATARINA DO	R.DE JANEIRO	1050470	11075895		
	GUANABARA. .	5250206	65212308		
				6300676	7628880
IMP. R.G.DO SUL. OO	E. SANTO . .	2390000	29260000		
	R.DE JANEIRO	1323195	12666845		
	GUANABARA. .	6090438	127331552		
	S. PAULO . .	163502	5654172		
				9967135	17491256
IMP. GOIAS . . . DO	PARA	135	6155		
				135	615
				64011573*	184871784
24101 FERRO FUNDIDO OU GUSA					
IMP. AMAZONAS. . DE	PERNAMBUCO .	50	10400		
				50	1040
IMP. PARA. . . . DE	ALAGOAS. . .	217	14727		
	GUANABARA. .	87	35739		
	S. PAULO . .	172	18500		
				476	6896

COMÉRCIO DE CABOTAGEM

IMPORTAÇÃO POR PRINCIPAIS MERCADORIAS, SEGUNDO OS DESTINOS E PROCEDÊNCIAS - 1961

MERCADORIAS E DESTINOS	PROCEDÊNCIAS	QUANTIDADE (Kg)	VALOR (Cr$)	TOTAIS (DESTINOS E MERCADORIAS) QUANTIDADE (Kg)	TOTAIS (DESTINOS E MERCADORIAS) VALOR (Cr$)
IMP. MARANHÃO. .	DA GUANABARA. .	20000	178000	20000	178000
IMP. PIAUI . . .	DA GUANABARA. .	8000	136000	8000	136000
IMP. CEARA . . .	DO E. SANTO . .	10000	110000		
	GUANABARA. .	24000	199500	34000	309500
IMP. R.G.DO NORTE	DA GUANABARA. .	1000	11000	1000	11000
IMP. PARAIBA . .	DA GUANABARA. .	50000	659000	50000	659000
IMP. PERNAMBUCO.	DO E. SANTO . .	500000	6600000		
	GUANABARA. .	259000	3230634	759000	9830634
IMP. ALAGOAS . .	DA GUANABARA. .	83000	652500	83000	652500
IMP. SERGIPE . .	DA GUANABARA. .	2000	20000	2000	20000
IMP. BAHIA . . .	DO E. SANTO . .	30000	366000		
	GUANABARA. .	225000	4488500	255000	4854500
IMP. R.DE JANEIRO	DE S. CATARINA.	45421	276240	45421	276240
IMP. S. PAULO. .	DA GUANABARA. .	5700	200000	5700	200000
IMP. S. CATARINA	DO R.DE JANEIRO	1030000	10522600		
	GUANABARA. .	4697000	46416974	5727000	56939574
IMP. R.G.DO SUL.	DO E. SANTO . .	2390000	29260000		
	R.DE JANEIRO	1118000	6923000		
	GUANABARA. .	1332000	11921000	4840000	48104000
				11830647*	122250314*
24121 BARRAS E VERGALHOES DE FERRO E AÇO.					
IMP. RONDONIA. .	DO AMAZONAS . .	21214	1304724		
	PARA	4973	215527		
	GUANABARA. .	36528	1209688	62715	2729939
IMP. T. DO ACRE.	DO AMAZONAS . .	6928	472526		
	PARA	5357	293044		
	GUANABARA. .	4625	153216	16910	918786
IMP. AMAZONAS. .	DO PARA	195616	7074245		
	PERNAMBUCO .	2569	225758		
	R.DE JANEIRO	15130	433556		
	GUANABARA. .	1213756	38332474		
	S. PAULO . .	78641	3152256	1505712	49218289
IMP. T.R.BRANCO.	DO AMAZONAS . .	12994	823448		
	GUANABARA. .	1800	51780	14794	875228
IMP. PARA. . . .	DE PERNAMBUCO .	29268	2804352		
	R.DE JANEIRO	1035	27272		
	GUANABARA. .	1302188	41636735		
	S. PAULO . .	844624	24516663	2177115	68985022
IMP. T. DO AMAPA	DO PARA	96091	3563974		
	GUANABARA. .	52392	3548567		
	S. PAULO . .	20566	604228	169049	7716769
IMP. MARANHÃO. .	DO PARA	50	2300		
	CEARA. . . .	3574	271382		
	PERNAMBUCO .	1213	82870		
	GUANABARA. .	501013	16494842		

COMÉRCIO DE CABOTAGEM

IMPORTAÇÃO POR PRINCIPAIS MERCADORIAS, SEGUNDO OS DESTINOS E PROCEDÊNCIAS - 1961

MERCADORIAS E DESTINOS		PROCEDENCIAS	QUANTIDADE (Kg)	VALOR (Cr$)	TOTAIS (DESTINOS E MERCADORIAS) QUANTIDADE (Kg)	TOTAIS (DESTINOS E MERCADORIAS) VALOR (Cr$)
IMP.	MARANHÃO. .	DE S. PAULO . .	7204	318980		
		R. G. DO SUL	5000	95010		
					518054	172653B4
IMP.	PIAUI . . .	DO R.DE JANEIRO	5160	110993		
		GUANABARA. .	197830	6197117		
		S. PAULO . .	27767	863558		
					230757	7171664
IMP.	CEARA . . .	DE PERNAMBUCO .	3035	115335		
		R.DE JANEIRO	50610	1402834		
		GUANABARA. .	2132345	67447962		
		S. PAULO . .	2941852	85464506		
		S. CATARINA.	5015	141933		
					5132857	154572570
IMP.	R.G.DO NORTE	DO R.DE JANEIRO	20405	536951		
		GUANABARA. .	347353	11608004		
		S. PAULO . .	199589	4928790		
					567347	17073745
IMP.	PARAIBA . .	DO R.DE JANEIRO	18230	538660		
		GUANABARA. .	421350	14593511		
		S. PAULO . .	385870	12850718		
		S. CATARINA.	119405	3939148		
					944855	31922037
IMP.	PERNAMBUCO.	DA GUANABARA. .	4908788	140589708		
		S. PAULO . .	3914801	119635683		
		S. CATARINA.	657527	21849003		
		R. G. DO SUL	676	35220		
					9481792	282109614
IMP.	ALAGOAS . .	DE SERGIPE. . .	90	4893		
		GUANABARA. .	459656	14799672		
		S. PAULO . .	48486	1549000		
					508232	16353565
IMP.	SERGIPE . .	DA GUANABARA. .	789788	25656784		
		S. PAULO . .	87174	2586392		
					876962	28243176
IMP.	BAHIA . . .	DA GUANABARA. .	2533531	80875465		
		S. PAULO . .	1183495	32473613		
		S. CATARINA.	162638	5538450		
					3879664	118887528
IMP.	GUANABARA .	DE PERNAMBUCO .	3301	309092		
		S. CATARINA.	17671	553460		
					20972	862552
IMP.	PARANA. . .	DA GUANABARA. .	181	5611		
					181	5611
IMP.	S. CATARINA	DO R.DE JANEIRO	20470	553295		
		GUANABARA. .	175666	6613489		
					196136	7166784
IMP.	R.G.DO SUL.	DO R.DE JANEIRO	69260	1959886		
		GUANABARA. .	1134549	23988146		
		S. PAULO . .	48259	1586628		
					1252068	27534660
IMP.	GOIAS . . .	DO PARA	135	6155		
					135	6155
					27556307*	839619078
24122	BARRAS E VERGALHOES DE FERRO E AÇO EM LIGAS ESPECIAIS INCL. P. FERRAMENTAS					
IMP.	RONDONIA. .	DO AMAZONAS . .	35	18155		
		GUANABARA. .	2075	68321		
					2110	86476
IMP.	AMAZONAS. .	DA GUANABARA. .	103999	3151185		
		S. PAULO . .	2175	439114		
					106174	3590299
IMP.	PARA. . . .	DA GUANABARA. .	36344	1444376		
					36344	1444376
IMP.	T. DO AMAPA	DE S. PAULO . .	902	110402		
					902	110402

COMÉRCIO DE CABOTAGEM

IMPORTAÇÃO POR PRINCIPAIS MERCADORIAS, SEGUNDO OS DESTINOS E PROCEDÊNCIAS - 1961

MERCADORIAS E DESTINOS	PROCEDÊNCIAS	QUANTIDADE (Kg)	VALOR (Cr$)	TOTAIS (DESTINOS E MERCADORIAS) QUANTIDADE (Kg)	TOTAIS (DESTINOS E MERCADORIAS) VALOR (Cr$)
IMP. MARANHÃO. .	OA GUANABARA. .	61966	2141957		
				61966	2141957
IMP. PIAUI . . .	OA GUANABARA. .	64171	2017221		
				64171	2017221
IMP. CEARA . . .	OA GUANABARA. .	14177	444898		
	6. PAULO . .	25633	709874		
				39810	1154772
IMP. R.G.DO NORTE	OE S. PAULO . .	8650	545092		
				8650	545092
IMP. PARAIBA . .	OA GUANABARA. .	8919	323000		
	S. PAULO . .	8310	320952		
				17229	643952
IMP. PERNAMBUCO.	OA GUANABARA. .	169717	9446414		
	S. PAULO . .	98428	2468476		
				268145	11914890
IMP. ALAGOAS . .	OA GUANABARA. .	25524	720233		
				25524	720233
IMP. SERGIPE . .	OA GUANABARA. .	691	20738		
				691	20738
IMP. BAHIA . . .	OA GUANABARA. .	768989	23749009		
				768989	23749009
IMP. S. CATARINA	OA GUANABARA. .	1550	60390		
				1550	60390
IMP. R.G.DO SUL.	OA GUANABARA. .	1479	73439		
	S. PAULO . .	34	9140		
				1513	825: 9
				1403768*	48282386*
24150 ANGULOS, CANTONEIRAS, PERFIS E OUTRAS FORMAS, DE FERRO E AÇO, P. ESTRUTURAS					
IMP. RONDONIA. .	OO AMAZONAS . .	247	109713		
	PARA	55	2990		
	GUANABARA. .	16	4000		
				318	116703
IMP. T. DO ACRE.	OO AMAZONAS . .	167	15291		
	PARA	431	23256		
				598	38547
IMP. AMAZONAS. .	OO PARA	3367	147223		
	GUANABARA. .	113175	14673977		
	S. PAULO . .	2000	65280		
				118542	14886480
IMP. PARA. . . .	OO AMAZONAS . .	5	2000		
	GUANABARA. .	189811	6481423		
	S. PAULO . .	32841	946420		
				222657	7429843
IMP. T. DO AMAPA	OO PARA	738	57080		
	GUANABARA. .	144180	6471414		
	S. PAULO . .	41873	5000407		
				186791	11528901
IMP. MARANHÃO. .	OA GUANABARA. .	35095	1378802		
	R. G. DO SUL	19030	606062		
				54125	1984864
IMP. PIAUI . . .	OA GUANABARA. .	17833	656311		
				17833	656311
IMP. CEARA . . .	OO R.DE JANEIRO	7190	216198		
	GUANABARA. .	433350	14002978		
	S. PAULO . .	184387	5602610		
				624927	19821786
IMP. R.G.DO NORTE	OO R.DE JANEIRO	2030	65264		
	GUANABARA. .	30602	1215344		
	S. PAULO . .	6347	266406		
				38979	1547014

COMÉRCIO DE CABOTAGEM

IMPORTAÇÃO POR PRINCIPAIS MERCADORIAS, SEGUNDO OS DESTINOS E PROCEDÊNCIAS - 1961

MERCADORIAS E DESTINOS	PROCEDENCIAS	QUANTIDADE (Kg)	VALOR (Cr$)	TOTAIS (DESTINOS E MERCADORIAS) QUANTIDADE (Kg)	TOTAIS (DESTINOS E MERCADORIAS) VALOR (Cr$)
IMP. PARAIBA . .	DO R.DE JANEIRO	16371	498830		
	GUANABARA. .	117809	4665928		
	S. PAULO . .	91549	3352701		
	R. G. DO SUL	15040	466180		
				240769	8983639
IMP. PERNAMBUCO.	DA GUANABARA. .	965092	25736721		
	S. PAULO . .	551049	16596664		
	R. G. DO SUL	388895	12311649		
				1905036	54645034
IMP. ALAGOAS . .	DA BAHIA. . . .	28600	500000		
	GUANABARA. .	179613	661495		
	S. PAULO . .	220	7040		
				208433	7121735
IMP. SERGIPE . .	DA GUANABARA. .	60620	1994557		
	S. PAULO . .	25000	794580		
				85620	2789137
IMP. BAHIA . . .	DA GUANABARA. .	1151783	34283266		
	S. PAULO . .	298357	10565633		
				1450140	44848899
IMP. PARANA. . .	DA GUANABARA. .	431	15516		
				431	15514
IMP. S. CATARINA	DA GUANABARA. .	119027	3517918		
				119027	3517918
IMP. R.G.DO SUL.	DO R.DE JANEIRO	45770	1291189		
	GUANABARA. .	1649143	37079719		
				1694913	38370908
				6969139*	218303233
24161 TIRAS E ARCOS,DE FERRO E AÇO. .					
IMP. RONDONIA. .	DO AMAZONAS . .	65	8280		
				65	828
IMP. AMAZONAS. .	DO PARA. . . .	29335	1746495		
	CEARA. . . .	795	44548		
	GUANABARA. .	181593	10481793		
	S. PAULO . .	63725	4264881		
				275448	16537717
IMP. PARA. . . .	DA GUANABARA. .	324953	18253245		
	S. PAULO . .	192166	10888416		
				517119	29141661
IMP. T. DO AMAPA	DO PARA	20	1852		
				20	1852
IMP. MARANHAO. .	DA GUANABARA. .	14671	888362		
	S. PAULO . .	160	13040		
				14831	901402
IMP. PIAUI . . .	DA GUANABARA. .	4590	212163		
	S. PAULO . .	511	31579		
				5101	243742
IMP. CEARA . . .	DA GUANABARA. .	370916	21376210		
	S. PAULO . .	864069	65891674		
				1234985	87267884
IMP. R.G.DO NORTE	DA GUANABARA. .	130358	7344833		
	S. PAULO . .	506961	29490240		
				637319	36835073
IMP. PARAIBA . .	DA GUANABARA. .	190866	12033154		
	S. PAULO . .	270025	16438120		
				460891	28471274
IMP. PERNAMBUCO.	DA GUANABARA. .	179332	11810612		
	S. PAULO . .	262443	13977818		
				441775	25788430
IMP. ALAGOAS . .	DA GUANABARA. .	16999	1112487		
	S. PAULO . .	19060	1299849		
				36059	2412336
IMP. SERGIPE . .	DA GUANABARA. .	10680	532471		
	S. PAULO . .	598	31431		
				11278	563902

COMÉRCIO DE CABOTAGEM

IMPORTAÇÃO POR PRINCIPAIS MERCADORIAS, SEGUNDO OS DESTINOS E PROCEDÊNCIAS - 1961

MERCADORIAS E DESTINOS	PROCEDENCIAS	QUANTIDADE (Kg)	VALOR (Cr$)	TOTAIS (DESTINOS E MERCADORIAS) QUANTIDADE (Kg)	TOTAIS (DESTINOS E MERCADORIAS) VALOR (Cr$)
IMP. BAHIA . . .	DA GUANABARA. .	29029	2172661		
	S. PAULO . .	1077	99084		
				30106	2271745
IMP. S. CATARINA	DA GUANABARA. .	3179	300946		
				3179	300946
IMP. R.G.DO SUL.	DA GUANABARA. .	25946	1502548		
	S. PAULO . .	6662	474272		
				32608	1976820
				3700784*	232123064*
2100 26199 LA, EM BRUTO E PREPARADA. . . .					
IMP. RONDONIA. .	DO AMAZONAS . .	740	127500		
				740	127500
IMP. AMAZONAS. .	DA GUANABARA. .	334	269676		
				334	269676
IMP. PARA. . . .	DE S. PAULO . .	48	32182		
				48	32182
IMP. R.DE JANEIRO	DO R. G. DO SUL	67803	20934487		
				67803	20934487
IMP. GUANABARA .	DO R. G. DO SUL	97281	29129803		
				97281	29129803
IMP. S. PAULO. .	DO R.G.DO NORTE	2200	242000		
	R. G. DO SUL	207224	47746129		
				209424	47988129
				375630*	98481777*
2101 26109 LA, EM BRUTO.					
IMP. R.DE JANEIRO	DO R. G. DO SUL	67803	20934487		
				67803	20934487
IMP. GUANABARA .	DO R. G. DO SUL	97281	29129803		
				97281	29129803
IMP. S. PAULO. .	DO R.G.DO NORTE	2200	242000		
	R. G. DO SUL	207224	47746129		
				209424	47988129
				374508*	98052419*
26301 ALGODÃO EM RAMA OU PLUMA. . . .					
IMP. AMAZONAS. .	DO CEARA. . . .	465	165000		
				465	165000
IMP. PARA. . . .	DO CEARA. . . .	5132	1538700		
				5132	1538700
IMP. T. DO AMAPA	DO PARA	108	12960		
				108	12960
IMP. R.G.DO NORTE	DA GUANABARA. .	50100	7842320		
				50100	7842320
IMP. PARAIBA . .	DE SERGIPE. . .	4854	466393		
				4854	466393
IMP. ALAGOAS . .	DE SERGIPE. . .	98595	3744393		
	GUANABARA. .	74668	10643244		
				173263	14387637
IMP. BAHIA . . .	DO MARANHÃO . .	20063	2054425		
				20063	2054425
IMP. R.DE JANEIRO	DO CEARA. . . .	99916	13453641		
	R.G.DO NORTE	50099	6112078		
				150015	19565719
IMP. GUANABARA .	DO PARA	18682	1307740		
	MARANHÃO . .	298443	30054470		
	PIAUI. . . .	40029	3705700		
	CEARA. . . .	1480503	251495060		
	R.G.DO NORTE	5043327	735749755		

COMÉRCIO DE CABOTAGEM

IMPORTAÇÃO POR PRINCIPAIS MERCADORIAS, SEGUNDO OS DESTINOS E PROCEDÊNCIAS - 1961

MERCADORIAS E DESTINOS			PROCEDÊNCIAS	QUANTIDADE (Kg)	VALOR (Cr$)	TOTAIS (DESTINOS E MERCADORIAS) QUANTIDADE (Kg)	TOTAIS (DESTINOS E MERCADORIAS) VALOR (Cr$)
IMP.	GUANABARA .	0A	PARAIBA. . .	1327185	184496517		
			ALAGOAS. . .	81574	8542340		
						8289743	121535158
IMP.	S. PAULO. .	00	CEARA. . . .	6040623	818467037		
			R.G.DO NORTE	5637582	868049982		
			PARAIBA. . .	5734812	796427617		
			PERNAMBUCO .	82077	15321039		
			ALAGOAS. . .	108038	11394018		
						17603072	2509659693
IMP.	S. CATARINA	00	CEARA. . . .	678104	68030310		
			R.G.DO NORTE	84601	12176860		
			PARAIBA. . .	393864	64790151		
			PERNAMBUCO .	769362	64749720		
			S. PAULO . .	38849	4781572		
						1964780	214528611
IMP.	R.G.DO SUL.	DA	PARAIBA. . .	37304	5037107		
						37304	5037107
						28298899*	3990610149
26317	REBIOUOS DE ALGODAO.						
IMP.	AMAZONAS. .	0A	GUANABARA. .	148	18000		
						148	18000
IMP.	PERNAMBUCO.	0E	SERGIPE. . .	6913	234455		
			GUANABARA. .	1600	112350		
			S. PAULO . .	3714	189300		
						12227	535105
IMP.	ALAGOAS . .	0E	SERGIPE. . .	548	12604		
						548	12604
IMP.	GUANABARA .	DE	PERNAMBUCO .	57990	698882		
						57990	698882
IMP.	S. PAULO. .	DE	SERGIPE. . .	16990	501792		
						16990	501792
						87903*	1767380
26350	26379 ALGODAO EM FIO.						
IMP.	RONDONIA. .	00	PARA	556	241079		
			CEARA. . . .	996	817495		
			GUANABARA. .	71	17475		
						1623	1076049
IMP.	T. DO ACRE.	00	AMAZONAS . .	576	631737		
			PARA	1860	1282911		
			CEARA. . . .	1534	573036		
						3970	2487684
IMP.	AMAZONAS. .	DO	PARA	3492	1658853		
			MARANHAO . .	10350	2217942		
			CEARA. . . .	31051	2345388		
			PERNAMBUCO .	123	22440		
			GUANABARA. .	10106	5689540		
			S. PAULO . .	3076	1672785		
						58198	3471538
IMP.	T.R.BRANCO.	DO	AMAZONAS . .	95	65000		
			CEARA. . . .	682	450134		
			S. PAULO . .	7	7508		
						784	522639
IMP.	PARA. . . .	DO	MARANHAO . .	77469	18138789		
			CEARA. . . .	1590	1228935		
			GUANABARA. .	1417	887818		
			S. PAULO . .	31930	34323769		
						112406	5457931
IMP.	T. DO AMAPA	00	PARA	1054	439490		
						1054	439490
IMP.	MARANHAO. .	DO	PARA	24	19019		
			PIAUI. . . .	25	6000		
						49	25019
IMP.	CEARA . . .	DO	MARANHAO . .	1250	249900		
			GUANABARA. .	20	14628		
						1270	264528

COMÉRCIO DE CABOTAGEM

IMPORTAÇÃO POR PRINCIPAIS MERCADORIAS, SEGUNDO OS DESTINOS E PROCEDÊNCIAS - 1961

MERCADORIAS E DESTINOS	PROCEDENCIAS	QUANTIDADE (Kg)	VALOR (Cr$)	TOTAIS (DESTINOS E MERCADORIAS) QUANTIDADE (Kg)	TOTAIS (DESTINOS E MERCADORIAS) VALOR (Cr$)
IMP. R.G.DO NORTE	DO MARANHÃO . .	750	157410		
	GUANABARA. .	20	14628		
				770	172038
IMP. PARAIBA . .	DE PERNAMBUCO .	5090	712600		
				5090	712600
IMP. PERNAMBUCO.	DE SERGIPE. . .	368	65790		
	GUANABARA. .	47	40345		
	S. PAULO . .	107380	25357063		
				107795	25463198
IMP. ALAGOAS . .	DE SERGIPE. . .	31688	4941756		
	GUANABARA. .	25	14020		
	S. PAULO . .	2650	694294		
				34363	5650070
IMP. BAHIA . . .	DO MARANHÃO . .	3000	645660		
	GUANABARA. .	20	14628		
				3020	660288
IMP. S. CATARINA	DE PERNAMBUCO .	73761	9323065		
	BAHIA. . . .	514	115431		
	GUANABARA. .	235	356676		
				74510	9795172
IMP. R.G.DO SUL.	DO MARANHÃO . .	6205	1399718		
	GUANABARA. .	1000	198900		
				7205	1598618
IMP. GOIAS . . .	DO PARA	177	62705		
				177	62705
				4122845	138224790
3400 26699 EXCLUSIVE 26621,26628,26662, 26665 E 26678 FIBRAS TEXTEIS EM BRUTO E PREPARADAS,N.E. . .					
IMP. RONDONIA. .	DO AMAZONAS . .	2828	391105		
	PARA	11877	445545		
				14705	836650
IMP. T. DO ACRE.	DO AMAZONAS . .	384	37015		
	PARA	4214	502385		
				4598	539400
IMP. AMAZONAS. .	DO PARA	609	77510		
	GUANABARA. .	2107	152366		
				2716	229876
IMP. T.R.BRANCO.	DO AMAZONAS . .	220	28800		
	GUANABARA. .	20	12042		
				240	40842
IMP. PARA. . . .	DO T. DO AMAPA.	150	4500		
	PARAIBA. . .	21	2281		
	GUANABARA. .	23029	550593		
	S. PAULO . .	172	13445		
				23372	570819
IMP. T. DO AMAPA	DO PARA	316	43490		
				316	43490
IMP. MARANHÃO. .	DO PARA	1462	176324		
	PARAIBA. . .	31945	3438401		
	GUANABARA. .	570	146232		
				33977	3760957
IMP. CEARA . . .	DO PARA	1159	124377		
	GUANABARA. .	490	85860		
				1649	210237
IMP. R.G.DO NORTE	DO PARA	2376	246212		
	GUANABARA. .	695	238458		
	S. PAULO . .	272	40503		
				3343	525173
IMP. PERNAMBUCO.	DO AMAZONAS . .	250000	24590606		
	PARA	308	40040		
	GUANABARA. .	525	271854		
	S. PAULO . .	12096	655788		
				262929	25558288

COMÉRCIO DE CABOTAGEM

IMPORTAÇÃO POR PRINCIPAIS MERCADORIAS, SEGUNDO OS DESTINOS E PROCEDÊNCIAS - 1961

MERCADORIAS E DESTINOS	PROCEDENCIAS	QUANTIDADE (Kg)	VALOR (Cr$)	TOTAIS (DESTINOS E MERCADORIAS) QUANTIDADE (Kg)	TOTAIS (DESTINOS E MERCADORIAS) VALOR (Cr$)
IMP. ALAGOAS . .	DA GUANABARA. .	393	54282	393	5428
IMP. BAHIA . . .	DE PERNAMBUCO .	220421	9824552		
	GUANABARA. .	1682	366383		
	S. PAULO . .	695	129320		
	R. G. DO SUL	20730	3416237	243528	1373649
IMP. R.DE JANEIRO	DO AMAZONAS . .	55818	6232116		
	PARAIBA. . .	4279	445067	60097	667718
IMP. GUANABARA .	DO AMAZONAS . .	75095	6501700		
	CEARA. . . .	281150	807000		
	PARAIBA. . .	174957	15895272		
	PERNAMBUCO .	4807	203850	536009	3067082
IMP. S. PAULO. .	DO AMAZONAS . .	136981	9000160		
	PARAIBA. . .	406056	29579766		
	BAHIA. . . .	69875	2754750	612912	4133467
IMP. PARANA. . .	DA PARAIBA. . .	9813	952796	9813	95279
IMP. S. CATARINA	DA PARAIBA. . .	2543	227836		
	GUANABARA. .	4164	597991	6707	82582
IMP. R.G.DO SUL.	DA PARAIBA. . .	24736	1475104		
	GUANABARA. .	165	96447	24901	157155
IMP. GOIAS . . .	DO PARA	200	21000	200	2100
				1842405*	12816036*
26621 JUTA, EM BRUTO.					
IMP. AMAZONAS. .	DO T. RIO BRANCO.	4400	5400		
	PARA	19905	754485	84305	75988
IMP. PARA. . . .	DO AMAZONAS . .	80000	7600000	80000	760000
IMP. MARANHAO. .	DO AMAZONAS . .	100000	11550000	100000	1156000
IMP. PERNAMBUCO.	DO AMAZONAS . .	2620600	251923373		
	PARA	963563	86485141	3584163	33840851
IMP. E. SANTO. .	DO AMAZONAS . .	500000	49108830		
	PARA	100000	8000000	600000	5710881
IMP. GUANABARA .	DO AMAZONAS . .	800000	74140000		
	PARA	1367561	118278249		
	MARANHAO . .	650	19500	2168211	1924377
IMP. S. PAULO. .	DO AMAZONAS . .	9596400	873666000		
	PARA	12689752	999718671		
	MARANHAO . .	35782	1073460	22321934	1874581
IMP. PARANA. . .	DO AMAZONAS . .	995200	93924520		
	PARA	732930	66070960	1728130	1599548
IMP. R.G.DO SUL.	DO AMAZONAS . .	320000	32032727		
	PARA	823991	71476548	1143991	1034998
				317507734*	27458178*
26628 JUTA, BENEFICIADA					
IMP. PARA. . . .	DA GUANABARA. .	81	19350	81	193

COMÉRCIO DE CABOTAGEM

IMPORTAÇÃO POR PRINCIPAIS MERCADORIAS, SEGUNDO OS DESTINOS E PROCEDÊNCIAS - 1961

MERCADORIAS E DESTINOS	PROCEDENCIAS	QUANTIDADE (Kg)	VALOR (Cr$)	TOTAIS (DESTINOS E MERCADORIAS) QUANTIDADE (Kg)	TOTAIS (DESTINOS E MERCADORIAS) VALOR (Cr$)
IMP. PERNAMBUCO.	DO AMAZONAS . .	3269500	300905000	3269500	300905000
IMP. E. SANTO. .	DO AMAZONAS . .	786406	70288310	786406	70288310
IMP. R.DE JANEIRO	DO AMAZONAS . .	200000	19000000	200000	19000000
IMP. GUANABARA .	DO AMAZONAS . .	2537456	213066450	2537456	213066450
IMP. S. PAULO. .	DO AMAZONAS . .	6809402	576353873	6809402	576353873
IMP. PARANA. . .	DO AMAZONAS . .	560767	49284884	560767	49284884
IMP. R.G.DO SUL.	DO AMAZONAS . .	950000	89407140	950000	89407140
				15113612*	1318325007*
26662 CAROA, EM BRUTO					
IMP. BAHIA . . .	DE PERNAMBUCO .	11407	68426	11407	68426
IMP. R.DE JANEIRO	DE PERNAMBUCO .	28000	140000	28000	140000
IMP. GUANABARA .	DE PERNAMBUCO .	200551	1241283	200551	1241283
				239958*	1449709*
26665 GUAXIMA, ARAMINA E SEMELHANTES, EM BRUTO					
IMP. AMAZONAS. .	DO PARA	8200	328000	8200	328000
IMP. MARANHAO. .	DO PARA	100050	8304648	100050	8304648
IMP. PERNAMBUCO.	DO PARA	1641126	143296466	1641126	143296466
IMP. BAHIA . . .	DO PARA	920534	73494653	920534	73494653
IMP. E. SANTO. .	DO PARA	620750	54112250	620750	54112250
IMP. R.DE JANEIRO	DO PARA	1051889	95374800	1051889	95374800
IMP. GUANABARA .	DO PARA	2918844	209209265	2918844	209209265
IMP. S. PAULO. .	DO PARA	10677218	835225989	10677218	835225989
IMP. PARANA. . .	DO PARA	574874	44871865	574874	44871865
IMP. R.G.DO SUL.	DO PARA	2279615	179125617	2279615	179125617
				20793100*	1643343553*
26675 SISAL OU AGAVE, EM BRUTO. . . .					
IMP. PARA. . . .	DO CEARA. . . .	1863	157983	161926	13411133
	PARAIBA. . .	160063	13253150		
IMP. MARANHAO. .	DA BAHIA. . . .	815	65656	815	65656
IMP. BAHIA . . .	DE PERNAMBUCO .	1429691	56909343	1429691	56909343

COMÉRCIO DE CABOTAGEM

IMPORTAÇÃO POR PRINCIPAIS MERCADORIAS, SEGUNDO OS DESTINOS E PROCEDÊNCIAS - 1961

MERCADORIAS E DESTINOS	PROCEDENCIAS	QUANTIDADE (Kg)	VALOR (Cr$)	TOTAIS (DESTINOS E MERCADORIAS) QUANTIDADE (Kg)	TOTAIS (DESTINOS E MERCADORIAS) VALOR (Cr$)
IMP. GUANABARA .	DA PARAIBA. . .	160891	6520845		
	PERNAMBUCO .	17500	175000		
	BAHIA. . . .	255702	8166371		
	S. CATARINA.	2563	282000		
				436656	1514421
IMP. S. PAULO. .	DA PARAIBA. . .	130136	6986584		
				130136	698658
IMP. PARANA. . .	DA BAHIA. . . .	1759	100540		
				1759	10054
IMP. S. CATARINA	DA BAHIA. . . .	25119	1346738		
	GUANABARA. .	102	14469		
				25221	136120
IMP. R.G.DO SUL.	DA PARAIBA. . .	678388	36567545		
	BAHIA. . . .	222886	10505893		
				901274	4707343
				3087478*	14105211*
27100 27199 GORDURAS ANIMAIS.					
IMP. RONDONIA. .	DO AMAZONAS . .	3880	359648		
				3880	35964
IMP. T. DO ACRE.	DO AMAZONAS . .	2595	317320		
				2595	31732
IMP. AMAZONAS. .	DO T. R.BRANCO.	2300	46000		
	PARA	9766	1072307		
	GUANABARA. .	20076	2248660		
	S. PAULO . .	315144	17649799		
	R. G. DO SUL	70415	7069487		
				317701	2808625
IMP. T.R.BRANCO.	DO AMAZONAS . .	10	3135		
				10	313
IMP. PARA. . . .	DO CEARA. . . .	2100	101000		
	PERNAMBUCO .	485	67900		
	GUANABARA. .	25203	2270070		
	S. PAULO . .	651487	58150477		
	R. G. DO SUL	22392	1679400		
				701667	6226884
IMP. T. DO AMAPA	DO PARA	800	32000		
				800	3200
IMP. MARANHÃO. .	DA GUANABARA. .	9473	672583		
	S. PAULO . .	5926	503710		
				15399	117629
IMP. PIAUI . . .	DA GUANABARA. .	10000	620000		
	S. PAULO . .	24178	2374250		
				34178	299425
IMP. CEARA . . .	DE S. PAULO . .	44933	3958192		
				44933	395819
IMP. R.G.DO NORTE	DE S. PAULO . .	61563	5332360		
	R. G. DO SUL	20135	1560830		
				81698	689319
IMP. PARAIBA . .	DE S. PAULO . .	44310	3704169		
	R. G. DO SUL	32227	2255890		
				76537	596005
IMP. PERNAMBUCO.	DA GUANABARA. .	93281	7063865		
	S. PAULO . .	370681	29906490		
	R. G. DO SUL	1156319	87317112		
				1620221	12428746
IMP. ALAGOAS . .	DA GUANABARA. .	20072	1536290		
	S. PAULO . .	2093	167440		
				22165	170373
IMP. SERGIPE . .	DA GUANABARA. .	28087	2375065		
	S. PAULO . .	31221	2542251		
				59308	491731
IMP. BAHIA . . .	DA GUANABARA. .	34096	2839860		
	S. PAULO . .	681400	56018462		
	R. G. DO SUL	726709	61493615		
				1442205	12035193

COMÉRCIO DE CABOTAGEM

IMPORTAÇÃO POR PRINCIPAIS MERCADORIAS, SEGUNDO OS DESTINOS E PROCEDÊNCIAS - 1961

MERCADORIAS E DESTINOS		PROCEDÊNCIAS	QUANTIDADE (Kg)	VALOR (Cr$)	TOTAIS (DESTINOS E MERCADORIAS) QUANTIDADE (Kg)	TOTAIS (DESTINOS E MERCADORIAS) VALOR (Cr$)
IMP.	E. SANTO. .	DO R. G. DO SUL	9150	1006500	9150	1006500
IMP.	GUANABARA .	DO R. G. DO SUL	263533	20935738	263533	20935738
IMP.	S. PAULO. .	DO R. G. DO SUL	65135	4559450	65135	4559450
					4761115*	38981328
27120	SEBO COMUM OU GRAXA.					
IMP.	AMAZONAS. .	DO T. R.BRANCO.	2300	46000		
		PARA	9766	1072307		
		GUANABARA. .	20075	2248400		
		S. PAULO . .	215144	17649799		
		R. G. DO SUL	70415	7069487	317700	28085993
IMP.	T.R.BRANCO.	DO AMAZONAS . .	10	3135	10	3135
IMP.	PARA. . . .	DE PERNAMBUCO .	485	67900		
		GUANABARA. .	25193	2267370		
		S. PAULO . .	651467	58146237		
		R. G. DO SUL	22392	1679400	699537	62160907
IMP.	T. DO AMAPA	DO PARA	800	32000	800	32000
IMP.	MARANHÃO. .	DA GUANABARA. .	9473	672583		
		S. PAULO . .	5926	503710	15399	1176293
IMP.	PIAUI . . .	DA GUANABARA. .	10000	620000		
		S. PAULO . .	24178	2374250	34178	2994250
IMP.	CEARA . . .	DE S. PAULO . .	44933	3958192	44933	3958192
IMP.	R.G.DO NORTE	DE S. PAULO . .	61563	5332360		
		R. G. DO SUL	20135	1560830	81698	6893190
IMP.	PARAIBA . .	DE S. PAULO . .	44310	3704169		
		R. G. DO SUL	32227	2255890	76537	5960059
IMP.	PERNAMBUCO.	DA GUANABARA. .	93221	7063865		
		S. PAULO . .	370681	29906490		
		R. G. DO SUL	1156319	87317112	1620821	124287467
IMP.	ALAGOAS . .	DA GUANABARA. .	20072	1536290		
		S. PAULO . .	2093	167440	22165	1703730
IMP.	SERGIPE . .	DA GUANABARA. .	28087	2375065		
		S. PAULO . .	31221	2542251	59308	4917316
IMP.	BAHIA . . .	DA GUANABARA. .	34050	2831083		
		S. PAULO . .	681400	56018462		
		R. G. DO SUL	726709	61493615	1442159	120343160
IMP.	E. SANTO. .	DO R. G. DO SUL	9150	1006500	9150	1006500
IMP.	GUANABARA .	DO R. G. DO SUL	263533	20935738	263533	20935738
IMP.	S. PAULO. .	DO R. G. DO SUL	65135	4559450	65135	4559450
					4752463*	38917380
7300 27399	EXCL. 27308,27312 E 27338 OLEOS VEGETAIS, NÃO ESPECIFICADOS. .					
IMP.	RONDONIA. .	DO AMAZONAS . .	15	2580		
		PARA	985	90875		

COMÉRCIO DE CABOTAGEM

IMPORTAÇÃO POR PRINCIPAIS MERCADORIAS, SEGUNDO OS DESTINOS E PROCEDÊNCIAS - 1961

MERCADORIAS E DESTINOS		PROCEDENCIAS	QUANTIDADE (Kg)	VALOR (Cr$)	TOTAIS (DESTINOS E MERCADORIAS) QUANTIDADE (Kg)	TOTAIS (DESTINOS E MERCADORIAS) VALOR (Cr$)
IMP.	RONDONIA. .	OA GUANABARA. .	692	94228		
					1692	18768
IMP.	T. DO ACRE.	OO AMAZONAS . .	20	1200		
		PARA	1153	160865		
		CEARA. . . .	22659	432860		
		GUANABARA. .	738	160565		
					24570	75549
IMP.	AMAZONAS. .	OE RONDONIA . .	21481	2760858		
		PARA	111430	10265423		
		PERNAMBUCO .	14494	707340		
		BAHIA. . . .	7895	856698		
		GUANABARA. .	670	76420		
					155970	1466673
IMP.	T.R.BRANCO.	OO AMAZONAS . .	10	3000		
					10	300
IMP.	PARA. . . .	OO T. DO AMAPA.	3535	256835		
		PERNAMBUCO .	9604	109098		
		BAHIA. . . .	86474	6588623		
		GUANABARA. .	2849	404475		
		S. PAULO . .	1000	78240		
		R. G. DO SUL	590	70800		
					104052	848907
IMP.	T. DO AMAPA	OO PARA	18	2500		
		GUANABARA. .	26	15046		
					44	1754
IMP.	MARANHAO. .	OA GUANABARA. .	72	12000		
		R. G. DO SUL	1122	122640		
					1194	13464
IMP.	PIAUI . . .	OE PERNAMBUCO .	4420	400009		
		GUANABARA. .	4145	407300		
					8565	80730
IMP.	CEARA . . .	OA GUANABARA. .	19191	2717324		
					19191	271732
IMP.	R.G.DO NORTE	OA GUANABARA. .	540	48000		
		S. PAULO . .	395	27194		
					935	7519
IMP.	PARAIBA . .	OA GUANABARA. .	4	1050		
		S. PAULO . .	90018	3601802		
					90022	360285
IMP.	PERNAMBUCO.	OO PARA	252	88040		
		BAHIA. . . .	50000	1890100		
		GUANABARA. .	221	12000		
					50473	199014
IMP.	ALAGOAS . .	OE SERGIPE. . .	20420	833500		
					20420	83350
IMP.	SERGIPE . .	OA GUANABARA. .	1831	236859		
		R. G. DO SUL	960	130669		
					2791	36752
IMP.	BAHIA . . .	OE PERNAMBUCO .	800000	57485195		
		SERGIPE. . .	30	3200		
		GUANABARA. .	3605	423472		
		S. PAULO . .	190	16356		
		R. G. DO SUL	360	39841		
					804185	5796806
IMP.	E. SANTO. .	OO PIAUI. . . .	20000	1800000		
					20000	180000
IMP.	R.DE JANEIRO	OA BAHIA. . . .	94435	8910550		
					94435	891055
IMP.	GUANABARA .	OO AMAZONAS . .	1000	250000		
		PARA	2916	928620		
		PIAUI. . . .	172298	14497840		
		CEARA. . . .	10469920	204368915		
		R.G.DO NORTE	1000	67840		
		PERNAMBUCO .	92103	6491105		
		SERGIPE. . .	380357	31260238		
		BAHIA. . . .	5663904	64046985		
		S. CATARINA.	220	16920		
					16783718	32192846

COMÉRCIO DE CABOTAGEM

IMPORTAÇÃO POR PRINCIPAIS MERCADORIAS, SEGUNDO OS DESTINOS E PROCEDÊNCIAS - 1961

MERCADORIAS E DESTINOS			PROCEDÊNCIAS	QUANTIDADE (Kg)	VALOR (Cr$)	TOTAIS (DESTINOS E MERCADORIAS) QUANTIDADE (Kg)	TOTAIS (DESTINOS E MERCADORIAS) VALOR (Cr$)
IMP.	S. PAULO. .	00	AMAZONAS . .	4400	652000		
			PARA	1042	171510		
			PIAUI. . . .	30000	2760000		
			CEARA. . . .	159625	8680161		
			R.G.DO NORTE	55027	4038254		
			PERNAMBUCO .	25675	1562952		
			SERGIPE. . .	289647	27854524		
			BAHIA. . . .	27593	2720860		
						593009	48440261
IMP.	S. CATARINA	0A	GUANABARA. .	481	60300		
						481	60300
IMP.	R.G.DO SUL.	00	PARA	383	69890		
			CEARA. . . .	26710	1790601		
			PERNAMBUCO .	32913	2319900		
			BAHIA. . . .	402832	39006337		
			GUANABARA. .	35000	2957824		
			S. PAULO . .	3900	245700		
						501738	46390252
						19277495*	520145906
27308 OLEO DE BABAÇU							
IMP.	AMAZONAS. .	00	PARA	304274	37452572		
			MARANHÃO . .	86662	8938140		
			BAHIA. . . .	10285	1218148		
						401221	47608860
IMP.	PARA. . . .	00	MARANHÃO . .	347960	30944264		
						347960	30944264
IMP.	T. DO AMAPA	00	PARA	16117	1350360		
						16117	1350360
IMP.	R.G.DO NORTE	00	MARANHÃO . .	5700	570000		
						5700	570000
IMP.	PERNAMBUCO.	0A	GUANABARA. .	1188	166320		
						1188	166320
IMP.	E. SANTO. .	00	PIAUI. . . .	40000	3850000		
			CEARA. . . .	21296	1795660		
						61296	5645660
IMP.	R.DE JANEIRO	00	PIAUI. . . .	179500	17396000		
			CEARA. . . .	31529	2586400		
			BAHIA. . . .	13090	1309000		
						224119	21291400
IMP.	GUANABARA .	00	MARANHÃO . .	3269740	629150543		
			PIAUI. . . .	2586446	210037083		
			CEARA. . . .	274291	19655474		
			BAHIA. . . .	12155	1196800		
						6142632*	860039900
IMP.	S. PAULO. .	00	MARANHÃO . .	405470	42412600		
			PIAUI. . . .	2513483	234497494		
			CEARA. . . .	176287	16071651		
			PERNAMBUCO .	2180000	175250000		
			BAHIA. . . .	9132	913280		
						6876372	613245025
IMP.	PARANA. . .	00	CEARA. . . .	10447	933400		
						10447	933400
IMP.	R.G.DO SUL.	00	MARANHÃO . .	145825	14021842		
			CEARA. . . .	42111	4067060		
			BAHIA. . . .	13090	1542700		
						201026	19631602
						14288078*	1601426791
27312 OLEO DE CAROÇO DE ALGODÃO . . .							
IMP.	T. DO ACRE.	0A	GUANABARA. .	3	750		
						3	750
IMP.	PARA. . . .	00	R.G.DO NORTE	26640	3032620		
			GUANABARA. .	84	15600		
						26724	3048220

COMÉRCIO DE CABOTAGEM

IMPORTAÇÃO POR PRINCIPAIS MERCADORIAS, SEGUNDO OS DESTINOS E PROCEDÊNCIAS - 1961

MERCADORIAS E DESTINOS	PROCEDÊNCIAS	QUANTIDADE (Kg)	VALOR (Cr$)	TOTAIS (DESTINOS E MERCADORIAS) QUANTIDADE (Kg)	TOTAIS (DESTINOS E MERCADORIAS) VALOR (Cr$)
IMP. ALAGOAS . .	DE SERGIPE. . .	257072	3651250	257072	365125(
IMP. BAHIA . . .	DO R.G.DO NORTE	34260	3689960		
	GUANABARA. .	24	2500	34284	369246(
IMP. E. SANTO. .	DO R.G.DO NORTE	15480	1671280	15480	167128(
IMP. R.DE JANEIRO	DE ALAGOAS. . .	38770	3877100	38770	387710(
IMP. GUANABARA .	DO MARANHAO . .	22133	1904425		
	CEARA. . . .	176372	17004096		
	R.G.DO NORTE	255507	27877602		
	SERGIPE. . .	960	91200	454972	46877321
IMP. S. PAULO. .	DO MARANHAO . .	36814	8946209		
	CEARA. . . .	7370286	66823913		
	R.G.DO NORTE	2079059	18950606		
	PERNAMBUCO .	6662147	39417656		
	ALAGOAS. . .	19300	1847000		
	SERGIPE. . .	77440	3220800	16245046	126193576
				17072351*	132475414
27338 OLEO DE LINHAÇA					
IMP. RONDONIA. .	DA GUANABARA. .	963	163625		
	S. PAULO . .	219	29162	1182	192787
IMP. T. DO ACRE.	DO AMAZONAS . .	95	16500		
	PARA	408	81670		
	GUANABARA. .	382	66929		
	S. PAULO . .	85	13760	970	178859
IMP. AMAZONAS. .	DO PARA	657	60662		
	PERNAMBUCO .	1000	114415		
	GUANABARA. .	6669	890518		
	R. G. DO SUL	14052	1776818	22378	2842411
IMP. T.R.BRANCO.	DO AMAZONAS . .	146	32890		
	GUANABARA. .	66	11220	212	44110
IMP. PARA. . . .	DE PERNAMBUCO .	6893	483562		
	GUANABARA. .	5523	763432		
	S. PAULO . .	365	49170		
	R. G. DO SUL	82804	10560193	95585	11856357
IMP. T. DO AMAPA	DO PARA	1881	337071	1881	337071
IMP. MARANHAO. .	DO PARA	110	13260		
	GUANABARA. .	40	6400		
	R. G. DO SUL	26093	3159613	26243	3179273
IMP. PIAUI . . .	DA GUANABARA. .	15862	2091728		
	R. G. DO SUL	9296	1160728	25158	3252456
IMP. CEARA . . .	DO R. G. DO SUL	37885	4654736	37885	4654736
IMP. R.G.DO NORTE	DA GUANABARA. .	60	8400		
	R. G. DO SUL	25061	3201519	25121	3209919
IMP. PARAIBA . .	DO R. G. DO SUL	40364	4708167	40364	4708167
IMP. PERNAMBUCO.	DO R. G. DO SUL	89240	10080691	89240	10080691
IMP. ALAGOAS . .	DA GUANABARA. .	418	67280		
	R. G. DO SUL	38466	5084986	38884	5152266

COMÉRCIO DE CABOTAGEM

IMPORTAÇÃO POR PRINCIPAIS MERCADORIAS, SEGUNDO OS DESTINOS E PROCEDÊNCIAS - 1961

MERCADORIAS E DESTINOS	PROCEDÊNCIAS	QUANTIDADE (Kg)	VALOR (Cr$)	TOTAIS (DESTINOS E MERCADORIAS) QUANTIDADE (Kg)	TOTAIS (DESTINOS E MERCADORIAS) VALOR (Cr$)
IMP. SERGIPE . .	DA GUANABARA. .	20837	2962861		
	R. G. DO SUL	49317	6137806		
				70154	9100667
IMP. BAHIA . . .	DA GUANABARA. .	300	27666		
	R. G. DO SUL	89801	10776848		
				90101	10804514
IMP. E. SANTO. .	DA GUANABARA. .	72	11160		
	R. G. DO SUL	9462	1210020		
				9534	1221180
IMP. GUANABARA .	DO R. G. DO SUL	3755	504045		
				3755	504045
IMP. S. PAULO. .	DO R. G. DO SUL	83802	9495667		
				83802	9495667
IMP. S. CATARINA	DA GUANABARA. .	660	87807		
				660	87807
IMP. GOIAS . . .	DO PARA	40	3400		
				40	3400
				663149*	80906385*
27345 OLEO DE MAMONA, OU RICINO.	PALMA CHRISTI				
IMP. RONDONIA. .	DO AMAZONAS . .	15	2580		
	GUANABARA. .	312	49960		
				327	52540
IMP. T. DO ACRE.	DO AMAZONAS . .	20	1200		
	PARA	1030	150665		
	CEARA. . . .	444	32860		
	GUANABARA. .	738	160565		
				2232	345290
IMP. AMAZONAS. .	DO PARA	3990	291270		
	PERNAMBUCO .	1730	187150		
	BAHIA. . . .	1350	108000		
	GUANABARA. .	568	61940		
				7638	648360
IMP. PARA. . . .	DE PERNAMBUCO .	9604	1090098		
	BAHIA. . . .	86474	6588623		
	GUANABARA. .	1161	185138		
	S. PAULO . .	1000	78240		
				98239	7942099
IMP. T. DO AMAPA	DA GUANABARA. .	3	7056		
				3	7056
IMP. MARANHÃO. .	DA GUANABARA. .	72	12000		
				72	12000
IMP. PIAUI . . .	DE PERNAMBUCO .	4420	400009		
	GUANABARA. .	4145	407300		
				8565	807309
IMP. CEARA . . .	DA GUANABARA. .	16922	2256810		
				16922	2256810
IMP. R.G.DO NORTE	DA GUANABARA. .	540	48000		
	S. PAULO . .	395	27194		
				935	75194
IMP. PARAIBA . .	DA GUANABARA. .	4	1050		
				4	1050
IMP. ALAGOAS . .	DE SERGIPE. . .	620	17500		
				620	17500
IMP. BAHIA . . .	DE PERNAMBUCO .	800000	57485195		
	SERGIPE. . .	30	3200		
	GUANABARA. .	2245	270582		
	S. PAULO . .	190	16356		
				802465	57775333
IMP. GUANABARA .	DO CEARA. . . .	2241674	56593400		
	PERNAMBUCO .	91862	6479105		
	BAHIA. . . .	5035414	3457428		
				7368950	66529933

COMÉRCIO DE CABOTAGEM

IMPORTAÇÃO POR PRINCIPAIS MERCADORIAS, SEGUNDO OS DESTINOS E PROCEDÊNCIAS - 1961

MERCADORIAS E DESTINOS	PROCEDENCIAS	QUANTIDADE (Kg)	VALOR (Cr$)	TOTAIS (DESTINOS E MERCADORIAS) QUANTIDADE (Kg)	TOTAIS (DESTINOS E MERCADORIAS) VALOR (Cr$)
IMP. S. CATARINA	DA GUANABARA. .	481	60300	481	6030
IMP. R.G.DO SUL.	DE PERNAMBUCO .	2913	270900		
	BAHIA. . . .	89219	6301315		
	S. PAULO . .	3900	245700	96032	681781
				8403485*	14334858
27410 CERA DE CARNAUBA.					
IMP. RONDONIA. .	DO AMAZONAS . .	53	8500	53	850
IMP. AMAZONAS. .	DO CEARA. . . .	637	207900		
	GUANABARA. .	230	110000	867	31790
IMP. CEARA . . .	DE S. PAULO . .	143	18726	143	1872
IMP. PERNAMBUCO.	DE S. PAULO . .	318	39485	318	3948
IMP. GUANABARA .	DO CEARA. . . .	12650	3950734		
	R.G.DO NORTE	2160	1008000	14810	495873
IMP. S. PAULO. .	DO CEARA. . . .	2002	599280	2002	59928
IMP. PARANA. . .	DO CEARA. . . .	455	139660		
	PERNAMBUCO .	5040	1585084	5495	172474
IMP. R.G.DO SUL.	DO CEARA. . . .	8281	3143400	8281	314340
				31969*	1081076
28000 28039 CARVAO, EM BRUTO OU A GRANEL. .					
IMP. PARA. . . .	DO MARANHAO . .	6000	50000		
	GUANABARA. .	29940	386000	35940	43600
IMP. CEARA . . .	DA GUANABARA. .	178450	2252700	178450	225270
IMP. R.G.DO NORTE	DA GUANABARA. .	3950	44800	3950	4480
IMP. PERNAMBUCO.	DA GUANABARA. .	19900	224000	19900	22400
IMP. ALAGOAS . .	DA GUANABARA. .	16990	221200	16990	22120
IMP. BAHIA . . .	DA GUANABARA. .	400000	2400000		
	S. CATARINA.	1000000	2603520	1400000	500352
IMP. E. SANTO. .	DE S. CATARINA.	4150000	10840608	4150000	1084060
IMP. R.DE JANEIRO	DE S. CATARINA.	341828400	1339338566	341828400	133933856
IMP. GUANABARA .	DE S. CATARINA.	304370000	1107056588	304370000	110705658
IMP. S. PAULO. .	DE S. CATARINA.	26299000	79905060	26299000	7990506
IMP. S. CATARINA	DA GUANABARA. .	20900	239400	20900	23940
				678323530*	2545562442
28011 CARVAO DE PEDRA OU HULHA. . . .					
IMP. PARA. . . .	DA GUANABARA. .	29940	386000	29940	38600

COMÉRCIO DE CABOTAGEM

IMPORTAÇÃO POR PRINCIPAIS MERCADORIAS, SEGUNDO OS DESTINOS E PROCEDÊNCIAS - 1961

MERCADORIAS E DESTINOS	PROCEDENCIAS	QUANTIDADE (Kg)	VALOR (Cr$)	TOTAIS (DESTINOS E MERCADORIAS) QUANTIDADE (Kg)	TOTAIS (DESTINOS E MERCADORIAS) VALOR (Cr$)
IMP. CEARA . . .	DA GUANABARA. .	178450	2252700	178450	2252700
IMP. R.G.DO NORTE	DA GUANABARA. .	3950	44800	3950	44800
IMP. PERNAMBUCO.	DA GUANABARA. .	19900	224000	19900	224000
IMP. ALAGOAS . .	DA GUANABARA. .	16990	221200	16990	221200
IMP. BAHIA . . .	DE S. CATARINA.	1000000	2603520	1000000	2603520
IMP. E. SANTO. .	DE S. CATARINA.	4150000	10840608	4150000	10840608
IMP. R.DE JANEIRO	DE S. CATARINA.	341828400	1339338566	341828400	1339338566
IMP. GUANABARA .	DE S. CATARINA.	304370000	1107056588	304370000	1107056588
IMP. S. PAULO. .	DE S. CATARINA.	25720000	78515460	25720000	78515460
IMP. S. CATARINA	DA GUANABARA.	20900	239400	20900	239400
				677338530*	2541722842*
28100 PETROLEO EM BRUTO OU CRU. . . .					
IMP. S. PAULO. .	DA BAHIA. . . .	1963998350	2169130311	1963998350	2169130311
				1963998350*	2169130311*
28200 28239 GASOLINA.					
IMP. RONDONIA. .	DO AMAZONAS . .	2857411	59566188		
	PARA	1292250	19446796	4149661	79012984
IMP. T. DO ACRE.	DO AMAZONAS . .	386796	7473805		
	PARA	889455	17382735	1276251	24856540
IMP. AMAZONAS. .	DO PARA	8080975	149208243	8080975	149208243
IMP. T.R.BRANCO.	DO AMAZONAS . .	245480	4643850		
	PARA	198000	2707500	443480	7351350
IMP. PARA. . . .	DO AMAZONAS . .	31152872	572558126		
	BAHIA. . . .	3137312	53906450		
	GUANABARA. .	616620	16447750	34906804	642912326
IMP. T. DO AMAPA	DO AMAZONAS . .	456082	10826220		
	PARA	1182540	20735287		
	BAHIA. . . .	230000	4470089	1868622	36031596
IMP. MARANHAO. .	DO AMAZONAS . .	12799937	234780932		
	PARA	1821875	31265120		
	BAHIA. . . .	8806696	193723352		
	GUANABARA. .	532800	13375200	23961308	472793604
IMP. CEARA . . .	DO AMAZONAS . .	28688404	591914855		
	BAHIA. . . .	24262738	504199651		
	GUANABARA. .	1382246	32026994	54333388	1128141500
IMP. R.G.DO NORTE	DO AMAZONAS . .	4390089	93625611		
	BAHIA. . . .	7564673	170069095	11954762	263694706
IMP. PARAIBA . .	DA BAHIA. . . .	21930779	367305196	21930779	367305196
IMP. PERNAMBUCO.	DO AMAZONAS . .	1274336	24564874		

COMÉRCIO DE CABOTAGEM

IMPORTAÇÃO POR PRINCIPAIS MERCADORIAS, SEGUNDO OS DESTINOS E PROCEDÊNCIAS - 1961

MERCADORIAS E DESTINOS	PROCEDENCIAS	QUANTIDADE (Kg)	VALOR (Cr$)	TOTAIS (DESTINOS E MERCADORIAS) QUANTIDADE (Kg)	TOTAIS (DESTINOS E MERCADORIAS) VALOR (Cr$)
IMP. PERNAMBUCO.	DA BAHIA. . . .	23293978	537869157		
	GUANABARA. .	5670561	149615627		
				30238875	7120696
IMP. ALAGDAS . .	DA BAHIA. . . .	19271127	306601923		
	GUANABARA. .	1027057	26019480		
				20298184	3326214
IMP. SERGIPE . .	DA BAHIA. . . .	15295302	241116393		
				15295302	2411163
IMP. BAHIA . . .	DA GUANABARA. .	3300	111518		
				3300	1115
IMP. E. SANTO. .	DA BAHIA. . . .	59299143	1071876470		
	GUANABARA. .	17720859	386414563		
				77020002	14582910
IMP. R.DE JANEIRO	DA BAHIA. . . .	650000	11175222		
				650000	111752
IMP. GUANABARA .	DA BAHIA. . . .	199007983	3830347803		
				199007983	38303478
IMP. S. PAULO. .	DA BAHIA. . . .	88441853	1392145398		
				88441853	13921453
IMP PARANA. . .	DA BAHIA. . . .	1000000	17880357		
	GUANABARA. .	30843466	766164904		
	S. PAULO . .	14876336	186382727		
				46719802	9704279
IMP. S. CATARINA	DA BAHIA. . . .	2255748	44727746		
	GUANABARA. .	37127089	811639654		
	S. PAULO . .	23645027	225228540		
	PARANA . . .	536640	4151904		
				63564504	1085747
IMP. R.G.DO SUL.	DA BAHIA. . . .	4194110	82727525		
	GUANABARA. .	39419674	91336729		
	S. PAULO . .	1624980	17569284		
				45238764	10136639
IMP. M. GROSSO .	DO AMAZONAS . .	840	28200		
				840	282
IMP. GOIAS . . .	DO PARA	50400	781285		
				50400	7818
				749435839	142198357
28200 GASOLINA A GRANEL.					
IMP. RONDONIA. .	DO AMAZONAS . .	145000	1756000		
				145000	17560
IMP. T. DO ACRE.	DO AMAZONAS . .	8500	260000		
				8500	2600
IMP. PARA. . . .	DO AMAZONAS . .	27402450	484468494		
	BAHIA. . . .	696332	16120572		
				28098782	5005890
IMP. T. DO AMAPA	DO AMAZONAS . .	456082	10826220		
	BAHIA. . . .	230000	4470089		
				686082	152963
IMP. MARANHAO. .	DO AMAZONAS . .	12799937	234780932		
	BAHIA. . . .	8806696	193372352		
				21606633	4281532
IMP. CEARA . . .	DO AMAZONAS . .	28688404	591914855		
	BAHIA. . . .	24262738	504199651		
	GUANABARA. .	1256046	29434594		
				54207188	11255491
IMP. R.G.DO NORTE	DO AMAZONAS . .	4390089	93625611		
	BAHIA. . . .	7564673	170069095		
				11954762	2636947
IMP. PARAIBA . .	DA BAHIA. . . .	21930779	367305196		
				21930779	3673051
IMP. PERNAMBUCO.	DO AMAZONAS . .	1274336	24584874		
	BAHIA. . . .	23293978	537869157		

COMÉRCIO DE CABOTAGEM

IMPORTAÇÃO POR PRINCIPAIS MERCADORIAS, SEGUNDO OS DESTINOS E PROCEDÊNCIAS - 1961

MERCADORIAS E DESTINOS	PROCEDENCIAS	QUANTIDADE (Kg)	VALOR (Cr$)	TOTAIS (DESTINOS E MERCADORIAS) QUANTIDADE (Kg)	TOTAIS (DESTINOS E MERCADORIAS) VALOR (Cr$)
IMP. PERNAMBUCO.	OA GUANABARA. .	5615361	148767627		
				30183675	711221658
IMP. ALAGOAS . .	OA BAHIA. . . .	19271127	306601923		
	GUANABARA. .	1027057	26019480		
				20298184	332621403
IMP. SERGIPE . .	OA BAHIA. . . .	15295302	241116393		
				15295302	241116393
IMP. E. SANTO. .	OA BAHIA. . . .	58152737	1043428788		
	GUANABARA. .	17660322	384344343		
				75813059	1427773131
IMP. R.DE JANEIRO	OA BAHIA. . . .	650000	11175222		
				650000	11175222
IMP. GUANABARA .	DA BAHIA. . . .	199007983	3830347803		
				199007983	3830347803
IMP. S. PAULO. .	OA BAHIA. . . .	87311536	1355448820		
				87311536	1355448820
IMP. PARANA. . .	OA BAHIA. . . .	1000000	17880357		
	GUANABARA. .	30292317	751295046		
	S. PAULO . .	14412102	178311246		
				45704419	947486649
IMP. S. CATARINA	OA BAHIA. . . .	2255748	44727746		
	GUANABARA. .	37083739	810312754		
	S. PAULO . .	23418027	222143940		
	PARANA . . .	536640	4151904		
				63294154	1081336344
IMP. R.G.DO SUL.	OA BAHIA. . . .	4194110	82727525		
	GUANABARA. .	39612400	895931976		
	S. PAULO . .	1624980	17569284		
				44431490	996228785
				720627528	13637359869
28260 AGUARRAS ANTIFICIAL					
IMP. RONDONIA. .	OO PARA	1000	34300		
				1000	34300
IMP. T. DO ACRE.	OO PARA	80	4960		
				80	4960
IMP. AMAZONAS. .	OO PARA	17463	496276		
	GUANABARA. .	10823	456567		
	S. PAULO . .	30	9540		
				28316	962383
IMP. T.R.BRANCO.	OO AMAZONAS . .	70	12968		
	PARA	290	12880		
	GUANABARA. .	364	52800		
				724	78648
IMP. PARA. . . .	OA GUANABARA. .	140413	5340430		
	S. PAULO . .	1276	102192		
	R. G. DO SUL	17304	666043		
				158993	6108665
IMP. T. DO AMAPA	OO PARA	12322	376123		
	GUANABARA. .	28500	496400		
	S. PAULO . .	60	3640		
				40882	876163
IMP. MARANHAO. .	OA GUANABARA. .	9183	679292		
	S. PAULO . .	1035	65992		
	R. G. DO SUL	2977	110767		
				13195	856051
IMP. PIAUI . . .	OA GUANABARA. .	4000	118720		
	S. PAULO . .	867	77374		
	R. G. DO SUL	157	3400		
				5024	199494
IMP. CEARA . . .	OO PARA	1000	82914		
	GUANABARA. .	1286635	50441018		
	S. PAULO . .	425	31345		
	R. G. DO SUL	673169	32146529		
				1961229	82701806

COMÉRCIO DE CABOTAGEM

IMPORTAÇÃO POR PRINCIPAIS MERCADORIAS, SEGUNDO OS DESTINOS E PROCEDÊNCIAS - 1961

MERCADORIAS E DESTINOS	PROCEDENCIAS	QUANTIDADE (Kg)	VALOR (Cr$)	TOTAIS (DESTINOS E MERCADORIAS) QUANTIDADE (Kg)	TOTAIS (DESTINOS E MERCADORIAS) VALOR (Cr$)
IMP. R.G.DO NORTE	DA GUANABARA. .	99456	3294808		
	S. PAULO . .	115	5102		
	R. G. DO SUL	4094	107790		
				103665	3407
IMP. PARAIBA . .	DA GUANABARA. .	81184	2512167		
	R. G. DO SUL	150	3610		
				81334	2515
IMP. PERNAMBUCO.	DO PARA	3000	202248		
	GUANABARA. .	596627	24824286		
	S. PAULO . .	9702	1154907		
	R. G. DO SUL	203634	9091513		
				812963	3527
IMP. ALAGOAS . .	DA GUANABARA. .	2311	101986		
	S. PAULO . .	1033	88324		
				3344	1903
IMP. SERGIPE . .	DE S. PAULO . .	1262	130545		
				1262	1305
IMP. BAHIA . . .	DA GUANABARA. .	36315	1304963		
	S. PAULO . .	1811	66270		
	R. G. DO SUL	56097	2767487		
				94223	4138
IMP. GUANABARA .	DE S. PAULO . .	581485	11436209		
	R. G. DO SUL	3510350	98433205		
				4091835	1098694
IMP. S. PAULO. .	DO R. G. DO SUL	8713011	189004333		
				8713011	1890043
IMP. GOIAS . . .	DO PARA	78	3670		
				78	36
				16111158*	4363558
28300 QUEROZENE					
IMP. RONDONIA. .	DO AMAZONAS . .	563810	8343110		
	PARA	414680	7009747		
				978490	15353
IMP. T. DO ACRE.	DO AMAZONAS . .	168284	3010009		
	PARA	501715	8592070		
				669999	11602
IMP. AMAZONAS. .	DO PARA	302958	4964230		
				302958	4964
IMP. T.R.BRANCO.	DO AMAZONAS . .	84590	1211524		
				84590	1211
IMP. PARA. . . .	DO AMAZONAS . .	25684655	290821424		
	BAHIA. . . .	833039	9263619		
				26517694	3000850
IMP. T. DO AMAPA	DO PARA	295395	4597837		
				295395	4597
IMP. MARANHÃO. .	DO AMAZONAS . .	2265436	23733055		
	PARA	265554	2866927		
	CEARA. . . .	84000	561630		
	BAHIA. . . .	2600971	31360727		
				5215961	5852
IMP. PIAUI . . .	DO PARA	7500	115000		
				7500	1150
IMP. CEARA . . .	DO AMAZONAS . .	7071587	72114581		
	BAHIA. . . .	26304101	289541284		
	S. PAULO . .	1240560	6452320		
				34616248	3681081
IMP. PARAIBA . .	DA BAHIA. . . .	13410360	134968319		
	S. PAULO . .	868393	4828562		
				14278753	1397968
IMP. PERNAMBUCO.	DA BAHIA. . . .	41148078	407291852		
	S. PAULO . .	8067568	52357214		
				49215646	4596490

COMÉRCIO DE CABOTAGEM

IMPORTAÇÃO POR PRINCIPAIS MERCADORIAS, SEGUNDO OS DESTINOS E PROCEDÊNCIAS - 1961

MERCADDRIAS E DESTINDS			PROCEDENCIAS	QUANTIDADE (Kg)	VALOR (Cr$)	TOTAIS (DESTINDS E MERCADDRIAS) QUANTIOADE (Kg)	TOTAIS (DESTINDS E MERCADDRIAS) VALDR (Cr$)
IMP.	ALAGDAS . .	OA	BAHIA. . . .	8087541	85312000		
			S. PAULO . .	682308	3793868	8769849	89105868
IMP.	SERGIPE . .	OA	BAHIA. . . .	3155790	34525960	3155790	34525960
IMP.	BAHIA . . .	DO	E. SANTO . .	7600	156200		
			GUANABARA. .	2200	17600	9800	173800
IMP.	E. SANTO. .	OA	BAHIA. . . .	10625647	114087761		
			GUANABARA. .	535923	4376806		
			S. PAULO . .	2631872	22078945	13793442	140543512
IMP.	GUANABARA .	OA	BAHIA. . . .	17588524	197708314		
			S. PAULO . .	101026444	839481954	118614968	1037190268
IMP.	S. PAULO. .	DA	BAHIA. . . .	3600000	111999989	3600000	111999989
IMP.	PARANA. . .	OE	S. PAULO . .	10028794	79113339	10028794	79113339
IMP.	S. CATARINA	DA	GUANABARA. .	1258745	17416642		
			S. PAULO . .	5179798	50804462	6438543	68221104
IMP.	R.G.DO SUL.	DA	BAHIA. . . .	1200000	14573362		
			GUANABARA. .	594167	12015418		
			S. PAULO . .	23878081	192179345		
			PARANA . . .	687217	7893000	26359465	226661125
IMP.	M. GROSSO .	DO	AMAZONAS . .	840	23400	840	23400
IMP.	GOIAS . . .	DO	PARA	12045	186431	12045	186431
						322966770*	3151749837*
2800 28499	GAS OIL, DIESEL OIL E OUTROS OLEOS COMBUSTIVEIS.						
IMP.	RONDONIA. .	OO	AMAZONAS . .	2598562	36685720		
			PARA	608232	8066800	3206794	44752520
IMP.	T. DO ACRE.	OO	AMAZONAS . .	95730	1618064		
			PARA	449480	11330970	545210	12949034
IMP.	T.R.BRANCO.	OO	AMAZONAS . .	297520	4498620	297520	4498620
IMP.	PARA. . . .	DO	AMAZONAS . .	22296502	251619415		
			BAHIA. . . .	6680084	89290599		
			GUANABARA. .	6632283	55985278		
			S. PAULO . .	270	6283	35609139	396901575
IMP.	T. DO AMAPA	DO	AMAZONAS . .	2667049	41788052		
			PARA	6125	67716		
			BAHIA. . . .	2868074	39496552	5541248	81352320
IMP.	MARANHAO. .	DO	AMAZONAS . .	6209071	60091518		
			PARA	53900	1106630		
			BAHIA. . . .	8436740	109478855		
			GUANABARA. .	462456	7254356	15162167	177931359
IMP.	CEARA . . .	DO	AMAZONAS . .	2253608	22879924		
			BAHIA. . . .	14512264	200606713		
			GUANABARA. .	6854597	69146842		
			S. PAULO . .	10325474	37192966	33945943	329826445
IMP.	R.G.DO NORTE	OE	PERNAMBUCO .	1600000	4960000		
			BAHIA. . . .	15322715	200181651		
			GUANABARA. .	933000	6566454	17855715	211708105

COMÉRCIO DE CABOTAGEM

IMPORTAÇÃO POR PRINCIPAIS MERCADORIAS, SEGUNDO OS DESTINOS E PROCEDÊNCIAS - 1961

MERCADORIAS E DESTINOS	PROCEDENCIAS	QUANTIDADE (Kg)	VALOR (Cr$)	TOTAIS (DESTINOS E MERCADORIAS) QUANTIDADE (Kg)	TOTAIS (DESTINOS E MERCADORIAS) VALOR (Cr$)
IMP. PARAIBA . .	DA BAHIA. . . .	14251797	127108237		
	GUANABARA. .	9046499	63669260		
	S. PAULO . .	263569	1179047		
				23561865	191956540
IMP. PERNAMBUCO.	DA BAHIA. . . .	56614066	493098974		
	GUANABARA. .	33090365	277014755		
	S. PAULO . .	12535	619067		
				89716966	770732790
IMP. ALAGOAS . .	DA BAHIA. . . .	18683288	213969236		
	GUANABARA. .	433281	7453395		
	S. PAULO . .	658924	2947619		
				19775493	224370250
IMP. SERGIPE . .	DA BAHIA. . . .	8726741	91999598		
				8726741	91999598
IMP. BAHIA . . .	DA GUANABARA. .	8518740	60438184		
	S. PAULO . .	3318853	16618852		
				11837593	77057036
IMP. E. SANTO. .	DA BAHIA. . . .	62109941	784209009		
	GUANABARA. .	25576304	313945456		
	S. PAULO . .	2899267	12969528		
				90585512	1111123993
IMP. R.DE JANEIRO	DA GUANABARA. .	6893263	31595178		
				6893263	31595178
IMP. GUANABARA .	DA BAHIA. . . .	409381246	2517490640		
	S. PAULO . .	120120183	836996168		
				529501429	3354492208
IMP. PARANA. . .	DA GUANABARA. .	29438142	389312113		
	S. PAULO . .	72466430	564753378		
				101904572	954065491
IMP. S. CATARINA	DA GUANABARA. .	11988898	140466547		
	S. PAULO . .	56263256	412485263		
	PARANA . . .	638355	13913295		
	R. G. DO SUL	1950000	10230000		
				70840509	577095105
IMP. M.G.DO SUL.	DA GUANABARA. .	46203200	569879312		
	S. PAULO . .	32649118	285077029		
				80852318	814956341
				1146359997*	9459364511
28420 OLEO P.MOTORES DE EXPLOSAO. DIESEL OIL					
IMP. RONDONIA. .	DO AMAZONAS . .	2496147	35028195		
	PARA	608232	8066800		
				3104379	43094995
IMP. T. DO ACRE.	DO AMAZONAS . .	88830	1424664		
	PARA	449480	11330970		
				538310	12756634
IMP. T.R.BRANCO.	DO AMAZONAS . .	284320	3662800		
				284320	3662800
IMP. PARA. . . .	DO AMAZONAS . .	14788265	205740026		
	BAHIA. . . .	6680084	89290599		
	GUANABARA. .	578070	9067926		
	S. PAULO . .	270	6883		
				22046689	304104834
IMP. T. DO AMAPA	DO AMAZONAS . .	2667049	41788052		
	PARA	6125	67716		
	BAHIA. . . .	2868074	39496552		
				5541248	81352320
IMP. MARANHAO. .	DO AMAZONAS . .	6209071	60091518		
	PARA	53900	1106630		
	BAHIA. . . .	6576674	98095253		
	GUANABARA. .	462456	7854356		
				13302101	166547757
IMP. CEARA . . .	DO AMAZONAS . .	2253608	22879924		
	BAHIA. . . .	14492264	200544663		

IMPORTAÇÃO POR PRINCIPAIS MERCADORIAS, SEGUNDO OS DESTINOS E PROCEDÊNCIAS - 1961

MERCADORIAS E DESTINOS	PROCEDENCIAS	QUANTIDADE (Kg)	VALOR (Cr$)	TOTAIS (DESTINOS E MERCADORIAS) QUANTIDADE (Kg)	TOTAIS (DESTINOS E MERCADORIAS) VALOR (Cr$)
IMP. CEARA . . .	DA GUANABARA. .	578070	9067926		
				17323942	238492513
IMP. R.G.DO NORTE	DA BAHIA. . . .	14702693	196387116		
				14702693	196387116
IMP. PARAIBA . .	DA BAHIA. . . .	8563095	91563663		
	S. PAULO . .	263569	1179047		
				8826664	92742710
IMP. PERNAMBUCO.	DA BAHIA. . . .	22110854	299109714		
	GUANABARA. .	2534751	54714010		
	S. PAULO . .	12535	619067		
				24658140	354442791
IMP. ALAGOAS . .	DA BAHIA. . . .	18004443	206377941		
	GUANABARA. .	433281	7453395		
	S. PAULO . .	658924	2947619		
				19096648	216778955
IMP. SERGIPE . .	DA BAHIA. . . .	8436721	88752598		
				8436721	88752598
IMP. BAHIA . . .	DA GUANABARA. .	14000	122200		
	S. PAULO . .	3318853	16618852		
				3332853	16741052
IMP. E. SANTO. .	DA BAHIA. . . .	62109941	784209009		
	GUANABARA. .	15870225	245634272		
	S. PAULO . .	2899267	12969528		
				80879433	1042812809
IMP. GUANABARA .	DA BAHIA. . . .	41080793	432517803		
	S. PAULO . .	70187692	606086183		
				111268485	1038603926
IMP. PARANA. . .	DA GUANABARA. .	20490184	321494663		
	S. PAULO . .	57085946	478105887		
				77576070	799600550
IMP. S. CATARINA	DA GUANABARA. .	7858257	111395094		
	S. PAULO . .	27945319	244523695		
				35803576	355918789
IMP. R.G.DO SUL.	DA GUANABARA. .	30547230	458225206		
	S. PAULO . .	21163278	196477885		
				51710508	654703091
				498432780*	5701495240*
28440 OLEO P.FORNOS OU CALDEIRAS DE VAPOR; FUEL OIL.					
IMP. PARA. . . .	DO AMAZONAS . .	7508237	45879389		
	GUANABARA. .	6054213	46917352		
				13562450	92796741
IMP. MARANHAO. .	DA BAHIA. . . .	1860066	11383602		
				1860066	11383602
IMP. CEARA . . .	DA BAHIA. . . .	20000	62050		
	GUANABARA. .	6276527	60078916		
	S. PAULO . .	10325474	37192966		
				16622001	97333932
IMP. R.G.DO NORTE	DE PERNAMBUCO .	1600000	4960000		
	BAHIA. . . .	620022	3794335		
	GUANABARA. .	933000	6566454		
				3153022	15320989
IMP. PARAIBA . .	DA BAHIA. . . .	5688708	35544574		
	GUANABARA. .	9046499	63669260		
				14735201	99213834
IMP. PERNAMBUCO.	DA BAHIA. . . .	32040892	183424745		
	GUANABARA. .	30555614	222300745		
				62596506	405725490
IMP. ALAGOAS . .	DA BAHIA. . . .	678845	7591295		
				678845	7591295
IMP. SERGIPE . .	DA BAHIA. . . .	290020	3247000		
				290020	3247000
IMP. BAHIA . . .	DA GUANABARA. .	8504740	60315984		
				8504740	60315984

COMÉRCIO DE CABOTAGEM

IMPORTAÇÃO POR PRINCIPAIS MERCADORIAS, SEGUNDO OS DESTINOS E PROCEDÊNCIAS - 1961

MERCADORIAS E DESTINOS			PROCEDENCIAS	QUANTIDADE (Kg)	VALOR (Cr$)	TOTAIS (DESTINOS E MERCADORIAS) QUANTIDADE (Kg)	TOTAIS (DESTINOS E MERCADORIAS) VALOR (Cr$)
IMP.	E. SANTO. .	OA	GUANABARA. .	9706079	68311184		
						9706079	6831118
IMP.	R.DE JANEIRO	OA	GUANABARA. .	6893263	31595178		
						6893263	3159517
IMP.	GUANABARA .	OA	BAHIA. . . .	318512163	1777341869		
			S. PAULO . .	49932491	230910045		
						368444654	200825191
IMP.	PARANA. . .	OA	GUANABARA. .	8948018	67817450		
			S. PAULO . .	15380484	86647491		
						24328502	15446494
IMP.	S. CATARINA	OA	GUANABARA. .	4130641	29071453		
			S. PAULO . .	28317937	167961568		
			R. G. DO SUL	1950000	10230000		
						34398578	20726302
IMP.	R.G.DO SUL.	OA	GUANABARA. .	17655970	131654106		
			S. PAULO . .	11485840	28599144		
						29141810	16025325
						594915737*	342306835
28S00	28599	OLEOS E GRAXAS LUBRIFICANTES. .					
IMP.	RONDONIA. .	DO	AMAZONAS . .	140161	10779841		
			PARA	122504	7113857		
			GUANABARA. .	167	24473		
			S. PAULO . .	7	3099		
						262839	1792027
IMP.	T. DO ACRE.	DO	AMAZONAS . .	49276	4683584		
			PARA	160591	5061174		
			GUANABARA. .	142	20000		
			S. PAULO . .	63	9000		
						210072	977675
IMP.	AMAZONAS. .	DO	PARA	1361385	75909474		
			PERNAMBUCO .	11720	1968000		
			GUANABARA. .	1091252	53885561		
			S. PAULO . .	180572	12531433		
						2644929	14429446
IMP.	T.R.BRANCO.	DO	AMAZONAS . .	17205	1580230		
			PARA	1187	63530		
						18392	164376
IMP.	PARA. . . .	DO	AMAZONAS . .	20060	1118080		
			CEARA. . . .	45854	1957887		
			PERNAMBUCO .	33233	6556847		
			GUANABARA. .	4554689	244087231		
			S. PAULO . .	233030	18903993		
			R. G. DO SUL	422	46650		
						4887288	27267068
IMP.	T. DO AMAPA	DO	PARA	194236	18220554		
			GUANABARA. .	248190	21812238		
			S. PAULO . .	26827	3955310		
						469253	4398810
IMP.	MARANHAO. .	DO	PARA	83115	5550893		
			PERNAMBUCO .	274	22647		
			GUANABARA. .	697946	39514066		
			S. PAULO . .	108874	6974404		
			R. G. DO SUL	1700	98209		
						891909	5216021
IMP.	PIAUI . . .	DO	GUANABARA. .	24310	2203135		
			S. PAULO . .	90884	6925603		
						115194	91287
IMP.	CEARA . . .	DO	PARA	28335	2077494		
			PERNAMBUCO .	2690	254964		
			GUANABARA. .	3704076	220722440		
			S. PAULO . .	175266	14718508		
			R. G. DO SUL	1788	163473		
						3912155	23793687
IMP.	R.G.DO NORTE	DO	GUANABARA. .	803409	40690185		
			S. PAULO . .	152999	10595823		
			R. G. DO SUL	102	18355		
						956510	5130436

COMÉRCIO DE CABOTAGEM

IMPORTAÇÃO POR PRINCIPAIS MERCADORIAS, SEGUNDO OS DESTINOS E PROCEDÊNCIAS - 1961

MERCADORIAS E DESTINOS		PROCEDENCIAS	QUANTIDADE (Kg)	VALOR (Cr$)	TOTAIS (DESTINOS E MERCADORIAS) QUANTIDADE (Kg)	TOTAIS (DESTINOS E MERCADORIAS) VALOR (Cr$)
IMP.	PARAIBA . .	DA GUANABARA. .	592613	31051575		
		S. PAULO . .	252040	19739683		
					844653	50791258
IMP.	PERNAMBUCO.	00 PARA	11150	925021		
		BAHIA. . . .	60956	4143567		
		GUANABARA. .	9274110	54865632		
		S. PAULO . .	1572302	11901043		
		R. G. DO SUL	4170	229358		
					10922688	665898621
IMP.	ALAGOAS . .	OA GUANABARA. .	1141923	58183598		
		S. PAULO . .	162497	12197433		
					1304420	70381031
IMP.	SERGIPE . .	OA GUANABARA. .	13350	1064010		
		S. PAULO . .	140144	8730764		
		R. G. DO SUL	684	44427		
					154178	9839201
IMP.	BAHIA . . .	DE PERNAMBUCO .	406	67248		
		GUANABARA. .	7726873	431407203		
		S. PAULO . .	429360	33942897		
		R. G. DO SUL	3222	257854		
					8159861	465675202
IMP.	E. SANTO. .	OO R. G. DO SUL	170	11289		
					170	11289
IMP.	GUANABARA .	OD PARA	4768	118200		
		PERNAMBUCO .	2825	206938		
		BAHIA. . . .	2388808	10595105		
		R. G. DO SUL	13690	530239		
					2410091	11450482
IMP.	S. PAULO, .	DO CEARA. . . .	4180	125419		
		BAHIA. . . .	14160	432480		
		R. G. DO SUL	90610	3167828		
					108950	3725727
IMP.	S. CATARINA	OA GUANABARA. .	156134	8825599		
		S. PAULO . .	331068	21806281		
					487202	30631880
IMP.	R.G.DO SUL.	OA GUANABARA. .	1528338	68678937		
		S. PAULO . .	151463	9252544		
					1679801	77931481
IMP.	M. GROSSO .	OO AMAZONAS . .	166	17270		
					166	17270
IMP.	GOIAS . . .	DO PARA	750	10310		
					750	10310
					40441471*	2227187997*
21 OD	28535 DLEOS LUBRIFICANTES.					
IMP.	RONDONIA. .	OO AMAZONAS . .	139845	10745194		
		PARA	118494	6772607		
		GUANABARA. .	167	24473		
		S. PAULO . .	7	2099		
					258513	17544373
IMP.	T. DO ACRE.	OO AMAZONAS . .	48586	4576152		
		PARA	157086	4750984		
		GUANABARA. .	142	20000		
		S. PAULO . .	63	9000		
					205877	9356136
IMP.	AMAZONAS. .	DD PARA	1341997	74604221		
		PERNAMBUCO .	11720	1968000		
		GUANABARA. .	1078765	53088672		
		S. PAULO . .	179772	12436933		
					2612254	142097826
IMP.	T.R.BRANCO.	OO AMAZONAS . .	17205	1580230		
		PARA	1187	63530		
					18392	1643760
IMP.	PARA. . . .	DD AMAZONAS . .	19900	1110566		
		CEARA. . . .	43686	1823798		
		PERNAMBUCO .	30940	1341266		
		GUANABARA. .	4389570	231706348		
		S. PAULO . .	229110	18314414		

COMÉRCIO DE CABOTAGEM

IMPORTAÇÃO POR PRINCIPAIS MERCADORIAS, SEGUNDO OS DESTINOS E PROCEDÊNCIAS - 1961

MERCADORIAS E DESTINOS			PROCEDÊNCIAS	QUANTIDADE (Kg)	VALOR (Cr$)	TOTAIS (DESTINOS E MERCADORIAS) QUANTIDADE (Kg)	TOTAIS (DESTINOS E MERCADORIAS) VALOR (Cr$)
IMP.	PARA. . . .	00	R. 6. DO 8UL	80	22752	4713286	25931914
IMP.	T. 00 AMAPA	00	PARA	185153	17508730		
			6UANABARA. .	236290	20759606		
			8. PAULO . .	24957	3630180	446400	4189851
IMP.	MARANHÃO. .	00	PARA	80080	5206291		
			6UANABARA. .	646817	35454243		
			8. PAULO . .	104520	6645673	831417	4730620
IMP.	PIAUI . . .	0A	6UANABARA. .	24070	2174880		
			8. PAULO . .	89944	6854220	114014	902910
IMP.	CEARA . . .	00	PARA	23850	1219920		
			PERNAMBUCO .	2690	254964		
			6UANABARA. .	3417848	201398241		
			8. PAULO . .	174465	14576608	3618853	21744973
IMP.	R.6.00 NORTE	0A	6UANABARA. .	758128	37276797		
			8. PAULO . .	152999	10598823		
			R. 6. DO 8UL	102	18355	911229	4789097
IMP.	PARAIBA . .	DA	6UANABARA. .	569893	28863492		
			8. PAULO . .	238697	18681843	808590	4754533
IMP.	PERNAMBUCO.	DO	PARA	3400	95200		
			8AHIA. . . .	60956	4183567		
			6UANABARA. .	8747071	509368122		
			8. PAULO . .	1542616	108887064		
			R. 6. 00 8UL	1840	61732	10355883	62259568
IMP.	ALAGOAS . .	DA	6UANABARA. .	1089491	54498434		
			8. PAULO . .	151269	11186107	1240760	6568454
IMP.	SERGIPE . .	DA	6UANABARA. .	12450	1021080		
			8. PAULO . .	132470	8335669	144920	935674
IMP.	BAHIA . . .	DE	PERNAMBUCO .	406	67248		
			6UANABARA. .	7278411	394744356		
			8. PAULO . .	414180	32767112		
			R. 6. DO 8UL	40	11864	7693037	42759058
IMP.	6UANABARA .	DO	PARA	4768	118200		
			8AHIA. . . .	2388808	10595105	2393576	1071330
IMP.	8. PAULO. .	DO	CEARA. . . .	4180	125419		
			8AHIA. . . .	14160	432480		
			R. 6. 00 8UL	210	19963	18550	57786
IMP.	8. CATARINA	0A	6UANABARA. .	155944	8815999		
			8. PAULO . .	329797	21640810	485741	3045680
IMP.	R.6.DO 8UL.	0A	6UANABARA. .	1489597	66006110		
			8. PAULO . .	144411	7859776	1634008	7386588
IMP.	M. GROSSO .	DO	AMAZONAS . .	130	12950	130	1295
IMP.	GOIAS . . .	DO	PARA	750	10310	750	1031
						38506180*	208194578
28550	28579	GRAXAS LUBRIFICANTES.					
IMP.	RONDONIA. .	00	AMAZONAS . .	316	34647		
			PARA	4010	341250	4326	37589

COMÉRCIO DE CABOTAGEM

IMPORTAÇÃO POR PRINCIPAIS MERCADORIAS, SEGUNDO OS DESTINOS E PROCEDÊNCIAS - 1961

MERCADORIAS E DESTINOS		PROCEDENCIAS	QUANTIOADE (Kg)	VALOR (Cr$)	TOTAIS (DESTINOS E MERCADORIAS) QUANTIDADE (Kg)	VALOR (Cr$)
IMP.	T. DO ACRE.	DO AMAZONAS . .	690	107432		
		PARA	3505	313190		
					4195	420622
IMP.	AMAZONAS. .	OO PARA	19388	1305253		
		GUANABARA. .	12487	796889		
		S. PAULO . .	800	94500		
					32675	2196642
IMP.	PARA. . . .	DO AMAZONAS . .	160	7514		
		CEARA. . . .	2168	134089		
		PERNAMBUCO .	2293	215581		
		GUANABARA. .	165119	12380883		
		S. PAULO . .	3920	589579		
		R. G. DO SUL	342	23898		
					174002	13351544
IMP.	T. DO AMAPA	DO PARA	9083	711824		
		GUANABARA. .	11900	1052632		
		S. PAULO . .	1870	325130		
					22853	2089586
IMP.	MARANHAO. .	DO PARA	3035	344602		
		PERNAMBUCO .	274	22647		
		GUANABARA. .	51129	4059823		
		S. PAULO . .	4354	328731		
		R. G. DO SUL	1700	98209		
					60492	4854012
IMP.	PIAUI . . .	OA GUANABARA. .	240	28255		
		S. PAULO . .	940	71383		
					1180	99638
IMP.	CEARA . . .	DO PARA	4485	857574		
		GUANABARA. .	286228	19324199		
		S. PAULO . .	801	141900		
		R. G. DO SUL	1788	163473		
					293302	20487146
IMP.	R.G.DO NORTE	DA GUANABARA. .	45281	3413388		
					45281	3413388
IMP.	PARAIBA . .	DA GUANABARA. .	22720	2188083		
		S. PAULO . .	13343	1057840		
					36063	3245923
IMP.	PERNAMBUCO.	DO PARA	7750	829821		
		GUANABARA. .	527039	39291510		
		S. PAULO . .	29686	3013979		
		R. G. DO SUL	2330	167626		
					566805	43302936
IMP.	ALAGOAS . .	OA GUANABARA. .	52432	3685164		
		S. PAULO . .	11228	1011326		
					63660	4696490
IMP.	SERGIPE . .	DA GUANABARA. .	900	42930		
		S. PAULO . .	7674	395095		
		R. G. DO SUL	684	44427		
					9258	482452
IMP.	BAHIA . . .	DA GUANABARA. .	448462	36662847		
		S. PAULO . .	15180	1175785		
		R. G. DO SUL	3182	245990		
					466824	38084622
IMP.	E. SANTO. .	DO R. G. DO SUL	170	11289		
					170	11289
IMP.	GUANABARA .	OE PERNAMBUCO .	2825	206938		
		R. G. DO SUL	13690	530239		
					16515	737177
IMP.	S. PAULO. .	OO R. G. DO SUL	90400	3147865		
					90400	3147865
IMP.	S. CATARINA	DA GUANABARA. .	190	9600		
		S. PAULO . .	1271	165471		
					1461	175071
IMP.	R.G.DO SUL.	DA GUANABARA. .	38741	2672827		
		S. PAULO . .	7052	1392768		
					45793	4065595
IMP.	M. GROSSO .	OO AMAZONAS . .	36	4320		
					36	4320
					1935291=	145242215

COMÉRCIO DE CABOTAGEM

IMPORTAÇÃO POR PRINCIPAIS MERCADORIAS, SEGUNDO OS DESTINOS E PROCEDÊNCIAS - 1961

MERCADORIAS E DESTINOS		PROCEDÊNCIAS	QUANTIDADE (Kg)	VALOR (Cr$)	TOTAIS (DESTINOS E MERCADORIAS) QUANTIDADE (Kg)	TOTAIS (DESTINOS E MERCADORIAS) VALOR (Cr$)
28800 28899	OUTROS PRODUTOS DERIVADOS DO CARVAO, PETROLEO E DO XISTO BETUMINOSO, EXCL. SUBSTANCIAS QUIMICAS					
IMP.	RONDONIA. .	DO AMAZONAS . .	90	5700		
		PARA	1090	60000		
		GUANABARA. .	858	37383		
		S. PAULO . .	116	3307		
					2064	106390
IMP.	T. DO ACRE.	DO AMAZONAS . .	120	5470		
		PARA	281	17900		
		GUANABARA. .	544	52377		
					945	75747
IMP.	AMAZONAS. .	DO PARA	740	43000		
		GUANABARA. .	9285	385578		
		S. PAULO . .	3666813	44175213		
					3676838	44603791
IMP.	T.R.BRANCO.	DE S. PAULO . .	96	2558		
					96	2558
IMP.	PARA. , . .	DE PERNAMBUCO .	12805	180078		
		BAHIA	1537983	16917812		
		GUANABARA. .	90126	2124385		
		S. PAULO . .	2137769	26674198		
		R. G. DO SUL	321776	4574541		
					4100459	50471014
IMP.	T. DO AMAPA	DO PARA	400520	6470900		
		GUANABARA. .	1049	104661		
		S. PAULO . .	2950	97092		
					404519	6672653
IMP.	MARANHÃO. .	DO PARA	420000	7778580		
		GUANABARA. .	86577	1171433		
		S. PAULO . .	144	5787		
		R. G. DO SUL	517500	5468526		
					1024221	14424326
IMP.	PIAUI . . .	DA GUANABARA. .	72853	845388		
					72853	845388
IMP.	CEARA . . .	DE PERNAMBUCO .	3670	88540		
		BAHIA. . . .	440000	6600000		
		GUANABARA. .	163432	2969919		
		S. PAULO . .	1203104	9591564		
		R. G. DO SUL	20900	278186		
					1831106	19528209
IMP.	R.G.DO NORTE	DA GUANABARA. .	60750	3058563		
		S. PAULO . .	296611	4517751		
		R. G. DO SUL	2082	18384		
					359443	7594698
IMP.	PARAIBA . .	DA GUANABARA. .	23534	4197349		
		S. PAULO . .	741778	12143968		
		R. G. DO SUL	57690	768242		
					823002	17109559
IMP.	PERNAMBUCO.	DA BAHIA. . . .	1007986	15119789		
		GUANABARA. .	119988	8393797		
		S. PAULO . .	2359263	31319031		
		R. G. DO SUL	4253861	42188336		
					7741092	97020953
IMP.	ALAGOAS . .	DE SERGIPE . .	405	12762		
		GUANABARA. .	11947	177257		
		S. PAULO . .	307575	6564068		
					319927	6754087
IMP.	SERGIPE . .	DA GUANABARA. .	35654	503559		
		S. PAULO . .	1152	20123		
		R. G. DO SUL	950000	7790000		
					986806	8313682
IMP.	BAHIA . . .	DE SERGIPE. . .	18	2320		
		GUANABARA. .	74284	1075180		
		S. PAULO . .	7685983	99371038		
		R. G. DO SUL	1232322	8441997		
					8992607	108890535

COMÉRCIO DE CABOTAGEM

IMPORTAÇÃO POR PRINCIPAIS MERCADORIAS, SEGUNDO OS DESTINOS E PROCEDÊNCIAS - 1961

MERCADORIAS E DESTINOS	PROCEDÊNCIAS	QUANTIDADE (Kg)	VALOR (Cr$)	TOTAIS (DESTINOS E MERCADORIAS) QUANTIDADE (Kg)	TOTAIS (DESTINOS E MERCADORIAS) VALOR (Cr$)
IMP. E. SANTO. .	OA BAHIA. . . .	512000	3680000		
				512000	3680000
IMP. GUANABARA .	OO R. G. DO SUL	27855	411962		
				27855	411962
IMP. S. PAULO. .	OO R. G. DO SUL	730965	6904603		
				730965	6904603
IMP. S. CATARINA	OA GUANABARA. .	21400	1794529		
	S. PAULO . .	10000	166992		
				31400	1961521
IMP. R.G.DO SUL.	OA GUANABARA. .	1200	15900		
				1200	15900
				31639398*	395387576*
28912 ASFALTO DE PETROLEO.					
IMP. RONDONIA. .	OO PARA	1000	60000		
				1000	60000
IMP. T. DO ACRE.	OO PARA	281	17900		
				281	17900
IMP. AMAZONAS. .	OO PARA	740	43000		
	GUANABARA. .	6400	166000		
	S. PAULO . .	3666203	44150380		
				3673343	44359380
IMP. PARA. . . .	OA BAHIA. . . .	1537983	16917812		
	S. PAULO . .	2100000	25489200		
				3637983	42407012
IMP. T. DO AMAPA	DD PARA	400320	6459900		
	S. PAULO . .	1700	69960		
				402020	6529860
IMP. MARANHÃO. .	OO PARA	420000	7778580		
	GUANABARA. .	1010	10631		
				421010	7789211
IMP. CEARA . . .	OA BAHIA. . . .	440000	6600000		
	S. PAULO . .	1194000	9178860		
				1634000	15778860
IMP. R.G.DO NORTE	OE S. PAULO . .	296611	4517751		
	R. G. DO SUL	2082	18384		
				298693	4536135
IMP. PARAIBA . .	DE S. PAULO . .	741598	12141765		
				741598	12141765
IMP. PERNAMBUCO.	OA BAHIA. . . .	1007986	15119789		
	S. PAULO . .	2319925	29612392		
	R. G. DO SUL	706145	10819295		
				4034056	55553376
IMP. ALAGOAS . .	OE S. PAULO . .	296250	6302878		
				296250	6302878
IMP. SERGIPE . .	OE S. PAULO . .	240	9645		
				240	9645
IMP. BAHIA . . .	OE S. PAULO . .	7685591	99363204		
				7685591	99363204
IMP. S. PAULO. .	OO R. G. DO SUL	36225	382577		
				36225	382577
IMP. S. CATARINA	OE S. PAULO . .	10000	166992		
				10000	166992
				22872290*	295398795*
28940 GASES LIQUEFEITOS DO PETROLEO .					
IMP. RONDONIA. .	OO AMAZONAS . .	92176	1591987		
	CEARA. . . .	360	30000		
				92536	1621987
IMP. T. DO ACRE.	OO AMAZONAS . .	15735	256158		
				15735	256158

COMÉRCIO DE CABOTAGEM

IMPORTAÇÃO POR PRINCIPAIS MERCADORIAS, SEGUNDO OS DESTINOS E PROCEDÊNCIAS - 1961

MERCADORIAS E DESTINOS	PROCEDÊNCIAS	QUANTIDADE (Kg)	VALOR (Cr$)	TOTAIS (DESTINOS E MERCADORIAS) QUANTIDADE (Kg)	TOTAIS (DESTINOS E MERCADORIAS) VALOR (Cr$)
IMP. T.R.BRANCO.	00 AMAZONAS . .	10174	313289		
				10174	313289
IMP. PARA. . . .	00 AMAZONAS . .	612432	18235530		
	BAHIA. . . .	3131167	60136005		
				3743589	78371535
IMP. MARANHAO. .	00 CEARA. . . .	2736344	79491172		
				2736344	79491172
IMP. CEARA . . .	00 AMAZONAS . .	1384340	35278001		
	BAHIA. . . .	8190884	158497505		
				9575224	193775506
IMP. PARAIBA . .	0A BAHIA. . . .	3747771	77987721		
				3747771	77987721
IMP. PERNAMBUCO.	0A BAHIA. . . .	3165543	65526672		
				3165543	65526672
IMP. GUANABARA .	0A BAHIA. . . .	27980158	604403344		
				27980158	604403344
IMP. S. PAULO. .	0A BAHIA. . . .	3208725	57384788		
				3208725	57384788
IMP. S. CATARINA	0A BAHIA. . . .	2925008	60470001		
	GUANABARA. .	130000	1762800		
	S. PAULO . .	447000	7207500		
				3502008	69440301
IMP. R.G.DO SUL.	0A BAHIA. . . .	10578916	207646024		
	GUANABARA. .	500000	6753021		
	S. PAULO . .	2574926	42458131		
				13653842	256857176
				71431649*	1485429649*
40300 CERVEJA					
IMP. RONDONIA. .	00 AMAZONAS . .	301160	10420943		
	PARA	144000	5665750		
	GUANABARA. .	151124	4366991		
	S. PAULO . .	628703	19821737		
				1224987	40275421
IMP. T. DO ACRE.	00 AMAZONAS . .	36980	1491399		
	PARA	88620	4844850		
	S. PAULO . .	328167	11637824		
				453767	17974073
IMP. AMAZONAS. .	00 PARA	78300	2929000		
	GUANABARA. .	1123841	61779952		
	S. PAULO . .	1855718	66249866		
	R. G. DO SUL	9000	251370		
				3066859	131210188
IMP. T.R.BRANCO.	00 AMAZONAS . .	31150	1682910		
	PARA	8400	336000		
	S. PAULO . .	140000	5587330		
				179550	7606240
IMP. PARA. . . .	00 AMAZONAS . .	12000	500000		
	GUANABARA. .	3528288	194247130		
	S. PAULO . .	3234792	110989997		
	R. G. DO SUL	552418	12066800		
				7327498	317803927
IMP. T. DO AMAPA	00 PARA	172140	7598880		
	GUANABARA. .	44639	2588286		
	S. PAULO . .	107916	3856436		
				324695	14043602
IMP. MARANHAO. .	00 PARA	360	14150		
	GUANABARA. .	1085276	61580406		
	S. PAULO . .	1917002	64872885		
	R. G. DO SUL	103565	2363520		
				3106203	128830961
IMP. PIAUI . . .	0A GUANABARA. .	546149	31733643		
	S. PAULO . .	436322	14082864		
	R. G. DO SUL	51750	960000		
				1034221	46776507

COMÉRCIO DE CABOTAGEM

IMPORTAÇÃO POR PRINCIPAIS MERCADORIAS, SEGUNDO OS DESTINOS E PROCEDÊNCIAS - 1961

MERCADORIAS E DESTINOS	PROCEDENCIAS	QUANTIDADE (Kg)	VALOR (Cr$)	TOTAIS (DESTINOS E MERCADORIAS) QUANTIDADE (Kg)	TOTAIS (DESTINOS E MERCADORIAS) VALOR (Cr$)
IMP. CEARA . . .	DA GUANABARA. .	2130656	120855583		
	S. PAULO . .	742690	27482626		
	R. G. DO SUL	1744275	32615072		
				4617621	180953281
IMP. R.G.DO NORTE	DA GUANABARA. .	1198089	68239284		
	S. PAULO . .	3049669	108177749		
	R. G. DO SUL	195325	3459381		
				4443083	179876414
IMP. PARAIBA . .	DA GUANABARA. .	1518767	85062223		
	S. PAULO . .	701000	22785258		
	R. G. DO SUL	1875	60744		
				2221642	107908225
IMP. PERNAMBUCO.	DA GUANABARA. .	3379521	189754618		
	S. PAULO . .	5497591	182077073		
	R. G. DO SUL	1140	47296		
				8878252	371878987
IMP. ALAGOAS . .	DE PERNAMBUCO .	810	18601		
	GUANABARA. .	1148493	64437832		
	S. PAULO . .	699862	2291304 4		
	R. G. DO SUL	217000	2453102		
				2066165	89822579
IMP. FE. NORONHA	DE PERNAMBUCO .	350	15000		
				350	15000
IMP. SERGIPE . .	DA GUANABARA. .	675839	37549837		
	S. PAULO . .	463282	11131927		
	R. G. DO SUL	25175	675507		
				1164296	49357271
IMP. BAHIA . . .	DA GUANABARA. .	5049570	280283368		
	S. PAULO . .	1493782	47369490		
				6543352	327652858
IMP. S. PAULO. .	DO R. G. DO SUL	6550	60200		
				6550	60200
IMP. R.G.DO SUL.	DO CEARA. . . .	220000	2970000		
				220000	2970000
				46879091*	2015015734*
4100 40499 VINHOS, EXCL. MEDICINAIS. . . .					
IMP. RONDONIA. .	DO AMAZONAS . .	11531	767920		
	PARA	5318	319720		
	S. PAULO . .	159619	7013308		
				176462	8100948
IMP. T. DO ACRE.	DO AMAZONAS . .	34921	1912166		
	PARA	34793	1848500		
	GUANABARA. .	2440	150000		
	S. PAULO . .	82310	3855662		
				154464	7766328
IMP. AMAZONAS. .	DO PARA	3321	210650		
	PERNAMBUCO .	5475	258245		
	GUANABARA. .	1099	373168		
	S. PAULO . .	767105	37140535		
	R. G. DO SUL	244545	16595493		
				1021545	54578091
IMP. T.R.BRANCO.	DO AMAZONAS . .	11515	732480		
	PARA	550	43100		
	S. PAULO . .	40297	1889558		
				52362	2665138
IMP. PARA. . . .	DA PARAIBA. . .	3455	100017		
	PERNAMBUCO .	5706	244050		
	GUANABARA. .	12250	941833		
	S. PAULO . .	1654080	80074001		
	R. G. DO SUL	750029	30769569		
				2425520	112129470
IMP. T. DO AMAPA	DO PARA	13614	865705		
	GUANABARA. .	3775	230410		
	S. PAULO . .	122405	5867563		
				139794	6963678

COMÉRCIO DE CABOTAGEM

IMPORTAÇÃO POR PRINCIPAIS MERCADORIAS, SEGUNDO OS DESTINOS E PROCEDÊNCIAS - 1961

MERCADORIAS E DESTINOS		PROCEDENCIAS	QUANTIDADE (Kg)	VALOR (Cr$)	TOTAIS (DESTINOS E MERCADORIAS) QUANTIDADE (Kg)	TOTAIS (DESTINOS E MERCADORIAS) VALOR (Cr$)
IMP.	MARANHÃO. .	00 PARA	1633	86272		
		PIAUI. . . .	34	2400		
		GUANABARA. .	376	23150		
		S. PAULO . .	486765	2323347		
		R. G. DO SUL	632241	37385226		
					1121049	60730895
IMP.	PIAUI . . .	0A GUANABARA. .	14238	1030035		
		S. PAULO . .	20832	1224685		
		R. G. DO SUL	43438	1897269		
					78508	4151989
IMP.	CEARA . . .	0A GUANABARA. .	30052	1733169		
		S. PAULO . .	44651	1489575		
		S. CATARINA.	1800	74700		
		R. G. DO SUL	785705	45480709		
					862208	48778153
IMP.	R.G.DO NORTE	0A GUANABARA. .	167	11560		
		S. PAULO . .	11486	467788		
		R. G. DO SUL	175560	12322631		
					187213	12801979
IMP.	PARAIBA . .	0A GUANABARA. .	342	17852		
		S. PAULO . .	3240	219990		
		R. G. DO SUL	330230	21371037		
					333R12	21608879
IMP.	PERNAMBUCO.	0A GUANABARA. .	32054	968670		
		S. PAULO . .	3318706	110229686		
		S. CATARINA.	352	13000		-
		R. G. DO SUL	7821640	187702772		
					11172752	298914128
IMP.	ALAGOAS . .	0E PERNAMBUCO .	15	1056		
		GUANABARA. .	3030	235580		
		S. PAULO . .	5565	226644		
		R. G. DO SUL	79582	5969112		
					88192	6472592
IMP.	FE. NORONHA	0E PERNAMBUCO .	1173	79500		
					1173	79500
IMP.	SERGIPE . .	0A GUANABARA. .	80	3769		
		S. PAULO . .	25507	818272		
		R. G. DO SUL	130772	9223550		
					156359	10045591
IMP.	BAHIA . . .	0E SERGIPE. . .	650	6966		
		GUANABARA. .	166387	5441403		
		S. PAULO . .	133956	5752846		
		S. CATARINA.	450	24250		
		R. G. DO SUL	2240375	73052040		
					2541818	84277505
IMP.	E. SANTO. .	00 R. G. DO SUL	111058	5018901		
					111058	5018901
IMP.	R.DE JANEIRO	0E R. CATARINA.	720	45000		
					720	45000
IMP.	GUANABARA .	0E PERNAMBUCO .	13376	434262		
		R. G. DO SUL	4510004	62518032		
					4523380	62952294
IMP.	S. PAULO. .	00 R. G. DO SUL	11760813	195259428		
					11760R13	195259428
IMP.	S. CATARINA	0A PARAIBA. . .	453	25180		
					453	25180
IMP.	GOIAS . . .	00 PARA	2298	138310		
					229R	138310
					36911953*	1003503977
4041	4045	VINHOS TINTOS'.				
IMP.	RONDONIA. .	00 AMAZONAS . .	4911	457290		
		PARA	1052	61620		
		S. PAULO . .	1551	79504		
					7514	598414
IMP.	T. DO ACRE.	00 AMAZONAS . .	2672	141005		
		PARA	4837	270990		

COMÉRCIO DE CABOTAGEM

IMPORTAÇÃO POR PRINCIPAIS MERCADORIAS, SEGUNDO OS DESTINOS E PROCEDÊNCIAS - 1961

MERCADORIAS E DESTINOS		PROCEDÊNCIAS	QUANTIDADE (Kg)	VALOR (Cr$)	TOTAIS (DESTINOS E MERCADORIAS) QUANTIDADE (Kg)	TOTAIS (DESTINOS E MERCADORIAS) VALOR (Cr$)
IMP.	T. DO ACRE.	DE S. PAULO	743	29573	8252	441568
IMP.	AMAZONAS.	DO PARA	525	25300		
		GUANABARA.	808	253368		
		S. PAULO	34407	1560418		
		R. G. DO SUL	12026	792151	47766	2631237
IMP.	T.R.BRANCO.	DO AMAZONAS	855	70630		
		PARA	220	16500		
		S. PAULO	1609	72456	2684	159586
IMP.	PARA.	DA GUANABARA.	3203	370880		
		S. PAULO	75014	3682172		
		R. G. DO SUL	493350	14254868	571567	18307920
IMP.	T. DO AMAPA	DO PARA	4789	272250		
		GUANABARA.	480	38000		
		S. PAULO	1796	66549	7065	376799
IMP.	MARANHAO.	DO PARA	943	41260		
		GUANABARA.	16	950		
		S. PAULO	15361	728939		
		R. G. DO SUL	254543	19850252	270863	20621401
IMP.	PIAUI	DA GUANABARA.	2887	173060		
		S. PAULO	3383	190739		
		R. G. DO SUL	8403	643914	14673	1007713
IMP.	CEARA	DA GUANABARA.	7772	498102		
		S. PAULO	5366	208860		
		R. G. DO SUL	155601	10200649	168739	10907611
IMP.	R.G.DO NORTE	DA GUANABARA.	167	11560		
		S. PAULO	197	43700		
		R. G. DO SUL	99777	6790684	100141	6845944
IMP.	PARAIBA	DA GUANABARA.	302	16500		
		S. PAULO	900	35190		
		R. G. DO SUL	70520	3824557	71722	3876247
IMP.	PERNAMBUCO.	DA GUANABARA.	19834	554420		
		S. PAULO	52909	2310351		
		R. G. DO SUL	1387489	45807370	1460232	48672141
IMP.	ALAGOAS	DA GUANABARA.	2830	227580		
		S. PAULO	2036	105338		
		R. G. DO SUL	19580	1452219	24446	1785137
IMP.	SERGIPE	DE S. PAULO	2863	69176		
		R. G. DO SUL	80493	5291177	83356	5360353
IMP.	BAHIA	DA GUANABARA.	87121	2510140		
		S. PAULO	44990	2162422		
		S. CATARINA.	300	18000		
		R. G. DO SUL	871081	33759428	1003492	38449990
IMP.	E. SANTO.	DO R. G. DO SUL	69810	1890088	69810	1890088
IMP.	GUANABARA	DO R. G. DO SUL	4322268	59848591	4322268	59848591
IMP.	S. PAULO.	DO R. G. DO SUL	6226623	95428346	6226623	95428346
IMP.	GOIAS	DO PARA	258	12340	258	12340
					14461471*	317221426*

COMÉRCIO DE CABOTAGEM

IMPORTAÇÃO POR PRINCIPAIS MERCADORIAS, SEGUNDO OS DESTINOS E PROCEDÊNCIAS - 1961

MERCADORIAS E DESTINOS			PROCEDÊNCIAS	QUANTIDADE (Kg)	VALOR (Cr$)	TOTAIS (DESTINOS E MERCADORIAS) QUANTIDADE (Kg)	TOTAIS (DESTINOS E MERCADORIAS) VALOR (Cr$)
40500	40599	OUTRAS BEBIDAS ALCOOLICAS, NAO FERMENTADAS.					
IMP.		RONDONIA. .	00 AMAZONAS . .	14045	758905		
			PARA	10138	456204		
			R.DE JANEIRO	11590	1226230		
			GUANABARA. .	29634	1154332		
			S. PAULO . .	61191	3769768		
						126598	7359429
IMP.		T. DO ACRE.	00 AMAZONAS . .	34468	1878301		
			PARA	31705	1630540		
			GUANABARA. .	3830	137004		
			S. PAULO . .	36810	2156573		
						106813	5802418
IMP.		AMAZONAS. .	00 PARA	95203	5008288		
			CEARA. . . .	30057	466196		
			PERNAMBUCO .	541077	17130447		
			R.DE JANEIRO	66176	7153292		
			GUANABARA. .	343241	14017366		
			S. PAULO . .	306956	22494846		
			R. G. DO SUL	9332	873424		
						1392042	67141859
IMP.		T.R.BRANCO.	00 AMAZONAS . .	30483	1618639		
			PARA	131	21600		
			GUANABARA. .	25675	944898		
			S. PAULO . .	28624	1451626		
						84913	4036763
IMP.		PARA. . . .	0E PERNAMBUCO .	390023	16371941		
			SERGIPE. . .	60	2536		
			R.DE JANEIRO	127005	12549545		
			GUANABARA. .	539444	28959795		
			S. PAULO . .	232458	26222909		
			R. G. DO SUL	68590	6935942		
						1357580	91042668
IMP.		T. DO AMAPA	00 PARA	28156	1357842		
			R.DE JANEIRO	26005	5272522		
			GUANABARA. .	29057	1953514		
			S. PAULO . .	26168	3058651		
						109386	11642529
IMP.		MARANHAO. .	0D PARA	4103	174860		
			PIAUI. . . .	44	1150		
			CEARA. . . .	3424	364200		
			PERNAMBUCO .	5100	149673		
			R.DE JANEIRO	160	21830		
			GUANABARA. .	824832	29411281		
			S. PAULO . .	22628	1690686		
			R. G. DO SUL	3562	318425		
						863853	32132805
IMP.		PIAUI . . .	0E PERNAMBUCO .	21473	705053		
			R.DE JANEIRO	3058	384557		
			GUANABARA. .	187776	8332562		
			S. PAULO . .	15618	1016424		
			R. G. DO SUL	22600	2096381		
						250525	12534977
IMP.		CEARA . . .	00 R.DE JANEIRO	100	13475		
			GUANABARA. .	1745922	63387412		
			S. PAULO . .	7424	351270		
			R. G. DO SUL	13398	1153601		
						1766844	64905758
IMP.		R.G.DO NORTE	00 R.DE JANEIRO	27852	6358339		
			GUANABARA. .	371633	17982549		
			S. PAULO . .	14079	1747897		
			R. G. DO SUL	18672	2130508		
						432236	28219293
IMP.		PARAIBA . .	0E BERGIPE. . .	20	11932		
			R.DE JANEIRO	45416	10919737		
			GUANABARA. .	1716781	71089739		
			S. PAULO . .	10587	1084604		
			R. G. DO SUL	7441	560198		
						1780245	83666210

COMÉRCIO DE CABOTAGEM

IMPORTAÇÃO POR PRINCIPAIS MERCADORIAS, SEGUNDO OS DESTINOS E PROCEDÊNCIAS - 1961

MERCADORIAS E DESTINOS		PROCEDENCIAS	QUANTIDADE (Kg)	VALOR (Cr$)	TOTAIS (DESTINOS E MERCADORIAS) QUANTIDADE (Kg)	VALOR (Cr$)
IMP.	PERNAMBUCO. OA	GUANABARA. .	641665	24132293		
		S. PAULO . .	997117	93265679		
		R. G. DO SUL	124094	9423617		
					1762876	126821589
IMP.	ALAGOAS . . OE	SERGIPE. . .	550	83996		
		GUANABARA. .	203251	8131441		
		S. PAULO . .	2538	228434		
		R. G. DO SUL	2942	277448		
					209281	8721319
IMP.	FE. NORONHA OE	PERNAMBUCO .	2720	54000		
					2720	54000
IMP.	SERGIPE . . OA	GUANABARA. .	168520	6460995		
		S. PAULO . .	10645	488553		
		R. G. DO SUL	2420	298533		
					181585	7242081
IMP.	BAHIA . . . OE	SERGIPE. . .	2626	38273		
		GUANABARA. .	382472	14930332		
		S. PAULO . .	18614	1348273		
		R. G. DO SUL	307252	11059474		
					710964	27376352
IMP.	E. SANTO. . OO	R. G. DO SUL	23	1948		
					23	1948
IMP.	GUANABARA . OO	PARA	52	5000		
		R.G.DO NORTE	6900	326000		
		PERNAMBUCO .	94750	1931000		
		R. G. DO SUL	3000	125510		
					104702	2387510
IMP.	S. PAULO. . OD	PARA	80420	1828845D		
		R.G.DO NORTE	50920	2205689		
		PERNAMBUCO .	5740	171264		
					137080	20665403
IMP.	PARANA. . . OE	PERNAMBUCO .	7945	259473		
					7945	259473
IMP.	S. CATARINA OE	PERNAMBUCO .	20152	631296		
		GUANABARA. .	1000	42252		
					21152	673548
IMP.	R.G.DO SUL. OE	PERNAMBUCO .	233330	10948068		
		GUANABARA. .	60241	1779500		
		S. PAULO . .	3997	149785		
					297568	12877353
IMP.	GOIAS . . . OO	PARA	1311	8850D		
					1311	88500
					11708242*	615653785*
40500	BEBIDAS AMARGAS, APERITIVAS E QUINADAS					
IMP.	RONDONIA. . OO	AMAZONAS . .	2000	109786		
		PARA	560	34080		
		S. PAULO . .	6906	308007		
					9466	451873
IMP.	T. DO ACRE. OO	AMAZONAS . .	10841	581045		
		PARA	18120	952740		
		S. PAULO . .	24658	1094844		
					53619	2628629
IMP.	AMAZONAS. . OO	PARA	845	51500		
		PERNAMBUCO .	1250	33500		
		GUANABARA. .	24	7600		
		S. PAULO . .	43583	1885792		
					45702	1978392
IMP.	T.R.BRANCO. OO	AMAZONAS . .	3936	187340		
		S. PAULO . .	2302	106358		
					6238	293698
IMP.	PARA. . . . OA	GUANABARA. .	33566	1663990		
		S. PAULO . .	11797	749812		
					45363	2413802

COMÉRCIO DE CABOTAGEM

IMPORTAÇÃO POR PRINCIPAIS MERCADORIAS, SEGUNDO OS DESTINOS E PROCEDÊNCIAS - 1961

MERCADORIAS E DESTINOS	PROCEDENCIAS	QUANTIDADE (Kg)	VALOR (Cr$)	TOTAIS (DESTINOS E MERCADORIAS) QUANTIDADE (Kg)	TOTAIS (DESTINOS E MERCADORIAS) VALOR (Cr$)
IMP. T. DO AMAPA	DO PARA	75	7500		
	GUANABARA	3596	138405		
	S. PAULO	4458	186746		
				8129	3326
IMP. MARANHÃO	DA GUANABARA	92	3960		
	S. PAULO	14400	563452		
	R. G. DO SUL	60	4674		
				14552	5720
IMP. PIAUI	DA GUANABARA	170	7300		
	S. PAULO	1120	37850		
				1290	451
IMP. CEARA	DA GUANABARA	76694	2482000		
	S. PAULO	1438	54055		
				78132	25360
IMP. R.G.DO NORTE	DA GUANABARA	105	4610		
	S. PAULO	984	65661		
	R. G. DO SUL	60	9100		
				1149	793
IMP. PARAIBA	DA GUANABARA	25200	992000		
	S. PAULO	3340	187900		
				28540	11799
IMP. PERNAMBUCO	DA GUANABARA	14385	498420		
	S. PAULO	57119	2252447		
				71504	27508
IMP. ALAGOAS	DE S. PAULO	34	2531		
				34	25
IMP. SERGIPE	DA GUANABARA	20	1160		
	S. PAULO	4751	182912		
				4771	1840
IMP. BAHIA	DA GUANABARA	140	4892		
	S. PAULO	3133	149317		
				3273	1542
IMP. S. PAULO	DO PARA	80420	1828450		
				80420	182884
IMP. R.G.DO SUL	DE S. PAULO	24	1161		
				24	11
IMP. GOIAS	DO PARA	160	10150		
				160	101
				452366*	339030
40511 AGUARDENTE DE CANA					
IMP. RONDONIA	DO AMAZONAS	10155	490895		
	PARA	3698	74824		
	GUANABARA	12525	426398		
	S. PAULO	25320	726177		
				51698	17182
IMP. T. DO ACRE	DO AMAZONAS	9845	565450		
	PARA	5318	188050		
	GUANABARA	1830	61500		
	S. PAULO	3629	100300		
				20622	9153
IMP. AMAZONAS	DO PARA	79942	4390588		
	CEARA	30057	464196		
	PERNAMBUCO	254987	7130287		
	GUANABARA	156911	5257265		
	S. PAULO	120129	3336820		
				642026	20579
IMP. T.R.BRANCO	DO AMAZONAS	20422	1008794		
	PARA	80	16000		
	GUANABARA	10675	394500		
	S. PAULO	17454	489700		
				48631	19089
IMP. PARA	DE PERNAMBUCO	72456	2232720		
	GUANABARA	25180	660680		
	S. PAULO	39933	1143620		
				137569	40370

COMÉRCIO DE CABOTAGEM

IMPORTAÇÃO POR PRINCIPAIS MERCADORIAS, SEGUNDO OS DESTINOS E PROCEDÊNCIAS - 1961

MERCADORIAS E DESTINOS	PROCEDENCIAS	QUANTIDADE (Kg)	VALOR (Cr$)	TOTAIS (DESTINOS E MERCADORIAS) QUANTIDADE (Kg)	TOTAIS (DESTINOS E MERCADORIAS) VALOR (Cr$)
IMP. T. DO AMAPA	DO PARA	19034	840392	19034	840392
IMP. MARANHÃO. .	DO PARA	3744	145270		
	GUANABARA. .	7751	203944	11495	349214
IMP. PIAUI . . .	DE PERNAMBUCO .	2040	53999	2040	53999
IMP. R.G.DO NORTE	DA GUANABARA. .	4020	142942	4020	142942
IMP. PARAIBA . .	DA GUANABARA. .	7150	165384	7150	165384
IMP. PERNAMBUCO.	DA GUANABARA. .	3750	133434	3750	133434
IMP. ALAGOAS . .	DE SERGIPE. . .	215	4160		
	GUANABARA. .	1050	39447	1265	43607
IMP. FE. NORONHA	DE PERNAMBUCO .	2370	28000	2370	28000
IMP. SERGIPE . .	DA GUANABARA. .	200	10329	200	10329
IMP. BAHIA . . .	DE SERGIPE. . .	626	5022		
	GUANABARA. .	14717	515299		
	S. PAULO . .	3153	196972	18496	717293
IMP. GUANABARA .	DO PARA	52	5000		
	R.G.DO NORTE	6900	326000		
	PERNAMBUCO .	94750	1931000	101702	2262000
IMP. S. PAULO. .	DO R.G.DO NORTE	50920	2205689		
	PERNAMBUCO .	5740	171264	56660	2376953
IMP. PARANA. . .	DE PERNAMBUCO .	5780	179419	5780	179419
IMP. S. CATARINA	DE PERNAMBUCO .	20152	631296	20152	631296
IMP. R.G.DO SUL.	DE PERNAMBUCO .	225116	10641024		
	GUANABARA. .	43386	1125772	268502	11766796
IMP. GOIAS . . .	DO PARA	30	5200	30	5200
				1423192*	48865022*
46530 CONHAQUES					
IMP. RONDONIA. .	DO AMAZONAS . .	1650	106224		
	PARA	5790	333800		
	GUANABARA. .	17000	709284		
	S. PAULO . .	7377	490292	31817	1639600
IMP. T. DO ACRE.	DO AMAZONAS . .	3052	164646		
	PARA	8121	464850		
	GUANABARA. .	2000	75504		
	S. PAULO . .	981	71902	14154	776902
IMP. AMAZONAS. .	DO PARA	1360	83000		
	PERNAMBUCO .	155375	4766614		
	GUANABARA. .	170220	6784944		
	S. PAULO . .	34335	2572520		
	R. G. DO SUL	9332	873424	370622	15080502
IMP. T.R.BRANCO.	DO AMAZONAS . .	4796	264730		
	PARA	34	2600		
	GUANABARA. .	15000	550398		
	S. PAULO . .	5299	369352	25129	1187080

COMÉRCIO DE CABOTAGEM

IMPORTAÇÃO POR PRINCIPAIS MERCADORIAS, SEGUNDO OS DESTINOS E PROCEDÊNCIAS - 1961

MERCADORIAS E DESTINOS			PROCEDENCIAS	QUANTIDADE (Kg)	VALOR (Cr$)	TOTAIS (DESTINOS E MERCADORIAS) QUANTIDADE (Kg)	TOTAIS (DESTINOS E MERCADORIAS) VALOR (Cr$)
IMP.	PARA. . . .	DE	PERNAMBUCO .	150255	6776028		
			GUANABARA. .	421502	15610259		
			S. PAULO . .	7241	574730		
			R. G. DO SUL	67073	6776518		
						646071	29737[illegible]
IMP.	T. DO AMAPA	DO	PARA	2002	121330		
			GUANABARA. .	1300	161692		
			S. PAULO . .	604	53940		
						3906	3369[illegible]
IMP.	MARANHÃO. .	DO	PARA	293	20790		
			PIAUI . . .	22	1200		
			PERNAMBUCO .	5100	149673		
			GUANABARA. .	816989	29203377		
			R. G. DO SUL	3286	297083		
						825690	29672[illegible]
IMP.	PIAUI . . .	DE	PERNAMBUCO .	19400	650554		
			GUANABARA. .	183636	7345001		
			S. PAULO . .	14086	942465		
			R. G. DO SUL	22600	2096381		
						239722	11034[illegible]
IMP.	CEARA . . .	DA	GUANABARA. .	1669028	60893790		
			S. PAULO . .	1419	75772		
			R. G. DO SUL	13340	1149748		
						1683787	62119[illegible]
IMP.	R.G.DO NORTE	DA	GUANABARA. .	348120	13640572		
			S. PAULO . .	334	27713		
			R. G. DO SUL	16411	1367258		
						364865	15030[illegible]
IMP.	PARAIBA . .	DA	GUANABARA. .	1638280	59145200		
			R. G. DO SUL	7441	560198		
						1645721	59705[illegible]
IMP.	PERNAMBUCO.	DA	GUANABARA. .	622510	23385439		
			S. PAULO . .	93339	6258769		
			R. G. DO SUL	123339	9296991		
						839188	38941[illegible]
IMP.	ALAGOAS . .	DE	SERGIPE. . .	75	1950		
			GUANABARA. .	202096	8085269		
			S. PAULO . .	275	20711		
			R. G. DO SUL	2705	254328		
						205151	8362[illegible]
IMP.	FE. NORONHA	DE	PERNAMBUCO .	275	16000		
						275	160[illegible]
IMP.	SERGIPE . .	DA	GUANABARA. .	168300	6449506		
			S. PAULO . .	418	29571		
			R. G. DO SUL	2385	288600		
						171103	6767[illegible]
IMP.	BAHIA . . .	DE	SERGIPE. . .	45	1290		
			GUANABARA. .	365150	14279226		
			S. PAULO . .	9079	765229		
			R. G. DO SUL	34508	2101391		
						408782	17147[illegible]
IMP.	E. SANTO. .	DO	R. G. DO SUL	23	1948		
						23	19[illegible]
IMP.	GUANABARA .	DO	R. G. DO SUL	760	43200		
						760	432[illegible]
IMP.	S. CATARINA	DA	GUANABARA. .	1000	42252		
						1000	422[illegible]
IMP.	R.G.DO SUL.	DE	PERNAMBUCO .	175	5796		
			GUANABARA. .	15910	626008		
						16085	631[illegible]
IMP.	GOIAS . . .	DO	PARA	1075	67750		
						1075	677[illegible]
						7494926*	29834[illegible]
41000 41099	CARNES FRESCAS, OU CONGELADAS.		FRIGORIFICADAS				
IMP.	PERNAMBUCO.	DO	R. G. DO SUL	48428	5258950		
						48428	52589[illegible]

COMÉRCIO DE CABOTAGEM

IMPORTAÇÃO POR PRINCIPAIS MERCADORIAS, SEGUNDO OS DESTINOS E PROCEDÊNCIAS - 1961

MERCADORIAS E DESTINOS	PROCEDÊNCIAS	QUANTIDADE (Kg)	VALOR (Cr$)	TOTAIS (DESTINOS E MERCADORIAS) QUANTIDADE (Kg)	TOTAIS (DESTINOS E MERCADORIAS) VALOR (Cr$)
IMP. GUANABARA .	00 R. 6. 00 BUL	682073	56991370	682073	56991370
IMP. S. PAULO . .	00 R. 6. 00 BUL	151190	7813796	151190	7813796
				881691*	70064116*
41001 CARNE DE BOI, CONGELADA					
IMP. PERNAMBUCO.	00 R. 6. 00 BUL	47428	5178200	47428	5178200
IMP. GUANABARA .	00 R. 6. 00 BUL	293314	25146037	293314	25146037
				340742*	30324237*
41020 CARNE DE PORCO, FRESCA, FRIGORIFICADA OU CONGELADA					
IMP. GUANABARA .	00 R. 6. 00 BUL	32416	3698257	32416	3698257
				32416*	3698257*
DO 41199 CARNES SECAS, SALGADAS E DEFUMADAS, NÃO ENLATADAS					
IMP. RONDONIA. .	00 AMAZONAS . .	4440	1062348		
	PARA	138228	24548472		
	GUANABARA. .	6928	961200		
	S. PAULO . .	24270	4101000	173866	30673020
IMP. T. DO ACRE.	00 AMAZONAS . .	4780	835781		
	PARA	60395	10553605		
	GUANABARA. .	6230	1090250		
	S. PAULO . .	25012	4270895	96417	16750531
IMP. AMAZONAS. .	00 PARA	59346	9642355		
	PERNAMBUCO .	1419	252424		
	GUANABARA. .	89809	12263860		
	S. PAULO . .	150414	25267348	300988	47432987
IMP. T.R.BRANCO.	00 AMAZONAS . .	2201	458990		
	PARA	240	40080		
	S. PAULO . .	300	51000	2741	550070
IMP. PARA. . . .	00 CEARA. . . .	15976	2392470		
	GUANABARA. .	1311043	206488476		
	S. PAULO . .	2725241	413603126		
	R. 6. 80 BUL	58214	7727200	4110474	630211272
IMP. T. DO AMAPA	00 PARA	49477	4979022		
	GUANABARA. .	30890	5315951		
	S. PAULO . .	11567	1837500	71934	12132473
IMP. MARANHÃO. .	0E S. PAULO . .	5878	1013441	5878	1013441
IMP. PIAUI . . .	0A GUANABARA. .	590	103171	590	103171
IMP. CEARA . . .	0E S. PAULO . .	10132	1760000		
	R. 6. 00 BUL	530079	4967620	540211	6733620
IMP. R.G.DO NORTE	0E S. PAULO . .	22175	3726648		
	R. 6. DO BUL	29100	3900000	51275	7626648
IMP. PARAIBA . .	0A GUANABARA. .	4990	1075000		
	S. PAULO . .	957159	132918259		
	R. 6. 00 BUL	36610	5980000	998759	139973259

COMÉRCIO DE CABOTAGEM

IMPORTAÇÃO POR PRINCIPAIS MERCADORIAS, SEGUNDO OS DESTINOS E PROCEDÊNCIAS - 1961

MERCADORIAS E DESTINOS	PROCEDÊNCIAS	QUANTIDADE (Kg)	VALOR (Cr$)	TOTAIS (DESTINOS E MERCADORIAS) QUANTIDADE (Kg)	TOTAIS (DESTINOS E MERCADORIAS) VALOR (Cr$)
IMP. PERNAMBUCO.	OA GUANABARA. .	193024	27987755		
	S. PAULO . .	3150095	35957715		
	R. 6. 00 BUL	6125894	76997825		
				9469013	115752419
IMP. ALAGOAS . .	OE SERGIPE. . .	1266	237535		
	GUANABARA. .	146857	22075460		
	S. PAULO . .	144657	20703380		
	R. 6. 00 BUL	610234	88070953		
				903014	131087328
IMP. SERGIPE . .	OA GUANABARA. .	24496	3860000		
	S. PAULO . .	131237	19824726		
	R. 6. 00 BUL	29100	3810000		
				184833	27494726
IMP. BAHIA . . .	OE SERGIPE. . .	175	33342		
	GUANABARA. .	178275	24900579		
	S. PAULO . .	960524	128570387		
	R. 6. 00 BUL	2934634	362062923		
				4073608	515567233
IMP. GUANABARA .	OE S. CATARINA.	675	13500		
	R. 6. 00 BUL	278278	40665550		
				278953	40679050
IMP. M. GROSSO .	OO AMAZONAS . .	42	13020		
				42	13020
IMP. GOIAS . .	OO PARA	80	7680		
				80	7680
				21262676*	2765573728
41121 CARNE SECA OU CHARQUE					
IMP. RONDONIA. .	OO AMAZONAS . .	4440	1062348		
	PARA	138228	24546472		
	GUANABARA. .	6928	961200		
	S. PAULO . .	24270	4101000		
				173866	30673020
IMP. T. DO ACRE.	OO AMAZONAS . .	4780	835781		
	PARA	60395	10553605		
	GUANABARA. .	6230	1090250		
	S. PAULO . .	24980	4254940		
				96385	16734576
IMP. AMAZONAS. .	OO PARA	59346	9649355		
	PERNAMBUCO .	1419	252424		
	GUANABARA. .	89809	12263860		
	S. PAULO . .	148974	24872025		
				299548	47037664
IMP. T.R.BRANCO.	OO AMAZONAS . .	2201	458990		
	PARA	240	40080		
	S. PAULO . .	300	51000		
				2741	550070
IMP. PARA. . . .	OO CEARA. . . .	15976	2392470		
	GUANABARA. .	1308880	206308376		
	S. PAULO . .	2783091	412815758		
	R. 6. 00 BUL	58214	7727200		
				4106161	629243790
IMP. T. DO AMAPA	OO PARA	29135	4951622		
	GUANABARA. .	30890	5315951		
	S. PAULO . .	11567	1837500		
				71592	12105073
IMP. MARANHAO. .	OE S. PAULO . .	5859	1005100		
				5859	1005100
IMP. PIAUI . . .	OA GUANABARA. .	590	103171		
				590	103171
IMP. CEARA . . .	OE S. PAULO . .	10132	1766000		
	R. 6. 00 BUL	530079	4967620		
				540211	6733620
IMP. R.G.DO NORTE	OE S. PAULO . .	22175	3726648		
	R. 6. DO BUL	29100	3900000		
				51275	7626648

COMÉRCIO DE CABOTAGEM

IMPORTAÇÃO POR PRINCIPAIS MERCADORIAS, SEGUNDO OS DESTINOS E PROCEDÊNCIAS - 1961

MERCADORIAS E DESTINOS		PROCEDÊNCIAS	QUANTIDADE (Kg)	VALOR (Cr$)	TOTAIS (DESTINOS E MERCADORIAS) QUANTIDADE (Kg)	TOTAIS (DESTINOS E MERCADORIAS) VALOR (Cr$)
IMP.	PARAIBA . . OA	GUANABARA. .	4990	1075000		
		S. PAULO . .	957146	132911675		
		R. G. DO SUL	36610	5980000		
					998746	139966675
IMP.	PERNAMBUCO. OA	GUANABARA. .	167353	25871380		
		S. PAULO . .	2744704	336012539		
		R. G. DO SUL	5786806	740033584		
					8698863	1101917503
IMP.	ALAGOAS . . DE	SERGIPE. . .	1266	237535		
		GUANABARA. .	140190	21449100		
		S. PAULO . .	144657	20703380		
		R. G. DO SUL	574896	84354853		
					861009	126744868
IMP.	SERGIPE . . DA	GUANABARA. .	24496	3860000		
		S. PAULO . .	131109	19796910		
		R. G. DO SUL	29100	3810000		
					184705	27466910
IMP.	BAHIA . . . DE	SERGIPE. . .	175	33342		
		GUANABARA. .	177450	24828025		
		S. PAULO . .	912791	124736285		
		R. G. DO SUL	2886550	356908973		
					3976966	506506625
IMP.	GUANABARA . OO	R. G. DO SUL	248963	37443500		
					248963	37443500
IMP.	M. GROSSO . OO	AMAZONAS . .	42	13020		
					42	13020
					20317522*	2691871841
4200 41299	CARNES E CARNES PREPARADAS, ENLATADAS OU NÃO					
IMP.	RONDONIA. . OO	AMAZONAS . .	64322	10996397		
		PARA	41860	7850740		
		GUANABARA. .	3012	654670		
		S. PAULO . .	133378	22115603		
					242572	41617410
IMP.	T. DO ACRE. OO	AMAZONAS . .	49614	7984384		
		PARA	103298	14764929		
		GUANABARA. .	2190	434694		
		S. PAULO . .	195619	35211004		
					350721	58395011
IMP.	AMAZONAS. . DO	PARA	5771	959510		
		GUANABARA. .	26660	5654287		
		S. PAULO . .	645646	112796200		
		R. G. DO SUL	27437	4495383		
					705514	123905380
IMP.	T.R.BRANCO. OO	AMAZONAS . .	18117	3730382		
		PARA	140	29100		
		S. PAULO . .	3363	624766		
					21620	4384248
IMP.	PARA. . . . DO	AMAZONAS . .	620	142360		
		BAHIA. . . .	327	34651		
		GUANABARA. .	71837	14534559		
		S. PAULO . .	1271645	211445256		
		R. G. DO SUL	141276	25865043		
					1485705	252021869
IMP.	T. DO AMAPA OO	PARA	24035	3765853		
		GUANABARA. .	5560	1200980		
		S. PAULO . .	49159	8133780		
					78754	13100613
IMP.	MARANHÃO. . OO	PARA	714	180643		
		GUANABARA. .	570	104700		
		S. PAULO . .	36568	6194382		
		R. G. DO SUL	4498	1014177		
					42350	7433902
IMP.	PIAUI . . . DA	GUANABARA. .	342	58861		
		S. PAULO . .	9208	1387712		
					9550	1446573

COMÉRCIO DE CABOTAGEM

IMPORTAÇÃO POR PRINCIPAIS MERCADORIAS, SEGUNDO OS DESTINOS E PROCEDÊNCIAS - 1961

MERCADORIAS E DESTINOS		PROCEDÊNCIAS	QUANTIDADE (Kg)	VALOR (Cr$)	TOTAIS (DESTINOS E MERCADORIAS) QUANTIDADE (Kg)	TOTAIS (DESTINOS E MERCADORIAS) VALOR (Cr$)
IMP.	CEARA . . .	DA GUANABARA. .	911	146783		
		S. PAULO . .	296746	46277168		
		R. G. DO SUL	552	107702		
					298209	46531653
IMP.	R.G.DO NORTE	DA GUANABARA. .	29385	4709704		
		S. PAULO . .	113807	19248213		
		R. G. DO SUL	1044	228960		
					144236	24186877
IMP.	PARAIBA . .	DA GUANABARA. .	73912	11147965		
		S. PAULO . .	19891	3500499		
					93803	14648354
IMP.	PERNAMBUCO.	DA GUANABARA. .	42513	6609031		
		S. PAULO . .	764326	121233451		
		S. CATARINA.	4960	1101434		
		R. G. DO SUL	9906	1944100		
					821705	130888016
IMP.	ALAGOAS . .	DA GUANABARA. .	67454	10358833		
		S. PAULO . .	41737	7370256		
		R. G. DO SUL	1226	234420		
					110417	17963509
IMP.	SERGIPE . .	DA GUANABARA. .	9416	1446615		
		S. PAULO . .	3118	562170		
					12534	2008785
IMP.	BAHIA . . .	DA GUANABARA. .	185121	24116679		
		S. PAULO . .	77538	11836117		
		S. CATARINA.	16200	3140987		
		R. G. DO SUL	5662	826003		
					284521	39919786
IMP.	E. SANTO. .	DO R. G. DO SUL	5581	867096		
					5581	867096
IMP.	GUANABARA .	DE S. CATARINA.	69750	11542458		
		R. G. DO SUL	21666	3157740		
					91416	14700198
IMP.	S. PAULO. .	OE PERNAMBUCO .	2400	302047		
		S. CATARINA.	5800	904620		
		R. G. DO SUL	62860	8684000		
					71060	9890667
IMP.	S. CATARINA	DA GUANABARA. .	360	81576		
					360	81576
IMP.	M. GROSSO .	DO AMAZONAS . .	230	36000		
					230	36000
IMP.	GOIAS . . .	DO PARA	717	122060		
					717	122060
					4871575*	804149583
41224	CARNE DE BOI, ENLATADA.					
IMP.	RONDONIA. .	DO AMAZONAS . .	55884	9332981		
		PARA	33771	5985660		
		S. PAULO . .	105647	16734872		
					195302	32053513
IMP.	T. DO ACRE.	OO AMAZONAS . .	43339	6977296		
		PARA	84522	11930010		
		S. PAULO . .	169619	30015003		
					297480	48922309
IMP.	AMAZONAS. .	DO PARA	4217	722400		
		GUANABARA. .	600	108000		
		S. PAULO . .	556874	96789414		
		R. G. DO SUL	8420	1064660		
					570111	98684474
IMP.	T.R.BRANCO.	DO AMAZONAS . .	14262	3109812		
		S. PAULO . .	1740	281770		
					16002	3391582
IMP.	PARA. . . .	DO AMAZONAS . .	70	20900		
		GUANABARA. .	864	140145		

COMÉRCIO DE CABOTAGEM

IMPORTAÇÃO POR PRINCIPAIS MERCADORIAS, SEGUNDO OS DESTINOS E PROCEDÊNCIAS - 1961

MERCADORIAS E DESTINOS	PROCEDENCIAS	QUANTIDADE (Kg)	VALOR (Cr$)	TOTAIS (DESTINOS E MERCADORIAS) QUANTIDADE (Kg)	TOTAIS (DESTINOS E MERCADORIAS) VALOR (Cr$)
IMP. PARA. . . .	DE S. PAULO . .	1114797	186523741		
	R. G. DO SUL	13779	1687533	1129510	188372319
IMP. T. DO AMAPA	DO PARA	19798	3139253		
	S. PAULO . .	41522	7049532	61320	10188785
IMP. MARANHÃO. .	DO PARA	714	120643		
	S. PAULO . .	24145	3857630	24859	3978273
IMP. PIAUI . . .	DA GUANABARA. .	24	3500		
	S. PAULO . .	3282	491845	3306	495345
IMP. CEARA . . .	DE S. PAULO . .	237927	36173290	237927	36173290
IMP. R.G.DO NORTE	DA GUANABARA. .	26334	4244563		
	S. PAULO . .	96778	16545735	123112	20790298
IMP. PARAIBA . .	DA GUANABARA. .	64000	9734672		
	S. PAULO . .	11748	2255358	75748	11990030
IMP. PERNAMBUCO.	DA GUANABARA. .	25943	4085996		
	S. PAULO . .	442584	64652836	468527	68738832
IMP. ALAGOAS . .	DA GUANABARA. .	36985	5576252		
	S. PAULO . .	9242	1611084	46227	7187336
IMP. SERGIPE . .	DA GUANABARA. .	7880	1222637		
	S. PAULO . .	1142	201880	9022	1424517
IMP. BAHIA . . .	DA GUANABARA. .	106219	14211930		
	S. PAULO . .	28311	4396242	134530	18608172
IMP. S. PAULO. .	DO R. G. DO SUL	21000	2880000	21000	2880000
IMP. M. GROSSO .	DO AMAZONAS . .	230	36000	230	36000
IMP. GOIAS . . .	DO PARA	585	103600	585	103600
				3414798*	554018675*
41226 PRESUNTOS ENLATADOS.					
IMP. RONDONIA. .	DE S. PAULO . .	230	51259	230	51259
IMP. PARA. . . .	DA GUANABARA. .	3452	583418	3452	583418
IMP. T. DO AMAPA	DA GUANABARA. .	2376	562380	2376	562380
IMP. PIAUI . . .	DA GUANABARA. .	15	4901	15	4901
IMP. CEARA . . .	DE S. PAULO . .	102	38105	102	38105
IMP. PERNAMBUCO.	DA GUANABARA. .	1152	179467		
	S. PAULO . .	8695	1844620	9847	2024087
IMP. ALAGOAS . .	DA GUANABARA. .	2353	394578	2353	394578
IMP. BAHIA . . .	DA GUANABARA. .	868	200432		
	S. PAULO . .	3168	664968	4036	865400
IMP. GUANABARA .	DO R. G. DO SUL	50	12500	50	12500
				22461*	4536628*

COMÉRCIO DE CABOTAGEM

IMPORTAÇÃO POR PRINCIPAIS MERCADORIAS, SEGUNDO OS DESTINOS E PROCEDÊNCIAS - 1961

MERCADORIAS E DESTINOS	PROCEDÊNCIAS	QUANTIDADE (Kg)	VALOR (Cr$)	TOTAIS (DESTINOS E MERCADORIAS) QUANTIDADE (Kg)	TOTAIS (DESTINOS E MERCADORIAS) VALOR (Cr$)
41245 SALSICHARIA, N.E., ENLATADA					
IMP. RONDONIA. . 00	AMAZONAS . .	3586	529827		
	PARA	3962	1055795		
	GUANABARA. .	3012	654670		
	S. PAULO . .	25133	4775548		
				35693	7015840
IMP. T. DO ACRE. DO	AMAZONAS . .	120	16780		
	PARA	1737	193959		
	GUANABARA. .	2190	434694		
	S. PAULO . .	22733	4423128		
				26780	5068561
IMP. AMAZONAS. . 00	PARA	1274	170660		
	GUANABARA. .	25893	5312057		
	S. PAULO . .	84092	14898792		
	R. G. DO SUL	1484	220800		
				112743	20802309
IMP. T.R.BRANCO. DO	AMAZONAS . .	890	150430		
	PARA	140	29100		
	S. PAULO . .	1392	287524		
				2422	467054
IMP. PARA. . . . OA	GUANABARA. .	62114	12684481		
	S. PAULO . .	134599	19709903		
	R. G. DO SUL	89580	17728126		
				286293	50122510
IMP. T. DO AMAPA DO	PARA	3002	412754		
	GUANABARA. .	1600	263680		
	S. PAULO . .	7480	1063592		
				12082	1740026
IMP. MARANHAO. . OA	GUANABARA. .	570	104700		
	S. PAULO . .	6712	1013976		
	R. G. DO SUL	2348	411177		
				9630	1528853
IMP. PIAUI . . . OA	GUANABARA. .	303	50460		
	S. PAULO . .	4717	627367		
				5020	677827
IMP. CEARA . . . DA	GUANABARA. .	834	134126		
	S. PAULO . .	37021	4938968		
	R. G. DO SUL	330	45724		
				38185	5118818
IMP. R.G.DO NORTE OA	GUANABARA. .	3051	465141		
	S. PAULO . .	15126	2291828		
	R. G. DO SUL	744	138960		
				18921	2895929
IMP. PARAIBA . . OA	GUANABARA. .	9662	1359515		
	S. PAULO . .	7895	1175968		
				17557	2535483
IMP. PERNAMBUCO. OA	GUANABARA. .	10416	1528067		
	S. PAULO . .	202657	30116851		
	R. G. DO SUL	8928	1714000		
				222001	33358918
IMP. ALAGOAS . . DA	GUANABARA. .	27053	4181425		
	S. PAULO . .	30987	5396117		
	R. G. DO SUL	1226	234420		
				59266	9811962
IMP. SERGIPE . . OA	GUANABARA. .	1536	223978		
	S. PAULO . .	1922	345010		
				3458	568988
IMP. BAHIA . . . DA	GUANABARA. .	71504	8571953		
	S. PAULO . .	41307	5632019		
	R. G. DO SUL	5662	826003		
				118473	15029975
IMP. E. SANTO. . DO	R. G. DO SUL	73	11184		
				73	11184
IMP. GUANABARA . OE	S. CATARINA.	750	119738		
	R. G. DO SUL	20675	2959000		
				21425	3078738

COMÉRCIO DE CABOTAGEM

IMPORTAÇÃO POR PRINCIPAIS MERCADORIAS, SEGUNDO OS DESTINOS E PROCEDÊNCIAS - 1961

MERCADORIAS E DESTINOS		PROCEDENCIAS	QUANTIDADE (Kg)	VALOR (Cr$)	TOTAIS (DESTINOS E MERCADORIAS) QUANTIDADE (Kg)	TOTAIS (DESTINOS E MERCADORIAS) VALOR (Cr$)
IMP.	S. PAULO. . 00	R. G. 00 SUL	41860	5804000	41860	5804000
IMP.	S. CATARINA 0A	GUANABARA. .	360	81576	360	81576
IMP.	GOIAS . . . DO	PARA	132	18460	132	18460
					1032374*	165737011*
2000 42999	PRODUTOS DE PESCA					
IMP.	RONDONIA. . 00	AMAZONAS . .	18413	2968000		
		PARA	7775	1744139		
		GUANABARA. .	6955	1231192		
		R. G. DO SUL	2400	741600	35543	6684931
IMP.	T. DO ACRE. 00	AMAZONAS . .	6365	904638		
		PARA	12057	1785346		
		R.DE JANEIRO	7880	1152776		
		GUANABARA. .	18930	3846631		
		S. PAULO . .	3600	606900	48832	8296291
IMP.	AMAZONAS. . 0E	RONDONIA . .	3000	180000		
		T. R.BRANCO.	74600	1414540		
		PARA	20495	2355690		
		R.DE JANEIRO	40600	6937116		
		GUANABARA. .	52243	10194635		
		S. PAULO . .	3420	708813		
		R. G. DO SUL	11078	2496920	205436	24287714
IMP.	T.R.BRANCO. 0D	AMAZONAS . .	2383	473605	2383	473605
IMP.	PARA. . . . 00	AMAZONAS . .	1426968	121181820		
		T. DO AMAPA.	40195	1232100		
		PERNAMBUCO .	10598	2283317		
		R.DE JANEIRO	149020	23343254		
		GUANABARA. .	313829	55277457		
		S. PAULO . .	67313	12669031		
		R. G. DO SUL	79759	10130441	2087682	226057420
IMP.	T. DO AMAPA 00	PARA	7944	1379508		
		R.DE JANEIRO	4305	774251		
		GUANABARA. .	7850	1663797		
		S. PAULO . .	600	71400	20699	3888956
IMP.	MARANHAO. . 00	PARA	375	62542		
		R.DE JANEIRO	15730	2194883		
		GUANABARA. .	111079	18507149		
		R. G. DO SUL	1427	194294	128611	20958868
IMP.	PIAUI . . . 00	R.DE JANEIRO	10200	1454433		
		GUANABARA. .	12181	1983227		
		S. PAULO . .	1000	105750		
		R. G. DO SUL	2040	163200	25421	3706610
IMP.	CEARA . . . 00	AMAZONAS . .	474600	16965000		
		PARA	17790	372500		
		R.DE JANEIRO	13880	2351949		
		GUANABARA. .	243171	37854837		
		R. G. DO SUL	36238	4271230	785679	61815516
IMP.	R.G.DO NORTE 00	R.DE JANEIRO	12625	2498284		
		GUANABARA. .	12853	2531010		
		R. G. DO SUL	50019	3895938	75497	8925232
IMP.	PARAIBA . . 00	R.DE JANEIRO	17100	3088454		
		GUANABARA. .	13275	3029668		
		S. CATARINA.	168700	8106000		
		R. G. DO SUL	311708	27642690	510783	41866812

COMÉRCIO DE CABOTAGEM

IMPORTAÇÃO POR PRINCIPAIS MERCADORIAS, SEGUNDO OS DESTINOS E PROCEDÊNCIAS - 1961

MERCADORIAS E DESTINOS		PROCEDENCIAS	QUANTIDADE (Kg)	VALOR (Cr$)	TOTAIS (DESTINOS E MERCADORIAS) QUANTIDADE (Kg)	TOTAIS (DESTINOS E MERCADORIAS) VALOR (Cr$)
IMP.	PERNAMBUCO.	DO PARA	1300	40000		
		R.DE JANEIRO	56600	9139160		
		GUANABARA. .	161165	19347459		
		S. PAULO . .	1008	131703		
		S. CATARINA	397100	2339868		
		R. G. DO SUL	4866625	414619745		
					5483798	466670755
IMP.	ALAGOAS . .	DE PERNAMBUCO .	90	1440		
		SERGIPE. . .	120	480		
		R.DE JANEIRO	8500	1247044		
		GUANABARA. .	10310	1413413		
		S. CATARINA.	11520	94040		
		R. G. DO SUL	381894	34419376		
					412434	38040333
IMP.	SERGIPE . .	DO R.DE JANEIRO	40286	5851171		
		GUANABARA. .	3262	60350		
		R. G. DO SUL	4308	509455		
					47856	6963076
IMP.	BAHIA . . .	DO AMAZONAS . .	131430	13386750		
		R.DE JANEIRO	33367	3017896		
		GUANABARA. .	192815	3430970		
		S. CATARINA.	3240	369200		
		R. G. DO SUL	2844325	243755789		
					3204577	294779415
IMP.	E. SANTO. .	DO R. G. DO SUL	73727	6832172		
					73727	6832172
IMP.	R.DE JANEIRO	DO R. G. DO SUL	44421	4766407		
					44421	4766407
IMP.	GUANABARA .	DE PERNAMBUCO .	795	171556		
		S. CATARINA.	38426	5107860		
		R. G. DO SUL	1018598	93784941		
					1057819	98064357
IMP.	S. PAULO. .	DE PERNAMBUCO .	20975	4485312		
		S. CATARINA.	650	130000		
		R. G. DO SUL	161459	13343816		
					183084	17899128
IMP.	PARANA. . .	DA GUANABARA. .	200	36000		
		R. G. DO SUL	1630	170880		
					1830	206880
IMP.	S. CATARINA	DA GUANABARA. .	1580	284400		
					1580	284400
IMP.	R.G.DO SUL.	DE PERNAMBUCO .	5605	842102		
		R.DE JANEIRO	37656	5311083		
		GUANABARA. .	25150	2866425		
					68411	9019610
IMP.	M. GROSSO .	DO AMAZONAS . .	18	3500		
					18	3500
IMP.	GOIAS . . .	DO PARA	324	43400		
					324	43400
					14506445*	1350535988*
42000	PEIXES FRESCOS, RESFRIGERADOS OU CONGELADOS, INCL.VIVOS E OS LEVEMENTE SALGADOS.					
IMP.	PARA. . . .	DO AMAZONAS . .	1000	18000		
					1000	18000
IMP.	PERNAMBUCO.	DO R. G. DO SUL	185678	14378230		
					185678	14378230
IMP.	BAHIA . . .	DO R. G. DO SUL	758937	48127530		
					758937	48127530
IMP.	GUANABARA .	DO R. G. DO SUL	411800	27598400		
					411800	27598400
					1357415*	90128160*

COMÉRCIO DE CABOTAGEM

IMPORTAÇÃO POR PRINCIPAIS MERCADORIAS, SEGUNDO OS DESTINOS E PROCEDÊNCIAS - 1961

MERCADORIAS E DESTINOS	PROCEDENCIAS	QUANTIDADE (Kg)	VALOR (Cr$)	TOTAIS (DESTINOS E MERCADORIAS) QUANTIDADE (Kg)	TOTAIS (DESTINOS E MERCADORIAS) VALOR (Cr$)
4100 42199 PEIXES SECOS, SALGADOS E DEFUMADOS, NÃO ENLATADOS					
IMP. RONDONIA. . 00	AMAZONAS . .	13680	2051800		
	PARA	60	15650	13740	2067450
IMP. T. DO ACRE. 00	AMAZONAS . .	645	29000		
	PARA	445	99337	1090	128337
IMP. AMAZONAS. . 00	T. R.BRANCO.	74600	1414540		
	GUANABARA. .	6460	1345751		
	S. PAULO . .	2320	446600	83380	3206891
IMP. T.R.BRANCO. 00	AMAZONAS . .	15	6270	15	6270
IMP. PARA. . . . 00	AMAZONAS . .	1425968	121103820		
	T. DO AMAPA.	40195	1232100		
	PERNAMBUCO .	9953	2165532		
	GUANABARA. .	38056	7698652		
	S. PAULO . .	28090	5969364	1542262	138169468
IMP. T. DO AMAPA 00	PARA	55	11194	55	11194
IMP. MARANHÃO. . 00	PARA	44	9742	44	9742
IMP. PIAUI . . . 0A	GUANABARA. .	290	57420		
	R. G. DO SUL	2040	163200	2330	220620
IMP. CEARA . . . 00	AMAZONAS . .	474600	16965000		
	PARA	17790	372500	492390	17337500
IMP. R.G.DO NORTE 00	R. G. DO SUL	44141	3145444	44141	3145444
IMP. PARAIBA . . 00	R. G. DO SUL	257891	22023644	257891	22023644
IMP. PERNAMBUCO. 00	PARA	1300	40000		
	R.DE JANEIRO	4200	236900		
	GUANABARA. .	39600	1950000		
	R. G. DO SUL	4250684	352237960	4295784	354464860
IMP. ALAGOAS . . 0E	PERNAMBUCO .	90	14400		
	SERGIPE. . .	120	4800		
	R. G. DO SUL	347385	30671785	347595	30690985
IMP. BAHIA . . . 00	AMAZONAS . .	131430	13326750		
	R. G. DO SUL	1915718	171812612	2047148	185139362
IMP. E. SANTO. . 00	R. G. DO SUL	65954	5537915	65954	5537915
IMP. R.DE JANEIRO 00	R. G. DO SUL	39838	3677760	39838	3677760
IMP. GUANABARA . 0E	S. CATARINA.	1325	115250		
	R. G. DO SUL	439232	36023140	440557	36138390
IMP. S. PAULO. . 0D	R. G. DO SUL	77810	6432264	77810	6432264
IMP. S. CATARINA 0A	GUANABARA. .	580	104400	580	104400
				9752604*	808512496*

COMÉRCIO DE CABOTAGEM

IMPORTAÇÃO POR PRINCIPAIS MERCADORIAS, SEGUNDO OS DESTINOS E PROCEDÊNCIAS - 1961

MERCADORIAS E DESTINOS	PROCEDENCIAS	QUANTIDADE (Kg)	VALOR (Cr$)	TOTAIS (DESTINOS E MERCADORIAS) QUANTIDADE (Kg)	TOTAIS (DESTINOS E MERCADORIAS) VALOR (Cr$)
42111 PIRARUCU.					
IMP. RONDONIA. . 00	AMAZONAS . .	13680	2051800		
				13680	2051800
IMP. AMAZONAS. . 00	T. R.BRANCO.	71400	1230540		
				71400	1230540
IMP. PARA. . . . 00	AMAZONAS . .	1420719	120900420		
	T. DO AMAPA.	1240	77600		
				1421959	120978020
IMP. CEARA . . . 00	AMAZONAS . .	474600	16965000		
	PARA	3990	199500		
				478590	17164500
IMP. BAHIA . . . 00	AMAZONAS . .	131430	13326750		
				131430	13326750
				2117059*	154751610*
42400 42499 PEIXES ENLATADOS.					
IMP. RONDONIA. . 00	AMAZONAS . .	4213	768400		
	PARA	6523	1343525		
	GUANABARA. .	6955	1231192		
				17691	3343117
IMP. T. DO ACRE. 00	AMAZONAS . .	5303	749962		
	PARA	11282	1609309		
	R.DE JANEIRO	7880	1152776		
	GUANABARA. .	18930	3846631		
	S. PAULO . .	3600	606900		
				46995	7965578
IMP. AMAZONAS. . 00	PARA	240	47490		
	R.DE JANEIRO	40600	6937116		
	GUANABARA. .	45549	8769766		
	S. PAULO . .	1100	262213		
	R. G. DO SUL	4132	511780		
				91621	16528365
IMP. T.R.BRANCO. 00	AMAZONAS . .	1510	251805		
				1510	251805
IMP. PARA. . . . 00	PERNAMBUCO .	645	117785		
	R.DE JANEIRO	149020	2334254		
	GUANABARA. .	275739	4756837		
	S. PAULO . .	39823	6699667		
	R. G. DO SUL	76976	9436263		
				541603	87165806
IMP. T. DO AMAPA 00	PARA	7727	1339678		
	R.DE JANEIRO	4305	774251		
	GUANABARA. .	7850	1663797		
	S. PAULO . .	600	71400		
				20482	3849126
IMP. MARANHÃO. . 00	PARA	331	52800		
	R.DE JANEIRO	15730	2194883		
	GUANABARA. .	111079	1850749		
	R. G. DO SUL	1409	190240		
				128549	20945072
IMP. PIAUI . . . 00	R.DE JANEIRO	10200	1454433		
	GUANABARA. .	11891	1925807		
	S. PAULO . .	1000	105750		
				23091	3485990
IMP. CEARA . . . 00	R.DE JANEIRO	13880	2351949		
	GUANABARA. .	243171	37854837		
	R. G. DO SUL	34828	3922654		
				291879	44129440
IMP. R.G.DO NORTE 00	R.DE JANEIRO	12625	2498284		
	GUANABARA. .	12847	2527460		
	R. G. DO SUL	5124	569877		
				30596	5595621

COMÉRCIO DE CABOTAGEM

IMPORTAÇÃO POR PRINCIPAIS MERCADORIAS, SEGUNDO OS DESTINOS E PROCEDÊNCIAS - 1961

MERCADORIAS E DESTINOS		PROCEDÊNCIAS	QUANTIDADE (Kg)	VALOR (Cr$)	TOTAIS (DESTINOS E MERCADORIAS) QUANTIDADE (Kg)	TOTAIS (DESTINOS E MERCADORIAS) VALOR (Cr$)
IMP.	PARAIBA . .	00 R.DE JANEIRO	17100	3088454		
		GUANABARA. .	13275	3029668		
		S. CATARINA.	168700	8106000		
		R. G. DO SUL	53556	5545805		
					252631	19769927
IMP.	PERNAMBUCO.	00 R.DE JANEIRO	52400	8902260		
		GUANABARA. .	121565	17397459		
		S. PAULO . .	1008	131703		
		S. CATARINA.	397100	23392688		
		R. G. DO SUL	397100	40364847		
					969173	90188957
IMP.	ALAGOAS . .	00 R.DE JANEIRO	8500	1247844		
		GUANABARA. .	10310	1413413		
		S. CATARINA.	11520	940400		
		R. G. DO SUL	34415	3723642		
					64745	7325299
IMP.	SERGIPE . .	00 R.DE JANEIRO	40286	5851171		
		GUANABARA. .	3262	603250		
		R. G. DO SUL	4127	463501		
					47675	6917922
IMP.	BAHIA . . .	00 R.DE JANEIRO	33367	3017896		
		GUANABARA. .	192215	34309780		
		S. CATARINA.	2100	200000		
		R. G. DO SUL	115239	12534210		
					342921	50061886
IMP.	E. SANTO. .	00 R. G. DO SUL	3877	447271		
					3877	447271
IMP.	R.DE JANEIRO	00 R. G. DO SUL	1314	148448		
					1314	148448
IMP.	GUANABARA .	DE PERNAMBUCO .	795	171556		
		S. CATARINA.	10620	1110200		
		R. G. DO SUL	36727	7248507		
					48142	8530263
IMP.	S. PAULO. .	OE PERNAMBUCO .	20975	4425212		
		R. G. DO SUL	65860	4512174		
					86835	8937386
IMP.	PARANA. . .	OA GUANABARA. .	200	36000		
		R. G. DO SUL	1580	158160		
					1780	194160
IMP.	S. CATARINA	OA GUANABARA. .	1000	180000		
					1000	180000
IMP.	R.G.DO SUL.	OE PERNAMBUCO .	4820	721539		
		R.DE JANEIRO	37656	5311083		
		GUANABARA. .	25150	2866425		
					67626	8899047
IMP.	M. GROSSO .	DO AMAZONAS . .	18	3500		
					18	3500
IMP.	GOIAS . . .	00 PARA	324	43400		
					324	43400
					3082078*	394907386*

COMÉRCIO DE CABOTAGEM

IMPORTAÇÃO POR PRINCIPAIS MERCADORIAS, SEGUNDO OS DESTINOS E PROCEDÊNCIAS - 1961

MERCADORIAS E DESTINOS			PROCEDENCIAS	QUANTIDADE (Kg)	VALOR (Cr$)	TOTAIS (DESTINOS E MERCADORIAS) QUANTIDADE (Kg)	TOTAIS (DESTINOS E MERCADORIAS) VALOR (Cr$)
42475 SAROINHA EM LATA.							
IMP.	RONOONIA. .	00	AMAZONAS . .	4083	747400		
			PARA	6056	1284000		
			GUANABARA. .	6655	1204192		
						16794	3235592
IMP.	T. 00 ACRE.	00	AMAZONAS . .	3185	522512		
			PARA	9092	1327709		
			R.OE JANEIRO	7880	1152776		
			GUANABARA. .	18930	3846631		
			S. PAULO . .	3600	606900		
						42687	7456528
IMP.	AMAZONAS. .	00	PARA	200	40890		
			R.OE JANEIRO	40600	6937116		
			GUANABARA. .	45414	8729626		
			S. PAULO . .	1000	230566		
						87214	15938198
IMP.	T.R.BRANCO.	00	AMAZONAS . .	1490	249005		
						1490	249005
IMP.	PARA. . . .	00	R.OE JANEIRO	148940	23315857		
			GUANABARA. .	275175	47400077		
			S. PAULO . .	38463	6537532		
						462578	77253466
IMP.	T. 00 AMAPA	00	PARA	5862	1134378		
			R.OE JANEIRO	4305	774251		
			GUANABARA. .	7850	1663797		
			S. PAULO . .	600	71400		
						18617	3643826
IMP.	MARANHÃO. .	00	PARA	331	52800		
			R.OE JANEIRO	15400	2158577		
			GUANABARA. .	111079	18507149		
						126810	20718526
IMP.	PIAUI . . .	00	R.OE JANEIRO	10200	1454433		
			GUANABARA. .	11601	1909307		
			S. PAULO . .	1000	105750		
						22801	3469490
IMP.	CEARA . . .	00	R.OE JANEIRO	13880	2351949		
			GUANABARA. .	243171	37854837		
						257051	40206786
IMP.	R.G.00 NORTE	00	R.OE JANEIRO	12625	2498284		
			GUANABARA. .	12825	2524070		
						25450	5022354
IMP.	PARAIBA . .	00	R.OE JANEIRO	17100	3088454		
			GUANABARA. .	13275	3029668		
			S. CATARINA.	168700	8106000		
						199075	14224122
IMP.	PERNAMBUCO.	00	R.OE JANEIRO	52400	8902260		
			GUANABARA. .	121565	17397459		
			S. PAULO . .	1008	131703		
			S. CATARINA.	397100	23392688		
						572073	49824110
IMP.	ALAGOAS . .	00	R.OE JANEIRO	8500	1247844		
			GUANABARA. .	10310	1413413		
			S. CATARINA.	11520	940400		
						30330	3601657
IMP.	SERGIPE . .	00	R.OE JANEIRO	40286	5851171		
			GUANABARA. .	3262	603250		
						43548	6454421
IMP.	BAHIA . . .	00	R.OE JANEIRO	33347	3013158		
			GUANABARA. .	192215	34309780		
			S. CATARINA.	2100	200000		
						227662	37522938
IMP.	GUANABARA .	0E	S. CATARINA.	10620	1110200		
						10620	1110200
IMP.	PARANA. . .	DA	GUANABARA. .	200	36000		
						200	36000

COMÉRCIO DE CABOTAGEM

IMPORTAÇÃO POR PRINCIPAIS MERCADORIAS, SEGUNDO OS DESTINOS E PROCEDÊNCIAS - 1961

MERCADORIAS E DESTINOS		PROCEDENCIAS	QUANTIDADE (Kg)	VALOR (Cr$)	TOTAIS (DESTINOS E MERCADORIAS) QUANTIDADE (Kg)	TOTAIS (DESTINOS E MERCADORIAS) VALOR (Cr$)
IMP.	S. CATARINA	OA GUANABARA. .	1000	180000	1000	180000
IMP.	R.G.DO SUL.	OO R.DE JANEIRO	37656	5311083		
		GUANABARA. .	25150	2866425	62806	8177508
IMP.	M. GROSSO .	OO AMAZONAS . .	18	3500	18	3500
IMP.	GOIAS . . .	OO PARA	324	43400	324	43400
					2209148*	298371627*
43099	TOICINHO.					
IMP.	RONDONIA. .	OO PARA	141	32700		
		S. PAULO . .	120	32880	261	65580
IMP.	T. DO ACRE.	OO PARA	100	10000		
		S. PAULO . .	144	42384	244	52384
IMP.	AMAZONAS. .	OO PARA	20	6000		
		S. PAULO . .	3860	882989	3880	888989
IMP.	T.R.BRANCO.	OO AMAZONAS . .	20	4100	20	4100
IMP.	PARA. . . .	OA GUANABARA. .	2945	509227		
		S. PAULO . .	3524	990776		
		R. G. DO SUL	34430	5551966	40899	7051969
IMP.	T. DO AMAPA	OE S. PAULO . .	72	19368	72	19368
IMP.	MARANHÃO. .	OE S. PAULO . .	410	114056		
		R. G. DO SUL	1350	216000	1760	330056
IMP.	PIAUI . . .	OA GUANABARA. .	91	24066		
		S. PAULO . .	168	47640	259	71706
IMP.	CEARA . . .	OE S. PAULO . .	834	242257	834	242257
IMP.	R.G.DO NORTE	OA GUANABARA. .	180	53147		
		S. PAULO . .	144	39624		
		R. G. DO SUL	300	48000	624	140771
IMP.	PARAIBA . .	OE S. PAULO . .	66	17922	66	17922
IMP.	PERNAMBUCO.	OA GUANABARA. .	750	164749		
		S. PAULO . .	11689	2429325		
		R. G. DO SUL	7740	1213500	20179	3808074
IMP.	ALAGOAS . .	OA GUANABARA. .	382	103889		
		S. PAULO . .	26	6674	408	110563
IMP.	SERGIPE . .	DE S. PAULO . .	53	11726	53	11726
IMP.	BAHIA . . .	OA GUANABARA. .	3098	711151		
		R. G. DO SUL	2700	422000	5798	1133151
IMP.	GUANABARA .	OO R. G. DO SUL	26458	2816630	26458	2816630
					101815*	16765246*
43000	TOICINHO FRESCO, FRIGORIFICADO OU CONGELADO					
IMP.	GUANABARA .	OO R. G. DO SUL	504	55440	504	55440
					504*	55440*

COMÉRCIO DE CABOTAGEM

IMPORTAÇÃO POR PRINCIPAIS MERCADORIAS, SEGUNDO OS DESTINOS E PROCEDÊNCIAS - 1961

MERCADORIAS E DESTINOS	PROCEDENCIAS	QUANTIDADE (Kg)	VALOR (Cr$)	TOTAIS (DESTINOS E MERCADORIAS) QUANTIDADE (Kg)	TOTAIS (DESTINOS E MERCADORIAS) VALOR (Cr$)
43010 TOICINHO SALGADO E EM SALMOURA.					
IMP. GUANABARA . 00	R. G. DO SUL	25954	2761190	25954	2761190
				25954*	2761190
43100 43199 BANHA DE PORCO E S. SUBSTITUTOS					
IMP. RONDONIA. . 00	AMAZONAS . .	3390	677800		
	PARA	6360	1046910	9750	1724710
IMP. T. DO ACRE. 00	PARA	32910	4686367		
	S. PAULO . .	10500	1496836	43410	6183203
IMP. AMAZONAS. . 00	PARA	600	98000		
	S. PAULO . .	7509	1058545	8109	1156545
IMP. T.R.BRANCO. 00	AMAZONAS . .	940	157380		
	PARA	180	30960	1120	188340
IMP. PARA. . . . 00	CEARA. . . .	29890	3661900		
	PERNAMBUCO .	10884	1540235		
	S. PAULO . .	20681	2843663		
	R. G. DO SUL	158198	22643334	219653	30689133
IMP. T. DO AMAPA 00	PARA	420	67428		
	GUANABARA. .	6000	850000	6420	917428
IMP. MARANHÃO. . 00	PARA	80	13504		
	R. G. DO SUL	1800	162000	1880	175504
IMP. CEARA . . . 0E	S. PAULO . .	88489	10456381	88489	10456381
IMP. R.G.DO NORTE 0E	S. PAULO . .	190	22430		
	R. G. DO SUL	8167	1043662	8357	1066092
IMP. PARAIBA . . 00	R. G. DO SUL	3900	514911	3900	514911
IMP. PERNAMBUCO. 0E	S. PAULO . .	138645	15343201		
	S. CATARINA.	25380	3403500		
	R. G. DO SUL	82296	10819356	246321	29566057
IMP. ALAGOAS . . 0E	S. PAULO . .	6678	779655		
	R. G. DO SUL	11288	1248184	17966	2027839
IMP. BAHIA . . . 0A	GUANABARA. .	46543	4952471		
	S. PAULO . .	189895	24126816		
	S. CATARINA.	17100	2349500		
	R. G. DO SUL	79490	10574184	333028	42002971
IMP. R.DE JANEIRO 0E	S. CATARINA.	7800	988000	7800	988000
IMP. GUANABARA . 0E	S. CATARINA.	732798	97634880		
	R. G. DO SUL	25572	3159848	758370	100794728
IMP. S. PAULO. . 0E	S. CATARINA.	23948	3136500		
	R. G. DO SUL	3465	466500	27413	3603000
IMP. GOIAS . . . 00	PARA	180	27415	180	27415
				1782166*	232082253

COMÉRCIO DE CABOTAGEM

IMPORTAÇÃO POR PRINCIPAIS MERCADORIAS, SEGUNDO OS DESTINOS E PROCEDÊNCIAS - 1961

MERCADORIAS E DESTINOS	PROCEDENCIAS	QUANTIDADE (Kg)	VALOR (Cr$)	TOTAIS (DESTINOS E MERCADORIAS) QUANTIDADE (Kg)	TOTAIS (DESTINOS E MERCADORIAS) VALOR (Cr$)
3001 43109 BANHA DE PORCO.					
IMP. RONDONIA. . 00	AMAZONAS . .	3090	612800		
	PARA	6360	1046910	9450	1659710
IMP. T. DO ACRE. 00	PARA	32910	4686367		
	S. PAULO . .	10500	1496836	43410	6183203
IMP. AMAZONAS. . 00	PARA	600	98000		
	S. PAULO . .	4800	704330	5400	802330
IMP. T.R.BRANCO. 00	AMAZONAS . .	800	130780		
	PARA	180	30960	980	161740
IMP. PARA. . . . 00	CEARA. . . .	29890	3661900		
	S. PAULO . .	10500	1573250		
	R. G. DO SUL	158198	22643334	198588	27878484
IMP. T. DO AMAPA 00	PARA	420	67428		
	GUANABARA. .	6000	850000	6420	917428
IMP. MARANHAO. . 00	PARA	80	13504		
	R. G. DO SUL	1800	162000	1880	175504
IMP. R.G.DO NORTE 00	R. G. DO SUL	8167	1043662	8167	1043662
IMP. PARAIBA . . 00	R. G. DO SUL	3900	514911	3900	514911
IMP. PERNAMBUCO. 0E	S. PAULO . .	11100	1464575		
	S. CATARINA.	25380	3403500		
	R. G. DO SUL	82296	10819356	118776	15687431
IMP. ALAGOAS . . 00	R. G. DO SUL	2858	415300	2858	415300
IMP. BAHIA . . . 0A	GUANABARA. .	24000	3D28050		
	S. CATARINA.	17100	2349500		
	R. G. DO SUL	74282	9989184	115382	15366734
IMP. R.DE JANEIRO 0E	S. CATARINA.	7800	988000	7800	988000
IMP. GUANABARA . 0E	S. CATARINA.	732798	97634880		
	R. G. DO SUL	25572	3159848	758370	100794728
IMP. S. PAULO. . 0E	S. CATARINA.	23948	3136500		
	R. G. DO SUL	3465	466500	27413	3603000
IMP. GOIAS . . . 0D	PARA	180	27415	180	27415
				1308974*	176219580*
3100 43299 LATICINIOS.					
IMP. RONDONIA. . 00	AMAZONAS . .	283810	57888720		
	PARA	37157	11877398		
	GUANABARA. .	28825	6775930		
	S. PAULO . .	2745	844512	352537	79386560
IMP. T. DO ACRE. 00	AMAZONAS . .	251133	39464530		
	PARA	113936	23886824		
	GUANABARA. .	24782	8663348		
	S. PAULO . .	1200	372000	408051	72386702
IMP. AMAZONAS. . 00	T. R.BRANCO.	640	64000		
	PARA	29497	7456916		
	PERNAMBUCO .	2049	644700		
	R.DE JANEIRO	2600	780000		

COMÉRCIO DE CABOTAGEM

IMPORTAÇÃO POR PRINCIPAIS MERCADORIAS, SEGUNDO OS DESTINOS E PROCEDÊNCIAS - 1961

MERCADORIAS E DESTINOS	PROCEDENCIAS	QUANTIDADE (Kg)	VALOR (Cr$)	TOTAIS (DESTINOS E MERCADORIAS) QUANTIDADE (Kg)	TOTAIS (DESTINOS E MERCADORIAS) VALOR (Cr$)
IMP. AMAZONAS. . 00	GUANABARA. .	296615	87059996		
	S. PAULO . .	1606522	315588071		
				1937923	41159368
IMP. T.R.BRANCO. 00	AMAZONAS . .	67538	16261674		
	PARA	120	55920		
	GUANABARA. .	480	172800		
				68138	1649039
IMP. PARA. . . . 00	CEARA. . . .	13620	1892495		
	PERNAMBUCO .	5755	1636800		
	BAHIA. . . .	201232	62639370		
	GUANABARA. .	1112076	299803627		
	S. PAULO . .	2555187	608001351		
				3887870	97397364
IMP. T. 00 AMAPA 00	PARA	136005	32474742		
	BAHIA. . . .	3375	1020000		
	GUANABARA. .	31400	8058340		
	S. PAULO . .	8520	1780896		
				179000	4423397
IMP. MARANHAO. . 00	PARA	1029	210302		
	GUANABARA. .	57367	17036759		
	S. PAULO . .	461158	100914720		
				519554	11816178
IMP. PIAUI . . . 00	GUANABARA. .	200	31643		
	S. PAULO . .	120	12222		
				320	4386
IMP. CEARA . . . 00	GUANABARA. .	97982	26977170		
	S. PAULO . .	195814	33107200		
				293796	6008437
IMP. R.G.DO NORTE 00	GUANABARA. .	9365	2588678		
	S. PAULO . .	1356	214380		
				10721	280305
IMP. PARAIBA . . 00	BAHIA. . . .	2105	643500		
	GUANABARA. .	200	62000		
				2305	70550
IMP. PERNAMBUCO. 00	GUANABARA. .	56603	13661700		
	S. PAULO . .	566433	7934543		
	S. CATARINA.	28502	7412365		
				651528	10041760
IMP. ALAGOAS . . 00	GUANABARA. .	22292	6189550		
	S. PAULO . .	470	59562		
				22762	624911
IMP. SERGIPE . . 00	GUANABARA. .	5200	1446000		
	S. PAULO . .	406	74937		
				5606	152093
IMP. BAHIA . . . 00	GUANABARA. .	50100	7768445		
	S. PAULO . .	541940	67852600		
				592040	7562104
IMP. GUANABARA . 00	R. G. DO SUL	114	27821		
				114	2782
IMP. S. CATARINA 00	GUANABARA. .	1590	372280		
				1590	37228
IMP. M. GROSSO . 00	AMAZONAS . .	200	27000		
				200	2700
IMP. GOIAS . . . 00	PARA	2684	593780		
				2684	59378
				8936739*	196469315*
43210 LEITE CONDENSADO.					
IMP. RONDONIA. . 00	AMAZONAS . .	140211	17510796		
	PARA	2510	298748		
				142721	17809544
IMP. T. DO ACRE. 00	AMAZONAS . .	154239	16065719		
	PARA	80670	9172580		
				234909	25238299
IMP. AMAZONAS. . 00	PARA	1760	238876		
	GUANABARA. .	10800	1341200		
	S. PAULO . .	915456	115460000		
				928016	117040076

COMÉRCIO DE CABOTAGEM

IMPORTAÇÃO POR PRINCIPAIS MERCADORIAS, SEGUNDO OS DESTINOS E PROCEDÊNCIAS - 1961

MERCADORIAS E DESTINOS	PROCEDENCIAS	QUANTIDADE (Kg)	VALOR (Cr$)	TOTAIS (DESTINOS E MERCADORIAS) QUANTIDADE (Kg)	TOTAIS (DESTINOS E MERCADORIAS) VALOR (Cr$)
IMP. T.R.BRANCO.	DO AMAZONAS . .	22303	2979090	82303	2979090
IMP. PARA. . . .	DA GUANABARA. .	61620	7241000		
	S. PAULO . .	749220	94455800	810840	101696800
IMP. T. DO AMAPA	DO PARA	40370	5116383	40370	5116383
IMP. MARANHAO. .	DO PARA	380	40422		
	S. PAULO . .	185428	22502400	185808	22542822
IMP. PIAUI . . .	DA GUANABARA. .	200	31643	200	31643
IMP. CEARA . . .	DA GUANABARA. .	12324	1378000		
	S. PAULO . .	181164	21880000	193488	23258000
IMP. PERNAMBUCO.	DA GUANABARA. .	4680	500000		
	S. PAULO . .	545688	67038400	550368	67538400
IMP. BAHIA . . .	DA GUANABARA. .	37920	4240000		
	S. PAULO . .	530712	65949600	568632	70189600
IMP. M. GROSSO .	DO AMAZONAS . .	180	23200	180	23200
IMP. GOIAS . . .	DO PARA	940	107956	940	107956
				3678775*	453571813*
43221 LEITE SECO EM PO.					
IMP. RONDONIA. .	DO AMAZONAS . .	123280	34726128		
	PARA	12320	3510183		
	GUANABARA. .	785	166480	136385	38402791
IMP. T. DO ACRE.	DO AMAZONAS . .	88487	21361084		
	PARA	41415	11554140		
	GUANABARA. .	550	125900	130452	33041124
IMP. AMAZONAS. .	DO PARA	4456	1277417		
	GUANABARA. .	83375	23401470		
	S. PAULO . .	574551	168853220	662382	193532107
IMP. T.R.BRANCO.	DO AMAZONAS . .	38636	11005612	38636	11005612
IMP. PARA. . . .	DO CEARA. . . .	9280	1687495		
	GUANABARA. .	279978	65141111		
	S. PAULO . .	1578145	455023208	1867403	521851814
IMP. T. DO AMAPA	DO PARA	82802	23700299		
	GUANABARA. .	1200	293804		
	S. PAULO . .	5490	907368	89492	24901471
IMP. MARANHAO. .	DO PARA	649	169880		
	GUANABARA. .	29384	8518180		
	S. PAULO . .	251225	72614628	281258	81302688
IMP. CEARA . . .	DA GUANABARA. .	63408	19333920		
	S. PAULO . .	14650	11227200	78058	30561120
IMP. R.G.DO NORTE	DE S. PAULO . .	1200	198000	1200	198000
IMP. PERNAMBUCO.	DA GUANABARA. .	16656	3710480		
	S. PAULO . .	20000	12223872	36656	15934352

COMÉRCIO DE CABOTAGEM

IMPORTAÇÃO POR PRINCIPAIS MERCADORIAS, SEGUNDO OS DESTINOS E PROCEDÊNCIAS - 1961

MERCADORIAS E DESTINOS	PROCEDÊNCIAS	QUANTIDADE (Kg)	VALOR (Cr$)	TOTAIS (DESTINOS E MERCADORIAS) QUANTIDADE (Kg)	TOTAIS (DESTINOS E MERCADORIAS) VALOR (Cr$)
IMP. BAHIA . . .	DE S. PAULO . .	11228	1903000	11228	1903000
IMP. GUANABARA .	DO R. G. DO SUL	114	27821	114	2782
IMP. S. CATARINA	DA GUANABARA. .	410	93480	410	9348
IMP. M. GROSSO .	DO AMAZONAS . .	20	3800	20	380
IMP. GOIAS . . .	DO PARA	1639	453622	1639	45362
				3335333*	95321280
43240 MANTEIGA.					
IMP. RONDONIA. .	DO AMAZONAS . .	7208	2722830		
	PARA	21762	7894047		
	GUANABARA. .	28040	8609450		
	S. PAULO . .	2625	830400	59635	2005672
IMP. T. DO ACRE.	DO AMAZONAS . .	1720	613900		
	PARA	8407	3072334		
	GUANABARA. .	24190	8529384		
	S. PAULO . .	1200	372000	35517	1258761
IMP. AMAZONAS. .	DO T. R.BRANCO.	640	64000		
	PARA	21201	5541300		
	PERNAMBUCO .	2049	644770		
	R.DE JANEIRO	2600	780000		
	GUANABARA. .	189714	59232153		
	S. PAULO . .	38157	10856915	254361	7711906
IMP. T.R.BRANCO.	DO AMAZONAS . .	2720	1381580		
	PARA	120	55920		
	GUANABARA. .	480	172800	3320	161030
IMP. PARA. . . .	DE PERNAMBUCO .	5755	1636800		
	BAHIA. . . .	201232	62639370		
	GUANABARA. .	524859	163159752		
	S. PAULO . .	94604	26486080	826450	25392200
IMP. T. DO AMAPA	DO PARA	6716	2579073		
	BAHIA. . . .	3375	1020000		
	GUANABARA. .	28713	8361364		
	S. PAULO . .	3000	870000	41804	1283043
IMP. MARANHÃO. .	DA GUANABARA. .	19821	6409834	19821	640983
IMP. CEARA . . .	DA GUANABARA. .	17550	4955250	17550	495525
IMP. R.G.DO NORTE	DA GUANABARA. .	7330	2148239	7330	21482
IMP. PARAIBA . .	DA BAHIA. . . .	2105	643500		
	GUANABARA. .	200	62000	2305	70550
IMP. PERNAMBUCO.	DA GUANABARA. .	240	98400		
	S. CATARINA.	28275	7359296	28515	745769
IMP. ALAGOAS . .	DA GUANABARA. .	12652	3584750	12652	358475
IMP. SERGIPE . .	DA GUANABARA. .	600	174000	600	17400
IMP. BAHIA . . .	DA GUANABARA. .	10568	3208930	10568	320893
IMP. S. CATARINA	DA GUANABARA. .	720	172800	720	17280

COMÉRCIO DE CABOTAGEM

IMPORTAÇÃO POR PRINCIPAIS MERCADORIAS, SEGUNDO OS DESTINOS E PROCEDÊNCIAS - 1961

MERCADORIAS E DESTINOS	PROCEDENCIAS	QUANTIDADE (Kg)	VALOR (Cr$)	TOTAIS (DESTINOS E MERCADORIAS) QUANTIDADE (Kg)	TOTAIS (DESTINOS E MERCADORIAS) VALOR (Cr$)
IMP. 6OIAS . . .	DO PARA	105	32202	105	32202
				1321253•	406975353•
43250 QUEIJO.					
IMP. RONDONIA. .	DO AMAZONAS . .	423	118180		
	PARA	565	174420	988	292600
IMP. T. DO ACRE.	OD AMAZONAS . .	45	5000		
	PARA	159	45700		
	GUANABARA. .	42	8064	246	58764
IMP. AMAZONAS. .	DO PARA	239	80221		
	GUANABARA. .	12726	3085173	12965	3165394
IMP. T.R.BRANCO.	DO AMAZONAS . .	48	16800	48	16800
IMP. PARA. . . .	DO CEARA. . . .	90	10000		
	GUANABARA. .	245619	64261764		
	S. PAULO . .	7441	1634005	253150	65905769
IMP. T. DO AMAPA	DO PARA	401	114962		
	GUANABARA. .	1187	303172	1588	418134
IMP. MARANHAO. .	DA GUANABARA. .	8162	2108745	8162	2108745
IMP. CEARA . . .	DA GUANABARA. .	4700	1310000	4700	1310000
IMP. R.G.DO NORTE	DA GUANABARA. .	2035	440439	2035	440439
IMP. PERNAMBUCO.	DA GUANABARA. .	35027	9352820		
	S. CATARINA.	227	53069	35254	9405889
IMP. ALAGOAS . .	DA GUANABARA. .	9640	2604800	9640	2604800
IMP. SERGIPE . .	DA GUANABARA. .	4600	1272000	4600	1272000
IMP. BAHIA . . .	DA GUANABARA. .	1612	319515	1612	319515
IMP. S. CATARINA	DA GUANABARA. .	460	106000	460	106000
				335448•	87424849•
011 44019 ARROZ SEM CASCA					
IMP. RONDONIA. .	DO AMAZONAS . .	35614	1485450		
	PARA	412320	13571050	447934	15056500
IMP. T. DO ACRE.	OO AMAZONAS . .	3031	134300		
	PARA	201960	6309700	204991	6444000
IMP. AMAZONAS. .	DE RONDONIA . .	44836	1157000		
	PARA	3196200	79487591		
	GUANABARA. .	30900	789000		
	S. PAULO . .	47554	1257600		
	R. G. DO SUL	46200	1159620	3365690	83850811
IMP. T.R.BRANCO.	DO AMAZONAS . .	27830	1017680		
	PARA	30000	1015000	57830	2032680
IMP. PARA. . . .	OA GUANABARA. .	14800	375000	14800	375000
IMP. T. DO AMAPA	DO PARA	84740	2285355		
	GUANABARA. .	51000	1799000	135740	4084355

COMÉRCIO DE CABOTAGEM

IMPORTAÇÃO POR PRINCIPAIS MERCADORIAS, SEGUNDO OS DESTINOS E PROCEDÊNCIAS - 1961

MERCADORIAS E DESTINOS		PROCEDENCIAS	QUANTIDADE (Kg)	VALOR (Cr$)	TOTAIS (DESTINOS E MERCADORIAS) QUANTIDADE (Kg)	TOTAIS (DESTINOS E MERCADORIAS) VALOR (Cr$)
IMP.	MARANHAO . .	00 PARA	36000	750000		
					36000	75000
IMP.	PIAUI . . .	00 PARA	12000	260000		
					12000	26000
IMP.	CEARA . . .	00 PARA	1056600	16860660		
		MARANHAO . .	4565140	107021500		
		PERNAMBUCO .	600	16300		
		ALAGOAS. . .	1495000	27250000		
		SERGIPE. . .	634701	10217200		
		R. 6. 00 BUL	1072965	28746110		
					8825006	19011177
IMP.	R.6.00 NORTE	00 MARANHAO . .	95200	2364000		
		SERGIPE. . .	28875	578000		
		R. 6. 00 BUL	4185436	115031419		
					4309511	11797341
IMP.	PARAIBA . .	00 MARANHAO . .	29750	600000		
		CEARA. . . .	63000	1300000		
		SERGIPE. . .	1458204	38800850		
		R. 6. 00 BUL	3897702	105349850		
					5448656	14605070
IMP.	PERNAMBUCO.	00 PARA	12000	340000		
		MARANHAO . .	115765	3122000		
		SERGIPE. . .	1631113	40129368		
		GUANABARA. .	40770	1137800		
		S. CATARINA.	169441	6059500		
		R. 6. 00 BUL	15101766	421757031		
					17070855	47254569
IMP.	ALAGOAS . .	0E SERGIPE. . .	636650	11864540		
		R. 6. 00 BUL	168885	4974093		
					805535	1683863
IMP.	BAHIA . . .	00 MARANHAO . .	95200	2915000		
		SERGIPE. . .	369620	7844513		
		GUANABARA. .	29900	970000		
		S. PAULO . .	11900	380000		
		S. CATARINA.	23244	619000		
		R. 6. 00 BUL	17893632	386072632		
					18423496	39900114
IMP.	E. SANTO. .	0A BAHIA. . . .	60	1200		
		R. 6. 00 BUL	19107671	539305168		
					19107731	53930636
IMP.	R.OE JANEIRO	0E S. CATARINA.	98152	3181968		
		R. 6. 00 BUL	3796573	89295916		
					3894725	9247788
IMP.	GUANABARA .	00 PARA	447000	9707800		
		MARANHAO . .	15856448	450010300		
		ALAGOAS. . .	85300	2584000		
		SERGIPE. . .	52880	1068000		
		S. CATARINA.	16836679	4751774430		
		R. 6. 00 BUL	150331057	4080140532		
					183609364	501868806
IMP.	S. PAULO. .	00 PARA	792000	21186000		
		MARANHAO . .	752670	21872038		
		ALAGOAS. . .	263278	7870200		
		SERGIPE. . .	104050	2035000		
		S. CATARINA.	999809	28970700		
		R. 6. 00 BUL	14446793	435155898		
					17358600	51708983
IMP.	M. GROSSO .	00 AMAZONAS . .	300	11750		
		PARA	3000	40000		
					3300	5175
					283131764*	762298861
44030 ARROZ QUIRERA OU MEIO ARROZ. ..						
IMP.	AMAZONAS. .	00 PARA	3000	55000		
					3000	5500
IMP.	PIAUI . . .	0E SERGIPE. . .	3000	30000		
					3000	3000
IMP.	CEARA . . .	0E SERGIPE. . .	79410	565300		
					79410	56530

COMÉRCIO DE CABOTAGEM

IMPORTAÇÃO POR PRINCIPAIS MERCADORIAS, SEGUNDO OS DESTINOS E PROCEDÊNCIAS - 1961

MERCADORIAS E DESTINOS	PROCEDENCIAS	QUANTIDADE (Kg)	VALOR (Cr$)	TOTAIS (DESTINOS E MERCADORIAS) QUANTIDADE (Kg)	TOTAIS (DESTINOS E MERCADORIAS) VALOR (Cr$)
IMP. PARAIBA . .	DE SERGIPE. . .	51000	510000	51000	510000
IMP. PERNAMBUCO.	DO PARA	9300	90535		
	SERGIPE. . .	4320	28800		
	R. G. DO SUL	245300	2368000	258920	2487335
IMP. ALAGOAS . .	DE SERGIPE. . .	33690	187500	33690	187500
IMP. GUANABARA .	DO PARA	53400	350400		
	SERGIPE. . .	2700	22500		
	S. CATARINA.	83183	1314400		
	R. G. DO SUL	13757389	174727040	13896672	176414340
IMP. S. PAULO. .	DO PARA	30000	600000		
	ALAGOAS. . .	14950	100000		
	S. CATARINA.	2380	30000		
	R. G. DO SUL	2980	20000	50310	750000
IMP. PARANA. . .	DO R. G. DO SUL	10200	158100	10200	158100
				14386202*	181157575*
44040 CANJICA DE ARROZ.					
IMP. CEARA . . .	DO R. G. DO SUL	8940	120000	8940	120000
IMP. R.G.DO NORTE	DO R. G. DO SUL	12000	129000	12000	129000
IMP. PERNAMBUCO.	DO R. G. DO SUL	144000	2400000	144000	2400000
IMP. E. SANTO. .	DO R. G. DO SUL	27963	545220	27963	545220
IMP. R.DE JANEIRO	DO R. G. DO SUL	5950	110000	5950	110000
IMP. GUANABARA .	DO R. G. DO SUL	2688427	42151796	2688427	42151796
IMP. S. PAULO. .	DO R. G. DO SUL	161964	3186500	161964	3186500
				3049244*	48642516*
44205 MILHO EM GRAO					
IMP. T. DO ACRE.	DO PARA	180	1000	180	1000
IMP. AMAZONAS. .	DE RONDONIA . .	21077	307000		
	PARA	231600	2815120		
	MARANHAO . .	20940	251280		
	CEARA. . . .	30840	182400	304457	3555800
IMP. T.R.BRANCO.	DE RONDONIA . .	1309	22000	1309	22000
IMP. PARA. . . .	DE RONDONIA . .	595	5000		
	MARANHAO . .	103800	658600		
	CEARA. . . .	1177975	9206060		
	PERNAMBUCO .	350700	2326100	1633070	12195760
IMP. T. DO AMAPA	DO PARA	1260	21970	1260	21970
IMP. PARAIBA . .	DE S. PAULO . .	1600	47336	1600	47336
IMP. ALAGOAS . .	DE SERGIPE. . .	1250	12600	1250	12600
IMP. BAHIA . . .	DE ALAGOAS. . .	484080	4040000	484080	4040000

COMÉRCIO DE CABOTAGEM

IMPORTAÇÃO POR PRINCIPAIS MERCADORIAS, SEGUNDO OS DESTINOS E PROCEDÊNCIAS - 1961

MERCADORIAS E OESTINOS	PROCEDENCIAS	QUANTIDADE (Kg)	VALOR (Cr$)	TOTAIS (DESTINOS E MERCADORIAS) QUANTIDADE (Kg)	TOTAIS (DESTINOS E MERCADORIAS) VALOR (Cr$)
IMP. GUANABARA .	OE ALAGOAS. . .	16150	270000		
				16150	270000
				2443356*	20166466*
44300 44399 TRIGO					
IMP. RONDONIA. .	OO PARA	160	12800		
	GUANABARA. .	1200	86300		
				1360	99100
IMP. T. DO ACRE.	OO PARA	270	31800		
	GUANABARA. .	540	38400		
				810	70200
IMP. AMAZONAS. .	OA GUANABARA. .	1510	93800		
	S. PAULO . .	6171	301380		
				7681	395180
IMP. PARA. . . .	OE S. PAULO . .	8315	533000		
				8315	533000
IMP. T. DO AMAPA	OO PARA	150	14000		
				150	14000
IMP. MARANHAO. .	OA GUANABARA. .	934	69450		
	R. G. DO SUL	2595	163130		
				3529	232580
IMP. CEARA . . .	OA GUANABARA. .	60	4200		
	R. G. DO SUL	7207759	124922000		
				7207819	124926200
IMP. R.G.DO NORTE	OA GUANABARA. .	60	3900		
	R. G. DO SUL	1070000	19581000		
				1070060	19584900
IMP. PARAIBA . .	DO R. G. DO SUL	1338000	22300000		
				1338000	22300000
IMP. PERNAMBUCO.	DO R. G. DO SUL	17342172	433484962		
				17342172	433484962
IMP. BAHIA . . .	OA GUANABARA. .	2424	164700		
	S. PAULO . .	1235	87500		
	R. G. DO SUL	6730189	173573320		
				6733848	173825520
IMP. E. SANTO. .	OO R. G. DO SUL	1369300	27930000		
				1369300	27930000
IMP. R.DE JANEIRO	OO R. G. DO SUL	8675000	172875000		
				8675000	172875000
IMP. GUANABARA .	OE S. CATARINA.	392454	7885080		
	R. G. DO SUL	46035287	1090684245		
				46427741	1098569325
IMP. S. PAULO. .	OO R. G. DO SUL	38080824	856558823		
				38080824	856558823
				128266609*	2931398190*
44300 TRIGO EM GRAO					
IMP. PARA. . . .	OE S. PAULO . .	200	10000		
				200	10000
IMP. CEARA . . .	OO R. G. DO SUL	4470540	78260000		
				4470540	78260000
IMP. R.G.DO NORTE	OO R. G. DO SUL	1070000	19581000		
				1070000	19581000
IMP. PARAIBA . .	OO R. G. DO SUL	1338000	22300000		
				1338000	22300000
IMP. PERNAMBUCO.	DO R. G. DO SUL	10978298	271579271		
				10978298	271579271

COMÉRCIO DE CABOTAGEM

IMPORTAÇÃO POR PRINCIPAIS MERCADORIAS, SEGUNDO OS DESTINOS E PROCEDÊNCIAS - 1961

MERCADORIAS E DESTINOS	PROCEDENCIAS	QUANTIDADE (Kg)	VALOR (Cr$)	TOTAIS (DESTINOS E MERCADORIAS) QUANTIDADE (Kg)	TOTAIS (DESTINOS E MERCADORIAS) VALOR (Cr$)
IMP. BAHIA . . .	DD R. 6. DD BUL	46000D0	118220000		
				4600000	118220000
IMP. E. BANTD. .	DD R. 6. DD BUL	1369300	27930000		
				1369300	27930000
IMP. R.DE JANEIRD	DD R. 6. DD BUL	8675000	172875000		
				8675000	172875000
IMP. GUANABARA .	DE B. CATARINA.	392454	7885080		
	R. 6. DD BUL	34622941	799938489		
				35015395	807823569
IMP. B. PAULD. .	DD R. 6. DD BUL	31526849	691591800		
				31526849	691591800
				99043582*	2210170640*
44604 FARINHA DE TRIGD.					
IMP. RONDONIA. .	DD AMAZONAS . .	60848	1849230		
	PARA	451500	16205760		
	BAHIA. . . .	40000	881600		
				552348	18936590
IMP. T. DO ACRE.	DD AMAZONAS . .	31025	1296921		
	PARA	596150	2000326		
				627175	21329347
IMP. AMAZONAS. .	DE RONDONIA . .	10000	350000		
	PARA	2366300	78624071		
	CEARA. . . .	100000	1897000		
	PERNAMBUCD .	65000	2468550		
	BAHIA. . . .	682500	27582949		
	GUANABARA. .	2289368	66594392		
	B. PAULD . .	1914313	64094425		
				7427481	241611387
IMP. T.R.BRANCD.	DD AMAZONAS . .	150	12000		
				150	12000
IMP. PARA. . . .	DE PERNAMBUCD .	20000	798376		
	B. PAULD . .	50337	1616330		
				70337	2414706
IMP. T. DO AMAPA	DD PARA	242750	7974291		
	GUANABARA. .	3000	122220		
	S. PAULD . .	50000	1594000		
				295750	9690511
IMP. MARANHAO. .	DD PARA	399750	10122380		
	CEARA. . . .	602750	23852610		
	PERNAMBUCD .	102500	3776774		
	BAHIA. . . .	594320	22969100		
	GUANABARA. .	149896	4539625		
	B. PAULD . .	60000	2104080		
	R. 6. DD BUL	497500	22095000		
				2406716	89459569
IMP. PIAUI . . .	DE PERNAMBUCD .	70000	2909450		
	BAHIA. . . .	59960	2318100		
				129960	5227550
IMP. CEARA . . .	DA BAHIA. . . .	273880	11125500		
	B. PAULO . .	150000	2438700		
				423880	13564200
IMP. R.G.DO NORTE	DA BAHIA. . . .	3462660	132333818		
	B. PAULD . .	10250	418310		
				3472910	132752128
IMP. PARAIBA . .	DE PERNAMBUCD .	7500	260850		
	BAHIA. . . .	358800	11236574		
	R. 6. DD BUL	50000	2040000		
				416300	13537424
IMP. PERNAMBUCD.	DE BERGIPE. . .	44750	1356630		
	BAHIA. . . .	1206960	32063754		
	B. PAULD . .	277900	6313020		
				1529610	39733404
IMP. ALAGOAS . .	DE BERGIPE. . .	48650	1654301		
	BAHIA. . . .	2454200	85923335		
	GUANABARA. .	4048	122154		
	B. PAULD . .	3524	77184		
	R. 6. DD BUL	950000	3840000		
				2604422	91616974

COMÉRCIO DE CABOTAGEM

IMPORTAÇÃO POR PRINCIPAIS MERCADORIAS, SEGUNDO OS DESTINOS E PROCEDÊNCIAS - 1961

MERCADORIAS E DESTINOS	PROCEDENCIAS	QUANTIDADE (Kg)	VALOR (Cr$)	TOTAIS (DESTINOS E MERCADORIAS) QUANTIDADE (Kg)	TOTAIS (DESTINOS E MERCADORIAS) VALOR (Cr$)
IMP. BAHIA . . .	0E SERGIPE. . .	1000	36280		
	GUANABARA. .	1775	62820		
				2775	99100
IMP. GUANABARA .	00 R.G.DO NORTE	138800	520000		
	R. G. DO SUL	42530	760060		
				181330	1280060
IMP. S. PAULO. .	00 R. G. DO SUL	5000	200900		
				5000	200900
IMP. S. CATARINA	0A GUANABARA. .	135347	4366080		
	PARANA . . .	1906270	58474150		
				2041617	62840230
IMP. M. GROSSO .	00 AMAZONAS . .	120	3000		
				120	3000
				22187881*	744309080*
44652 AMIDOS E FECULAS DE MILHO . . .					
IMP. RONDONIA. .	00 AMAZONAS . .	6903	522583		
	PARA	2344	220159		
	GUANABARA. .	390	122450		
	S. PAULO . .	1830	136000		
				11467	1001192
IMP. T. DO ACRE.	00 AMAZONAS . .	3356	227390		
	PARA	5295	374691		
	GUANABARA. .	210	22801		
	S. PAULO . .	11932	1001632		
				20793	1626513
IMP. AMAZONAS. .	00 PARA	716	55865		
	GUANABARA. .	100	9170		
	S. PAULO . .	135205	8916845		
				136021	8981880
IMP. T.R.BRANCO.	00 AMAZONAS . .	3868	303640		
	PARA	180	14796		
	S. PAULO . .	1164	78900		
				5212	397336
IMP. PARA. . . .	0E S. PAULO . .	301815	19849613		
				301815	19849613
IMP. T. DO AMAPA	00 PARA	4204	349979		
	GUANABARA. .	4635	298066		
	S. PAULO . .	12587	854640		
				21426	1502685
IMP. MARANHÃO. .	00 PARA	191	12939		
	S. PAULO . .	660	30030		
				851	42969
IMP. PIAUI . . .	0E S. PAULO . .	298	10110		
				298	10110
IMP. CEARA . . .	0E S. PAULO . .	5950	200400		
				5950	200400
IMP. R.G.DO NORTE	0E S. PAULO . .	20528	723180		
				20528	723180
IMP. PERNAMBUCO.	0E S. PAULO . .	404838	13567695		
				404838	13567695
IMP. SERGIPE . .	0E S. PAULO . .	15173	408807		
				15173	408807
IMP. BAHIA . . .	0E S. PAULO . .	39908	1471139		
				39908	1471139
IMP. M. GROSSO .	00 AMAZONAS . .	40	1800		
				40	1800
IMP. GOIAS . . .	00 PARA	183	13195		
				183	13195
				984503*	49798514*

COMÉRCIO DE CABOTAGEM

IMPORTAÇÃO POR PRINCIPAIS MERCADORIAS, SEGUNDO OS DESTINOS E PROCEDÊNCIAS - 1961

MERCADORIAS E DESTINOS	PROCEDENCIAS	QUANTIDADE (Kg)	VALOR (Cr$)	TOTAIS (DESTINOS E MERCADORIAS) QUANTIDADE (Kg)	TOTAIS (DESTINOS E MERCADORIAS) VALOR (Cr$)
44805 AVEIA EM FLOCOS					
IMP. RONDONIA. . 00	AMAZONAS . .	4175	524623		
	GUANABARA. .	4240	520306		
	S. PAULO . .	1800	254668		
				10215	1299597
IMP. T. DO ACRE. 00	AMAZONAS . .	1702	174256		
	GUANABARA. .	1710	252093		
				3412	426349
IMP. AMAZONAS. . 0A	GUANABARA. .	9221	1145638		
	S. PAULO . .	20970	3200470		
				30191	4346108
IMP. T.R.BRANCO. 00	AMAZONAS . .	1865	278095		
				1865	278095
IMP. PARA. . . . 0E	PERNAMBUCO .	6786	1005927		
	GUANABARA. .	11142	1534739		
	S. PAULO . .	2493	390715		
	R. G. DO SUL	46100	6527960		
				66521	9459341
IMP. T. DO AMAPA 0A	GUANABARA. .	3600	539600		
	S. PAULO . .	2700	463500		
				6300	1003100
IMP. MARANHAO. . 0E	S. PAULO . .	450	64865		
	R. G. DO SUL	5964	561882		
				6414	626747
IMP. PIAUI . . . 00	R. G. DO SUL	3675	518278		
				3675	518278
IMP. CEARA . . . DA	GUANABARA. .	5210	623154		
	S. PAULO . .	1890	262265		
	R. G. DO SUL	268	27981		
				7368	913400
IMP. R.G.DO NORTE 0E	S. PAULO . .	2648	379814		
	R. G. DO SUL	19525	2106996		
				22173	2486810
IMP. PARAIBA . . 0E	S. PAULO . .	1566	236334		
	R. G. DO SUL	10260	1377748		
				11826	1614082
IMP. PERNAMBUCO. 0E	S. PAULO . .	21600	2724356		
	R. G. DO SUL	57411	6140777		
				79011	8865133
IMP. ALAGOAS . . 0E	S. PAULO . .	3869	547493		
	R. G. DO SUL	5220	536685		
				9089	1084178
IMP. SERGIPE . . DA	GUANABARA. .	5400	710348		
	S. PAULO . .	90	14163		
	R. G. DO SUL	12751	1786106		
				18241	2510617
IMP. BAHIA . . . 0A	GUANABARA. .	540	74572		
	S. PAULO . .	9748	1400823		
	R. G. DO SUL	91657	11403304		
				101945	12878699
IMP. GUANABARA . 00	R. G. DO SUL	5939	649215		
				5939	649215
IMP. S. PAULO. . 00	R. G. DO SUL	830	85750		
				830	85750
IMP. M. GROSSO . 00	AMAZONAS . .	20	3500		
				20	3500
				385035*	49048999*
44820 MALTE OU CEVADA TORREFATA . . .					
IMP. PERNAMBUCO. 0E	S. PAULO . .	350450	12148720		
				350450	12148720
IMP. GUANABARA . 00	R. G. DO SUL	9917481	459009044		
				9917481	459009044

COMÉRCIO DE CABOTAGEM

IMPORTAÇÃO POR PRINCIPAIS MERCADORIAS, SEGUNDO OS DESTINOS E PROCEDÊNCIAS - 1961

MERCADORIAS E DESTINOS	PROCEDENCIAS	QUANTIDADE (Kg)	VALOR (Cr$)	TOTAIS (DESTINOS E MERCADORIAS) QUANTIOADE (Kg)	TOTAIS (DESTINOS E MERCADORIAS) VALOR (Cr$)
IMP. 8. PAULO. . 00	R. 6. 00 8UL	657954	29536798	657954	29536798
				10925885*	500694562
44860 PREP.DE FARINHAS, AMIDOS OU EXTRATO DE MALTE P.ALIMENTAÇÃO INFANTL.					
IMP. RONOONIA. . 00	AMAZONAS . .	1984	388132		
	PARA	3084	285111		
	GUANABARA. .	445	52839		
	8. PAULO . .	18612	980251	24125	1706333
IMP. T. 00 ACRE. 00	PARA	17450	1989594		
	GUANABARA. .	900	137325		
	8. PAULO . .	8132	443459	26482	2570378
IMP. AMAZONAS. . 00	PARA	19970	641330		
	GUANABARA. .	18274	1666139		
	8. PAULO . .	71458	4162938	109702	6470407
IMP. PARA. . . . 0A	GUANABARA. .	6964	1242000		
	8. PAULO . .	117935	7858303	124899	9100303
IMP. T. DO AMAPA 00	PARA	45598	6839308		
	8. PAULO . .	9924	600440	55522	7439748
IMP. MARANHÃO. . 00	PARA	49	6632		
	8. PAULO . .	22995	1478188	23044	1484820
IMP. PIAUI . . . 0A	GUANABARA. .	63	12232		
	8. PAULO . .	76983	4169271	77046	4181503
IMP. CEARA . . . 0A	GUANABARA. .	1908	285340		
	8. PAULO . .	340028	18030952	341936	18316292
IMP. R.6.00 NORTE 0A	GUANABARA. .	73	7560		
	8. PAULO . .	144407	7840424	144480	7847984
IMP. PARAIBA . . 0E	8. PAULO . .	179256	10172052	179256	10172052
IMP. PERNAMBUCO. 0E	8. PAULO . .	905446	48712051	905446	48712051
IMP. ALAGOAS . . 0A	GUANABARA. .	14	1980		
	8. PAULO . .	75362	4026252	75376	4028232
IMP. SERGIPE . . 0E	8. PAULO . .	41336	2294020	41336	2294020
IMP. BAHIA . . . 0E	8. PAULO . .	139334	8038470	139334	8038470
IMP. GOIAS . . . 00	PARA	356	55796	356	55796
				2268340*	132418389
45431 45433 CASTANHAS OU PARA, P.ALIMENTAÇÃO					
IMP. AMAZONAS. . 0E	RONOONIA . .	3454084	98139200		
	T. 00 ACRE .	4924900	174280500		
	PARA	203220	6055400	8582204	278475100
IMP. PARA. . . . 0E	RONOONIA . .	127975	4360700		
	T. 00 ACRE .	6877475	248258500		
	AMAZONAS . .	7500	345000		
	T. 00 AMAPA.	2923030	123417300	9935980	376381500

COMÉRCIO DE CABOTAGEM

IMPORTAÇÃO POR PRINCIPAIS MERCADORIAS, SEGUNDO OS DESTINOS E PROCEDÊNCIAS - 1961

MERCADORIAS E DESTINDS	PRDCEDENCIAS	QUANTIOADE (Kg)	VALDR (Cr$)	TDTAIS (DESTINDS E MERCAODRIAS) QUANTIOADE (Kg)	TDTAIS (DESTINDS E MERCAODRIAS) VALDR (Cr$)
IMP. PERNAMBUCO. OD	AMAZONAS . .	1000	55000		
				1000	55000
IMP. BAHIA . . . 00	PARA	2000	130000		
				2000	130000
IMP. GUANABARA . DO	AMAZONAS . .	19220	1508400		
	PARA	33450	4945250		
				52670	6453650
IMP. S. PAULO. . OE	RONDONIA . .	691	21000		
	AMAZONAS . .	78460	6082450		
	PARA	308965	24724350		
				388116	30827800
IMP. PARANA. . . 00	PARA	34055	2733775		
				34055	2733775
IMP. R.G.DO SUL. 00	AMAZONAS . .	3520	365600		
	PARA	40785	5627175		
				44305	5992775
				19040330*	70104960**
45446 COCOS.P. ALIMENTACAO.					
IMP. GUANABARA . OE	PERNAMBUCO .	36210	1006500		
	S. PAULO . .	290	10000		
				36500	1016500
				36500*	1016500**
4500 45699 FRUTAS EM CONSERVA					
IMP. RONDONIA. . 00	AMAZONAS . .	14822	1457118		
	PARA	63830	4617398		
	CEARA. . . .	240	60128		
	GUANABARA. .	15097	1276636		
	S. PAULO . .	1930	146869		
				95919	7558149
IMP. T. DO ACRE. 00	AMAZONAS . .	6622	389956		
	PARA	27871	2400650		
	GUANABARA. .	16678	1067581		
	S. PAULO . .	14536	935985		
				65707	4794272
IMP. AMAZONAS. . 00	PARA	15982	1348888		
	CEARA. . . .	47	11038		
	PERNAMBUCO .	52726	2762413		
	GUANABARA. .	92908	6474799		
	S. PAULO . .	64238	4631152		
	R. G. DO SUL	14321	1086013		
				240222	16314303
IMP. T.R.BRANCO. DO	AMAZONAS . .	14044	1240633		
	PARA	2088	165414		
	GUANABARA. .	6637	343019		
	S. PAULO . .	888	49707		
				23657	1798773
IMP. PARA. . . . 00	CEARA. . . .	14046	2361742		
	PERNAMBUCO .	178844	9679989		
	R.DE JANEIRO	4100	206703		
	GUANABARA. .	225995	18000772		
	S. PAULO . .	132675	9768609		
	R. G. DO SUL	37828	2825192		
				593488	42843007
IMP. T. DO AMAPA 00	PARA	11274	934920		
	CEARA. . . .	593	146968		
	GUANABARA. .	57118	3146275		
	S. PAULO . .	2919	265499		
				71904	4493662
IMP. MARANHAO. . 00	PARA	13699	1080450		
	PERNAMBUCO .	4680	200506		
	GUANABARA. .	39070	3098351		
	S. PAULO . .	40354	2602754		
	R. G. DO SUL	8208	599253		
				106011	7581314

COMÉRCIO DE CABOTAGEM

IMPORTAÇÃO POR PRINCIPAIS MERCADORIAS, SEGUNDO OS DESTINOS E PROCEDÊNCIAS - 1961

MERCADORIAS E DESTINOS		PROCEDENCIAS	QUANTIDADE (Kg)	VALOR (Cr$)	TOTAIS (DESTINOS E MERCADORIAS) QUANTIDADE (Kg)	TOTAIS (DESTINOS E MERCADORIAS) VALOR (Cr$)
IMP.	PIAUI . . .	00 PARA	780	68583		
		PERNAMBUCO .	12360	569651		
		GUANABARA. .	64310	4372367		
		S. PAULO . .	12325	752798		
		R. G. DO SUL	1486	119750		
					91261	588314
IMP.	CEARA . . .	DO PARA	1027	118262		
		R.DE JANEIRO	21000	1293358		
		GUANABARA. .	90396	6283504		
		S. PAULO . .	16810	1161711		
		R. G. DO SUL	508703	676338		
					637936	953317
IMP.	R.G.DO NORTE	DE PERNAMBUCO .	6876	323454		
		GUANABARA. .	30085	2181125		
		S. PAULO . .	4449	284862		
		R. G. DO SUL	6093	452383		
					47503	324182
IMP.	PARAIBA . .	OA GUANABARA. .	44951	4075168		
		S. PAULO . .	4279	255827		
		R. G. DO SUL	7467	553365		
					56697	488436
IMP.	PERNAMBUCO.	OA GUANABARA. .	168188	14033554		
		S. PAULO . .	84432	6049370		
		R. G. DO SUL	32961	2467422		
					285581	2255034
IMP.	ALAGOAS . .	DA GUANABARA. .	19342	1842472		
		S. PAULO . .	11825	719678		
		R. G. DO SUL	6558	546472		
					37725	310862
IMP.	SERGIPE . .	DA GUANABARA. .	25855	1530769		
		S. PAULO . .	46892	2938662		
		R. G. DO SUL	2134	153461		
					74881	462892
IMP.	BAHIA . . .	DE PERNAMBUCO .	73206	5162859		
		R.DE JANEIRO	3510	194103		
		GUANABARA. .	199635	15563641		
		S. PAULO . .	95873	7247871		
		R. G. DO SUL	93399	6883487		
					465623	3505196
IMP.	E. SANTO. .	DE PERNAMBUCO .	24080	2999882		
		R. G. DO SUL	80359	4722075		
					104439	772195
IMP.	R.DE JANEIRO	DE S. CATARINA.	118	5374		
		R. G. DO SUL	44520	2993040		
					44638	299841
IMP.	GUANABARA .	DO PARA	12289	1808745		
		CEARA. . . .	363175	17797072		
		PERNAMBUCO .	149647	10548931		
		S. CATARINA.	91	7257		
		R. G. DO SUL	1349495	89855549		
					1874697	18019955
IMP.	S. PAULO. .	DO PARA	450	47250		
		MARANHÃO . .	650	74025		
		CEARA. . . .	630526	15589166		
		PERNAMBUCO .	22996	1504075		
		S. CATARINA.	2180	89256		
		R. G. DO SUL	424461	28624365		
					1081203	18623813
IMP.	PARANA. . .	DE PERNAMBUCO .	5025	188492		
		R. G. DO SUL	3098	211188		
					8123	39968
IMP.	S. CATARINA	DE PERNAMBUCO .	953	48754		
		GUANABARA. .	20956	1445603		
					21909	14943
IMP.	R.G.DO SUL.	00 PARA	580	38640		
		PERNAMBUCO .	408938	19368773		
		SERGIPE. . .	1250	78750		
		GUANABARA. .	49171	3535256		
		S. PAULO . .	128	16212		
					460067	2303761

COMÉRCIO DE CABOTAGEM

IMPORTAÇÃO POR PRINCIPAIS MERCADORIAS, SEGUNDO OS DESTINOS E PROCEDÊNCIAS - 1961

MERCADORIAS E DESTINOS	PROCEDÊNCIAS	QUANTIDADE (Kg)	VALOR (Cr$)	TOTAIS (DESTINOS E MERCADORIAS) QUANTIDADE (Kg)	TOTAIS (DESTINOS E MERCADORIAS) VALOR (Cr$)
IMP. M. GROSSO . 00	AMAZONAS . .	40	3800		
				40	3800
IMP. GOIAS . . . 00	PARA	682	90484		
				682	90484
				6489913*	576443821*
4601 46029 AÇUCAR DE CANA, REFINADO E NÃO.					
IMP. RONODNIA. . 00	AMAZONAS . .	427348	9980728		
	PARA	1719440	50012261		
	PARAIBA. . .	116000	3120000		
	GUANABARA. .	276714	6066500		
				2539502	69179489
IMP. T. OD ACRE. 00	AMAZONAS . .	168131	4408066		
	PARA	1305160	28875491		
	PARAIBA. . .	126600	3138305		
	GUANABARA. .	2980	90000		
				1602871	36511862
IMP. AMAZONAS. . 00	PARA	1239720	30645810		
	PARAIBA. . .	1218300	30866000		
	PERNAMBUCO .	11022480	252916470		
	ALAGOAS. . .	1948250	46254300		
	R.DE JANEIRO	72000	2300000		
	GUANABARA. .	1535001	40950308		
	S. PAULO . .	809299	18222255		
				17845050	422155143
IMP. T.R.BRANCO. DD	AMAZONAS . .	278635	8993966		
	PARA	18000	324800		
	PARAIBA. . .	29000	780000		
	GUANABARA. .	11920	426000		
				337555	10524766
IMP. PARA. . . . 00	CEARA. . . .	1815	39000		
	R.G.DO NORTE	4852806	113940400		
	PARAIBA. . .	6248320	138966490		
	PERNAMBUCO .	21427065	516278525		
	ALAGOAS. . .	8506651	163130296		
	BAHIA. . . .	636421	12913500		
	R.DE JANEIRO	48000	1388000		
	GUANABARA. .	2872668	65505850		
	S. PAULO . .	1105867	20968284		
				45699615	1033130345
IMP. T. OD AMAPA 00	PARA	510960	13193068		
	PARAIBA. . .	35160	785722		
	GUANABARA. .	240218	6158800		
	S. PAULO . .	60000	1060000		
				846338	21197590
IMP. MARANHÃO. . 00	PARA	22740	494137		
	CEARA. . . .	317230	3342800		
	R.G.DO NORTE	1909710	37719250		
	PARAIBA. . .	5078712	113743205		
	PERNAMBUCO .	4118549	86148703		
	ALAGOAS. . .	1686268	39519200		
	BAHIA. . . .	292771	5684000		
	GUANABARA. .	271310	8049022		
	S. PAULO . .	1500	36823		
				13698790	294737220
IMP. PIAUI . . . 00	CEARA. . . .	78050	1525000		
	R.G.DO NORTE	510840	15308000		
	PARAIBA. . .	123188	2705600		
	PERNAMBUCO .	1198420	27859776		
	GUANABARA. .	5560	137194		
				1916058	47535570
IMP. CEARA . . . 00	R.G.DO NORTE	1396067	25078000		
	PARAIBA. . .	1834790	40577500		
	PERNAMBUCO .	25282039	441814718		
	ALAGOAS. . .	18638263	318698370		
	SERGIPE. . .	588390	8924000		
	GUANABARA. .	145984	4072820		
	S. PAULO . .	89	5658		
				47885622	839171066
IMP. R.G.DO NORTE	DE PERNAMBUCO .	585251	8164120		

COMÉRCIO DE CABOTAGEM

IMPORTAÇÃO POR PRINCIPAIS MERCADORIAS, SEGUNDO OS DESTINOS E PROCEDÊNCIAS - 1961

MERCADORIAS E DESTINOS	PROCEDENCIAS	QUANTIDADE (Kg)	VALOR (Cr$)	TOTAIS (DESTINOS E MERCADORIAS) QUANTIDADE (Kg)	TOTAIS (DESTINOS E MERCADORIAS) VALOR (Cr$)
IMP. R.G.DO NORTE	DE S. PAULO . .	19945	400846		
				605196	856496
IMP. PARAIBA . .	DE S. PAULO . .	70	6437		
				70	643
IMP. PERNAMBUCO.	DO CEARA. . . .	120000	240000		
				120000	24000
IMP. ALAGOAS . .	DE SERGIPE. . .	38980	570690		
	R. G. DO SUL	35	3308		
				39015	57399
IMP. SERGIPE . .	DA GUANABARA. .	22196	735967		
				22196	73596
IMP. BAHIA . . .	DE PERNAMBUCO .	4522849	92520406		
	ALAGOAS. . .	14899364	298236890		
	SERGIPE. . .	48460	732706		
	R.DE JANEIRO	186000	5376350		
	GUANABARA. .	1471873	40773572		
	S. PAULO . .	15084	621778		
				21143630	43826160
IMP. E. SANTO. .	DA GUANABARA. .	2010	46752		
				2010	4675
IMP. GUANABARA .	DO PARA	300	7042		
	PERNAMBUCO .	67506660	1221740474		
	ALAGOAS. . .	52934102	908661948		
	SERGIPE. . .	6590425	122805695		
				127031487	225321515
IMP. S. PAULO. .	DE PERNAMBUCO .	19740000	298508088		
	ALAGOAS. . .	15652881	25625890		
	SERGIPE. . .	291000	4677816		
				35690281	55943879
IMP. PARANA. . .	DO R.DE JANEIRO	600000	13625000		
				600000	1362500
IMP. S. CATARINA	DO R.DE JANEIRO	30000	600000		
	S. PAULO . .	1456935	39194186		
				1486935	3979418
IMP. R.G.DO SUL.	DE PERNAMBUCO .	21305573	497321707		
	ALAGOAS. . .	12506584	233520816		
	SERGIPE. . .	548700	7920000		
	R.DE JANEIRO	29784761	704369810		
	GUANABARA. .	182406	4787636		
	S. PAULO . .	36127918	668534795		
				100455942	211645476
IMP. M. GROSSO .	DO AMAZONAS . .	14700	418750		
				14700	41875
IMP. GOIAS . . .	DO PARA	56220	1184016		
				56220	118401
				419639083*	820670344
4611O CAFE EM GRAO.					
IMP. RONDONIA. .	DO T. DO ACRE .	2509	375000		
	AMAZONAS . .	370426	5168900		
	PARA	6000	101000		
				378935	564490
IMP. T. DO ACRE.	DO AMAZONAS . .	770618	10538410		
	PARA	64800	1099800		
				835418	1163821
IMP. AMAZONAS. .	DO PARA	6000	101000		
	E. SANTO . .	300000	5000000		
	GUANABARA. .	21000000	350000000		
	S. PAULO . .	3300000	50500000		
				5706000	9060100
IMP. T.R.BRANCO.	DO AMAZONAS . .	200047	3435200		
				200047	343520
IMP. PARA. . . .	DO T. DO ACRE .	4920	180400		
	GUANABARA. .	9297000	155830000		
	S. PAULO . .	3000000	50000000		
				12301920	20601040

COMÉRCIO DE CABOTAGEM

IMPORTAÇÃO POR PRINCIPAIS MERCADORIAS, SEGUNDO OS DESTINOS E PROCEDÊNCIAS - 1961

MERCADORIAS E DESTINOS		PROCEDENCIAS	QUANTIDADE (Kg)	VALOR (Cr$)	TOTAIS (DESTINOS E MERCADORIAS) QUANTIDADE (Kg)	TOTAIS (DESTINOS E MERCADORIAS) VALOR (Cr$)
IMP.	T. DO AMAPA	DO PARA	150000	2463000		
		GUANABARA	12000	200000		
		S. PAULO	12000	200000		
					174000	2863000
IMP.	MARANHAO	DO CEARA	120000	2000000		
		GUANABARA	3690000	61500000		
		S. PAULO	1620000	22500000		
					5430000	86000000
IMP.	CEARA	DO E. SANTO	3000000	50000000		
		GUANABARA	7014960	116916000		
		S. PAULO	3900000	68000000		
		PARANA	600000	10000000		
					14514960	244916000
IMP.	R.G.DO NORTE	DA GUANABARA	180000	3000000		
		S. PAULO	600000	10000000		
					780000	13000000
IMP.	PERNAMBUCO	DO E. SANTO	5700000	95000000		
		GUANABARA	12900000	215000000		
		S. PAULO	5700000	95000000		
		PARANA	600000	10000000		
					24900000	415000000
IMP.	BAHIA	DE SERGIPE	133	5500		
		E. SANTO	6413520	106892000		
		GUANABARA	5347860	89131000		
		S. PAULO	990000	16500000		
					12751513	212528500
IMP.	GUANABARA	DO PARANA	33031080	550518000		
					33031080	550518000
IMP.	S. CATARINA	DO PARANA	8188200	136470000		
					8188200	136470000
IMP.	R.G.DO SUL	DO PARANA	21329220	361487000		
					21329220	361487000
					140521293*	2340112210*
46299	CACAU					
IMP.	RONDONIA	DE S. PAULO	14	2333		
					14	2333
IMP.	T. DO ACRE	DE S. PAULO	18	2781		
					18	2781
IMP.	AMAZONAS	DO PARA	50	17500		
		GUANABARA	50	28560		
		S. PAULO	5	1153		
					105	47213
IMP.	PARA	DO AMAZONAS	8820	352800		
		T. DO AMAPA	800	36000		
		PERNAMBUCO	5295	480282		
		BAHIA	28000	1040000		
		E. SANTO	16000	1240950		
		GUANABARA	1750	76860		
		S. PAULO	75	15919		
					60740	3242811
IMP.	T. DO AMAPA	DE S. PAULO	2	302		
					2	302
IMP.	MARANHAO	DA GUANABARA	78	41625		
		S. PAULO	340	41427		
					418	83052
IMP.	CEARA	DO PARA	20	7000		
		GUANABARA	80	38273		
					100	45273
IMP.	R.G.DO NORTE	DA GUANABARA	135	70760		
					135	70760
IMP.	PERNAMBUCO	DA BAHIA	26100	1827000		
		E. SANTO	1000	39900		
		GUANABARA	20	11424		
					27120	1878324

COMÉRCIO DE CABOTAGEM

IMPORTAÇÃO POR PRINCIPAIS MERCADORIAS, SEGUNDO OS DESTINOS E PROCEDÊNCIAS - 1961

MERCADORIAS E DESTINOS	PROCEDÊNCIAS	QUANTIDADE (Kg)	VALOR (Cr$)	TOTAIS (DESTINOS E MERCADORIAS) QUANTIDADE (Kg)	TOTAIS (DESTINOS E MERCADORIAS) VALOR (Cr$)
IMP. ALAGOAS . .	00 E. SANTO . .	40	10058		
	8. PAULO . .	10	2940	50	1299
IMP. BAHIA . . .	DA GUANABARA. .	174	20475	174	2047
IMP. GUANABARA .	DO PARA	5400	1326400	5400	132640
IMP. S. PAULO. .	00 PARA	10480	1254500		
	BAHIA. . . .	120	14640	10600	12691
IMP. PARANA. . .	DA BAHIA. . . .	1370	134550	1370	1345
IMP. S. CATARINA	DA GUANABARA. .	60	34272	60	342
IMP. R.G.DO SUL.	OA BAHIA. . . .	417668	43170300		
	GUANABARA. .	36239	2956581	453907	4612688
				560213*	5429756
46200 CACAU EM AMENDOAS					
IMP. PARA. . . .	00 AMAZONAS . .	2820	112800		
	T. DO AMAPA.	800	36000		
	E. SANTO . .	15000	1200000	18620	1348800
IMP. PERNAMBUCO.	DA BAHIA. . . .	26100	1827000	26100	18270
IMP. GUANABARA .	DO PARA	1200	110400	1200	1104
IMP. S. PAULO. .	00 PARA	10480	1254500	10480	12545
IMP. R.G.DO SUL.	OA BAHIA. . . .	210000	18000000	210000	1800000
				266400*	2254076
46250 MANTEIGA DE CACAU					
IMP. AMAZONAS. .	00 PARA	50	17500		
	GUANABARA. .	50	28560		
	8. PAULO . .	2	740	102	468
IMP. PARA. . . .	DE PERNAMBUCO .	5295	480282		
	8. PAULO . .	6	2220	5301	4825
IMP. MARANHAO. .	DA GUANABARA. .	78	41625	78	416
IMP. CEARA . . .	DO PARA	20	7000		
	GUANABARA. .	80	38273	100	452
IMP. R.G.DO NORTE	OA GUANABARA. .	135	70760	135	707
IMP. PERNAMBUCO.	DA GUANABARA. .	20	11424	20	114
IMP. ALAGOAS . .	00 E. SANTO . .	40	10058	40	100
IMP. BAHIA . . .	DA GUANABARA. .	9	5145	9	51
IMP. GUANABARA .	00 PARA	4200	1216000	4200	12160
IMP. PARANA. . .	OA BAHIA. . . .	360	85200	360	852

COMÉRCIO DE CABOTAGEM

IMPORTAÇÃO POR PRINCIPAIS MERCADORIAS, SEGUNDO OS DESTINOS E PROCEDÊNCIAS - 1961

MERCADORIAS E DESTINOS		PROCEDÊNCIAS	QUANTIDADE (Kg)	VALOR (Cr$)	TOTAIS (DESTINOS E MERCADORIAS)	
					QUANTIDADE (Kg)	VALOR (Cr$)
IMP.	S. CATARINA	DA GUANABARA. .	60	34272	60	34272
IMP.	R.G.DO SUL.	DA BAHIA. . . .	87390	18385380		
		GUANABARA. .	290	140600		
					87680	18525980
					98085*	20575039*
46DD 46399	CHOCOLATE E SUAS PREPARAÇÕES. .					
IMP.	RONDONIA. .	DO AMAZONAS . .	34694	5977215		
		PARA	750	99100		
		S. PAULO . .	2344	927759		
					37788	7004074
IMP.	T. DO ACRE.	DO AMAZONAS . .	26238	3877360		
		PARA	3061	262300		
		S. PAULO . .	1948	827196		
					31247	4966856
IMP.	AMAZONAS. .	DO PARA	2685	153700		
		E. SANTO . .	1510	72328		
		GUANABARA. .	8807	1319859		
		S. PAULO . .	299109	53336618		
					312111	54882505
IMP.	T.R.BRANCO.	DO AMAZONAS . .	12722	2143770		
		S. PAULO . .	1023	469256		
					13745	2613026
IMP.	PARA. . . .	DE PERNAMBUCO .	2875	345639		
		E. SANTO . .	104612	6421277		
		GUANABARA. .	5991	1192653		
		S. PAULO . .	301960	57862681		
					415438	65822250
IMP.	T. DO AMAPA	DO PARA	1295	86955		
		GUANABARA. .	273	64887		
		S. PAULO . .	1959	866682		
					3527	1018524
IMP.	MARANHÃO. .	DO PARA	210	11000		
		PERNAMBUCO .	280	21337		
		GUANABARA. .	18961	1631936		
		S. PAULO . .	31358	6440447		
		R. G. DO SUL	58	13273		
					50867	8117993
IMP.	PIAUI . . .	DA GUANABARA. .	50	8348		
		S. PAULO . .	421	147067		
					471	155415
IMP.	CEARA . . .	DO E. SANTO . .	145390	19280267		
		GUANABARA. .	3661	1049801		
		S. PAULO . .	1432	293255		
		R. G. DO SUL	911	127144		
					151394	20750467
IMP.	R.G.DO NORTE	DO E. SANTO . .	69564	6801788		
		GUANABARA. .	15063	2637624		
		S. PAULO . .	1384	431503		
					86011	9870915
IMP.	PARAIBA . .	DA GUANABARA. .	3256	546906		
		S. PAULO . .	1397	409374		
					4653	956280
IMP.	PERNAMBUCO.	DO E. SANTO . .	145813	16688266		
		GUANABARA. .	6381	1173535		
		S. PAULO . .	4737	1306427		
					156931	19168228
IMP.	ALAGOAS . .	DO E. SANTO . .	20453	2270114		
		GUANABARA. .	1008	168780		
		S. PAULO . .	1465	419052		
		R. G. DO SUL	579	103743		
					23505	2961689
IMP.	SERGIPE . .	DA GUANABARA. .	416	74819		
		S. PAULO . .	1333	327119		
					1749	401338

COMÉRCIO DE CABOTAGEM

IMPORTAÇÃO POR PRINCIPAIS MERCADORIAS, SEGUNDO OS DESTINOS E PROCEDÊNCIAS - 1961

MERCADORIAS E DESTINOS	PROCEDENCIAS	QUANTIDADE (Kg)	VALOR (Cr$)	TOTAIS (DESTINOS E MERCADORIAS) QUANTIDADE (Kg)	TOTAIS (DESTINOS E MERCADORIAS) VALOR (Cr$)
IMP. BAHIA . . . 00	E. SANTO . .	135059	14464933		
	GUANABARA. .	9699	2144128		
				144758	1660906
IMP. S. PAULO. . 0A	BAHIA. . . .	50	1650		
				50	165
IMP. R.G.DO SUL. 0A	BAHIA. . . .	11000	362000		
	GUANABARA. .	107	18738		
	S. PAULO . .	18875	718950		
				29982	109968
				1464227*	21639995*
46320 CONFEITOS, BOMBONS E SEMELHANTES, DE CHOCOLATE. . .					
IMP. RONDONIA. . 00	AMAZONAS . .	1041	122740		
	PARA	750	99100		
	S. PAULO . .	1509	641495		
				3300	86333
IMP. T. DO ACRE. 00	AMAZONAS . .	3855	456313		
	PARA	3045	260700		
	S. PAULO . .	1078	543929		
				7978	126094
IMP. AMAZONAS. . 00	PARA	100	3800		
	GUANABARA. .	8460	1280931		
	S. PAULO . .	5078	1899979		
				13638	318471
IMP. T.R.BRANCO. 00	AMAZONAS . .	3438	435875		
	S. PAULO . .	485	246537		
				3923	68241
IMP. PARA. . . . 0A	GUANABARA. .	5637	1046479		
	S. PAULO . .	16459	6954065		
				22096	800054
IMP. T. DO AMAPA 00	PARA	970	55985		
	GUANABARA. .	273	64807		
	S. PAULO . .	1065	510723		
				2308	63159
IMP. MARANHÃO. . 0A	GUANABARA. .	268	35568		
	S. PAULO . .	2270	907373		
				2538	94294
IMP. PIAUI . . . 0E	S. PAULO . .	248	88351		
				248	8835
IMP. CEARA . . . 0E	S. PAULO . .	627	212415		
				627	21241
IMP. R.G.DO NORTE 0A	GUANABARA. .	278	45602		
	S. PAULO . .	530	162010		
				808	20761
IMP. PARAIBA . . 0A	GUANABARA. .	3096	525402		
	S. PAULO . .	934	278037		
				4030	8034
IMP. PERNAMBUCO. 0A	GUANABARA. .	5252	707750		
	S. PAULO . .	890	253926		
				6142	9616
IMP. ALAGOAS . . 0E	S. PAULO . .	482	149435		
	R. G. DO SUL	26	9502		
				508	1589
IMP. SERGIPE . . 0E	S. PAULO . .	399	110888		
				399	1108
IMP. BAHIA . . . 0A	GUANABARA. .	434	100867		
				434	1008
				68977*	182106*
46421 46429 MATE OU ERVA MATE.					
IMP. RONDONIA. . 00	AMAZONAS . .	1703	163900		
	PARA	874	93120		

COMÉRCIO DE CABOTAGEM

IMPORTAÇÃO POR PRINCIPAIS MERCADORIAS, SEGUNDO OS DESTINOS E PROCEDÊNCIAS - 1961

MERCADORIAS E DESTINOS	PROCEDENCIAS	QUANTIDADE (Kg)	VALOR (Cr$)	TOTAIS (DESTINOS E MERCADORIAS) QUANTIDADE (Kg)	TOTAIS (DESTINOS E MERCADORIAS) VALOR (Cr$)
IMP. RONDONIA. .	DA GUANABARA. .	960	57695		
				3537	314715
IMP. T. DO ACRE.	DO AMAZONAS . .	648	35481		
	PARA	562	32310		
	GUANABARA. .	330	28380		
				1540	96171
IMP. AMAZONAS. .	DA GUANABARA. .	16070	1160530		
	S. PAULO . .	3240	123460		
				19310	1284010
IMP. T.R.BRANCO.	DO AMAZONAS . .	705	70840		
				705	70840
IMP. PARA. . . .	DA GUANABARA. .	27975	2007068		
	PARANA . . .	3964	325794		
				31939	2332862
IMP. T. DO AMAPA	DO PARA	54	7400		
	PARANA . . .	540	45360		
				594	52760
IMP. MARANHÃO. .	DA GUANABARA. .	404	18950		
	S. PAULO . .	9730	553035		
				10134	571985
IMP. PIAUI . . .	DA GUANABARA. .	2430	181116		
				2430	181116
IMP. CEARA . . .	DO PARANA . . .	18075	1184540		
				18075	1184540
IMP. R.G.DO NORTE	DA GUANABARA. .	3650	269784		
	PARANA . . .	1205	100462		
				4855	370246
IMP. PARAIBA . .	DA GUANABARA. .	180	15330		
	PARANA . . .	3265	222705		
				3445	238035
IMP. PERNAMBUCO.	DO PARANA . . .	62027	3993694		
	S. CATARINA.	6250	222144		
	R. G. DO SUL	40	1080		
				68317	4216918
IMP. ALAGOAS . .	DA GUANABARA. .	6061	359120		
				6061	359120
IMP. SERGIPE . .	DA GUANABARA. .	450	38063		
				450	38063
IMP. BAHIA . . .	DA GUANABARA. .	4500	126000		
	PARANA . . .	51327	3429338		
	S. CATARINA.	70	2647		
				55897	3557985
IMP. E. SANTO. .	DO PARANA . . .	7284	537644		
				7284	537644
IMP. R.DE JANEIRO	DO PARANA . . .	1266	105894		
	S. CATARINA.	1418	65125		
				2684	171019
IMP. GUANABARA .	DO PARANA . . .	394	19600		
	S. CATARINA.	48799	1546008		
				49193	1565608
IMP. R.G.DO SUL.	DO PARANA . . .	31701	683463		
				31701	683463
				318151*	17827100*
4500 46599 ESPECIARIAS					
IMP. RONDONIA. .	DO AMAZONAS . .	615	927500		
	PARA	6846	1742940		
	GUANABARA. .	1064	382594		
				8525	3053034
IMP. T. DO ACRE.	DO AMAZONAS . .	925	183950		
	PARA	7303	1849000		
	GUANABARA. .	1259	423615		
	S. PAULO . .	704	164052		
				10191	2620617

COMÉRCIO DE CABOTAGEM

IMPORTAÇÃO POR PRINCIPAIS MERCADORIAS, SEGUNDO OS DESTINOS E PROCEDÊNCIAS - 1961

MERCADORIAS E DESTINOS		PROCEDÊNCIAS	QUANTIDADE (Kg)	VALOR (Cr$)	TOTAIS (DESTINOS E MERCADORIAS) QUANTIDADE (Kg)	TOTAIS (DESTINOS E MERCADORIAS) VALOR (Cr$)
IMP.	AMAZONAS. .	DO PARA	8913	2155360		
		CEARA. . . .	360	10000		
		PERNAMBUCO .	2830	206521		
		GUANABARA. .	7766	2764470		
		S. PAULO . .	3685	1718685		
					23554	6855030
IMP.	T.R.BRANCO.	DO AMAZONAS . .	787	272270		
		PARA	200	55000		
					987	327270
IMP.	PARA. . . .	DO AMAZONAS . .	870	45000		
		PARAIBA. . .	660	13380		
		PERNAMBUCO .	8303	903901		
		BAHIA. . . .	4380	892482		
		GUANABARA. .	39211	9138494		
		S. PAULO . .	1763	468386		
					55187	11461581
IMP.	T. DO AMAPA	DO PARA	1602	428571		
		GUANABARA. .	341	88110		
					1943	516681
IMP.	MARANHÃO. .	DO PARA	777	171002		
		PERNAMBUCO .	400	30635		
		GUANABARA. .	1089	385363		
		S. PAULO . .	24	2822		
					2290	589822
IMP.	PIAUÍ . . .	DA GUANABARA. .	583	206085		
		S. PAULO . .	12	1512		
					595	207597
IMP.	CEARA . . .	DO PARA	4150	653000		
		PERNAMBUCO .	12	4823		
		GUANABARA. .	2436	1099216		
		S. PAULO . .	92	27468		
					6690	1784507
IMP.	R.G.DO NORTE	DA GUANABARA. .	2783	1212535		
					2783	1212535
IMP.	PARAIBA . .	DO PARA	3000	750000		
		GUANABARA. .	1609	541776		
		S. PAULO . .	2	760		
					4611	1292536
IMP.	PERNAMBUCO.	DO PARA	26850	6583750		
		BAHIA. . . .	147	33000		
		GUANABARA. .	2750	1274087		
		S. PAULO . .	58	7560		
		S. CATARINA.	2104	768874		
					31909	8667271
IMP.	ALAGOAS . .	DO PARA	25500	6341850		
		GUANABARA. .	2632	753794		
		S. PAULO . .	12	1411		
					28144	7096455
IMP.	SERGIPE . .	DO PARA	1000	250000		
		GUANABARA. .	669	302544		
		S. PAULO . .	275	35328		
					1944	587872
IMP.	BAHIA . . .	DO PARA	113850	27994600		
		GUANABARA. .	5058	2015932		
		S. CATARINA.	60	20769		
		R. G. DO SUL	274	19600		
					119242	30050901
IMP.	E. SANTO. .	DA GUANABARA. .	5	2000		
					5	2000
IMP.	R.DE JANEIRO	DO PARA	6000	1509000		
		S. CATARINA.	830	315391		
					6830	1824391
IMP.	GUANABARA .	DO PARA	246330	58084390		
		PARAIBA. . .	20460	4176800		
		PERNAMBUCO .	1020	40800		
		S. CATARINA.	7586	3372361		
		R. G. DO SUL	2448	315975		
					277844	65990326
IMP.	S. PAULO. .	DO PARA	1076280	215994970		
		S. CATARINA.	35	9450		
		R. G. DO SUL	9993	478950		
					1086308	216483370

COMÉRCIO DE CABOTAGEM

IMPORTAÇÃO POR PRINCIPAIS MERCADORIAS, SEGUNDO OS DESTINOS E PROCEDÊNCIAS - 1961

MERCADORIAS E DESTINOS		PROCEDENCIAS	QUANTIDADE (Kg)	VALOR (Cr$)	TOTAIS (DESTINOS E MERCADORIAS) QUANTIDADE (Kg)	TOTAIS (DESTINOS E MERCADORIAS) VALOR (Cr$)
IMP.	PARANA. . .	00 PARA	37617	9763060	37617	9763060
IMP.	S. CATARINA	00 PARA	7000	1818750		
		GUANABARA. .	266	63080	7266	1881830
IMP.	R.G.DO SUL.	DO PARA	121359	30977120		
		PARAIBA. . .	2760	767400		
		PERNAMBUCO .	4090	593050		
		GUANABARA. .	73	33059		
		S. PAULO . .	456	173057	128738	32543686
IMP.	GOIAS . . .	DO PARA	1931	497470	1931	497470
					1845134*	405309850*
46500	PIMENTA EM GRÃO, EM PO OU DE OUTRA FORMA PREPARADA.					
IMP.	RONODNIA. .	00 AMAZONAS . .	298	94000		
		PARA	4675	1298050	4973	1392050
IMP.	T. DO ACRE.	00 AMAZONAS . .	645	152750		
		PARA	5855	1465400	6500	1618150
IMP.	AMAZONAS. .	00 PARA	8810	2124500		
		GUANABARA. .	214	58837		
		S. PAULO . .	68	8971	9092	2192308
IMP.	T.R.BRANCO.	00 AMAZONAS . .	742	247650		
		PARA	150	39000	892	286650
IMP.	PARA. . . .	DA GUANABARA. .	7	1050		
		S. PAULO . .	231	63363	238	64413
IMP.	T. DO AMAPA	DO PARA	504	138380	504	138380
IMP.	MARANHÃO. .	DO PARA	650	104000		
		GUANABARA. .	87	37920		
		S. PAULO . .	24	2822	761	144742
IMP.	PIAUI . . .	OA GUANABARA. .	253	79200		
		S. PAULO . .	12	1512	265	80712
IMP.	CEARA . . .	DO PARA	4150	653000		
		GUANABARA. .	843	380705	4993	1033705
IMP.	R.G.DO NORTE	OA GUANABARA. .	546	185516	546	185516
IMP.	PARAIBA . .	DO PARA	3000	750000	3000	750000
IMP.	PERNAMBUCO.	DO PARA	26850	6583750		
		GUANABARA. .	104	35470		
		S. PAULO . .	58	7560		
		S. CATARINA.	38	9975	27050	6636755
IMP.	ALAGOAS . .	DO PARA	25500	6341250		
		GUANABARA. .	152	50575		
		S. PAULO . .	12	1411	25664	6393236
IMP.	SERGIPE . .	DO PARA	1000	250000		
		GUANABARA. .	30	14515		
		S. PAULO . .	259	31548	1289	296063
IMP.	BAHIA . . .	DO PARA	113850	27994600		
		GUANABARA. .	467	152272		
		S. CATARINA.	19	6699	114336	28153571

COMÉRCIO DE CABOTAGEM

IMPORTAÇÃO POR PRINCIPAIS MERCADORIAS, SEGUNDO OS DESTINOS E PROCEDÊNCIAS - 1961

MERCADORIAS E DESTINOS			PROCEDENCIAS	QUANTIDADE (Kg)	VALOR (Cr$)	TOTAIS (DESTINOS E MERCADORIAS) QUANTIDADE (Kg)	TOTAIS (DESTINOS E MERCADORIAS) VALOR (Cr$)
IMP.	E. SANTO. .	DA	GUANABARA. .	5	2000		
						5	2000
IMP.	R.DE JANEIRO	DO	PARA	6000	1509000		
			S. CATARINA.	336	92610		
						6336	1601610
IMP.	GUANABARA .	DO	PARA	246330	58084390		
			PARAIBA . .	20460	4176800		
			S. CATARINA.	1089	356328		
			R. G. DO SUL	2018	115375		
						269897	62732893
IMP.	S. PAULO. .	DO	PARA	1076280	215994970		
			S. CATARINA.	35	9450		
			R. G. DO SUL	9993	478950		
						1086308	216483370
IMP.	PARANA. . .	DO	PARA	37617	9763060		
						37617	9763060
IMP.	S. CATARINA	DO	PARA	7000	1818750		
			GUANABARA. .	55	17050		
						7055	1835800
IMP.	R.G.DO SUL.	DO	PARA	121359	30977120		
			PARAIBA. . .	2760	767400		
						124119	31744520
IMP.	GOIAS . . .	DO	PARA	1873	479220		
						1873	479220
						1733313*	374008724*
47000	47099 FEIJAO.						
IMP.	RONDONIA. .	DO	AMAZONAS . .	147901	5318650		
			PARA	148080	5841131		
			GUANABARA. .	114640	3980000		
						410621	15139781
IMP.	T. DO ACRE.	DO	AMAZONAS . .	120	4000		
			PARA	6540	303746		
						6660	307746
IMP.	AMAZONAS. .	DO	PARA	204600	4991620		
			PERNAMBUCO .	59400	2114000		
			BAHIA. . . .	20768	881850		
			GUANABARA. .	462713	11984145		
			S. PAULO . .	607457	14217570		
			R. G. DO SUL	404981	11044480		
						1759919	45233665
IMP.	T.R.BRANCO.	DO	AMAZONAS . .	22989	1285020		
			PARA	3600	134500		
						26589	1419520
IMP.	PARA. . . .	DO	MARANHAO . .	56120	995800		
			CEARA. . . .	807973	10478050		
			PERNAMBUCO .	317200	9156000		
			BAHIA. . . .	708215	29301900		
			GUANABARA. .	1091364	28164994		
			S. PAULO . .	1524604	50197900		
			R. G. DO SUL	3624472	98069807		
						8129948	226364451
IMP.	T. DO AMAPA	DO	PARA	102390	3667101		
			GUANABARA. .	76916	2605160		
			S. PAULO . .	12000	310000		
						191306	6582261
IMP.	MARANHAO. .	DO	PARA	13440	231600		
			CEARA. . . .	1672	24400		
			S. PAULO . .	7670	312000		
			R. G. DO SUL	231069	6662333		
						253851	7230333
IMP.	PIAUI . . .	DA	GUANABARA. .	598	17100		
						598	17100
IMP.	CEARA . . .	DO	PARA	16680	232400		
			E. SANTO . .	600	15000		
			R. G. DO SUL	60370	2037870		
						77650	2285270

COMÉRCIO DE CABOTAGEM

IMPORTAÇÃO POR PRINCIPAIS MERCADORIAS, SEGUNDO OS DESTINOS E PROCEDÊNCIAS - 1961

MERCADORIAS E DESTINOS	PROCEDENCIAS	QUANTIDADE (Kg)	VALOR (Cr$)	TOTAIS (DESTINOS E MERCADORIAS) QUANTIDADE (Kg)	TOTAIS (DESTINOS E MERCADORIAS) VALOR (Cr$)
IMP. R.G.DO NORTE	DE S. PAULO . .	232078	5975400		
	R. G. DO SUL	1294791	34745458		
				1526869	40720858
IMP. PARAIBA . .	DE SERGIPE. . .	3960	68400		
	S. PAULO . .	61380	960000		
	R. G. DO SUL	220850	6483120		
				286190	7511520
IMP. PERNAMBUCO.	DE SERGIPE. . .	58280	1058700		
	GUANABARA. .	132400	2296600		
	S. PAULO . .	267826	7191900		
	PARANA . . .	697437	18307000		
	R. G. DO SUL	5240216	157636346		
				6396159	186490546
IMP. ALAGOAS . .	DE SERGIPE. . .	4388	282960		
	GUANABARA. .	11998	330000		
	R. G. DO SUL	267672	7894840		
				284058	8507800
IMP. SERGIPE . .	DE S. PAULO . .	29500	400000		
				29500	400000
IMP. BAHIA . . .	DE SERGIPE. . .	44700	932200		
	GUANABARA. .	581969	14913400		
	S. PAULO . .	118994	3030000		
	PARANA . . .	367708	9556000		
	R. G. DO SUL	723166	20736056		
				1836537	49167656
IMP. E. SANTO. .	DO PARANA . . .	906796	22265200		
	R. G. DO SUL	2098851	53299440		
				3005647	75564640
IMP. R.DE JANEIRO	DO PARANA . . .	178500	2875000		
	R. G. DO SUL	1044619	24808442		
				1223119	27683442
IMP. GUANABARA .	DO CEARA. . . .	45	35000		
	PERNAMBUCO .	36600	732000		
	SERGIPE. . .	13116	266400		
	BAHIA. . . .	6686	173600		
	PARANA . . .	6075462	126298200		
	S. CATARINA.	160480	3986594		
	R. G. DO SUL	15185584	386568838		
				21477973	518030632
IMP. S. PAULO. .	DO CEARA. . . .	990	98280		
	R. G. DO SUL	747273	20621670		
				748263	20719950
IMP. M. GROSSO .	DO AMAZONAS . .	300	16500		
				300	16500
				47671757*	1239393671*
47020 FEIJAO PRETO.					
IMP. AMAZONAS. .	DA GUANABARA. .	300	8000		
	S. PAULO . .	25079	484000		
				25379	492000
IMP. T.R.BRANCO.	DO AMAZONAS . .	180	6000		
				180	6000
IMP. PARA. . . .	DA GUANABARA. .	6000	134000		
	R. G. DO SUL	159686	4405535		
				165686	4539535
IMP. T. DO AMAPA	DA GUANABARA. .	9000	339250		
				9000	339250
IMP. MARANHAO. .	DO R. G. DO SUL	18020	411785		
				18020	411785
IMP. PIAUI . . .	DA GUANABARA. .	598	17100		
				598	17100
IMP. CEARA . . .	DO E. SANTO . .	600	15000		
	R. G. DO SUL	1370	37870		
				1970	52870
IMP. R.G.DO NORTE	DO R. G. DO SUL	90000	2119800		
				90000	2119800

COMÉRCIO DE CABOTAGEM

IMPORTAÇÃO POR PRINCIPAIS MERCADORIAS, SEGUNDO OS DESTINOS E PROCEDÊNCIAS - 1961

MERCADORIAS E OESTINOS	PROCEDÊNCIAS	QUANTIOADE (Kg)	VALOR (Cr$)	TOTAIS (OESTINOS E MERCAOORIAS) QUANTIDADE (Kg)	TOTAIS (OESTINOS E MERCAOORIAS) VALOR (Cr$)
IMP. PERNAMBUCO.	DO PARANA . . .	339150	8510000		
	R. G. DO 8UL	3257000	99679352		
				3596150	108189352
IMP. ALAGOAS . .	DO R. G. DO 8UL	17860	453820		
				17860	453820
IMP. BAHIA . . .	DO R. G. DO 8UL	5160	108300		
				5160	108300
IMP. E. SANTO. .	OO PARANA . . .	795146	20855200		
	R. G. OO 8UL	2092901	53069440		
				2888047	73324640
IMP. R.DE JANEIRO	OO PARANA . . .	178500	2875000		
	R. G. OO 8UL	990742	23525498		
				1169242	26400498
IMP. GUANABARA .	OA BAHIA. . . .	6686	173600		
	PARANA . . .	5661937	118963200		
	S. CATARINA.	160480	3956594		
	R. G. DO 8UL	14317046	359853258		
				20146149	482946652
IMP. S. PAULO. .	OO R. G. OO 8UL	477227	12671170		
				477227	12671170
				28610668*	712072772*
47300 BATATAS P. ALIMENTACAO.					
IMP. RONDONIA. .	OO AMAZONAS . .	1183	73300		
	PARA	1000	55440		
				2183	128740
IMP. T. OO ACRE.	DO AMAZONAS . .	45	3000		
	PARA	3790	176174		
				3835	179174
IMP. AMAZONAS. .	DO PARA	51210	1560448		
	PARAIBA. .	6000	60000		
	PERNAMBUCO .	5000	80000		
	GUANABARA. .	226720	5305200		
	S. PAULO . .	75385	1287200		
				364315	8232848
IMP. T.R.BRANCO.	OO AMAZONAS . .	10	1000		
				10	1800
IMP. PARA. . . .	DO PIAUI. . . .	22600	277200		
	CEARA. . . .	17500	250000		
	PERNAMBUCO .	119300	2396500		
	BAHIA. . . .	24000	280000		
	GUANABARA. .	1363686	36043640		
	S. PAULO . .	828088	22635910		
	R. G. OO 8UL	205930	4968800		
				2581104	66851550
IMP. T. DO AMAPA	OO PARA	16882	542788		
				16882	542788
IMP. MARANHAO. .	DO R. G. OO 8UL	40050	986140		
				40050	986140
IMP. CEARA . . .	DA GUANABARA. .	6000	60000		
				6000	60000
IMP. R.G.DO NORTE	OE S. PAULO . .	29995	129600		
				29995	129600
IMP. PERNAMBUCO.	OA GUANABARA. .	116596	2110000		
	S. PAULO . .	119487	1291200		
	PARANA . . .	38000	458000		
	R. G. DO 8UL	27300	522500		
				301383	4381700
IMP. ALAGOAS . .	DA GUANABARA. .	29000	170500		
	S. PAULO . .	17900	120000		
				46900	290500
IMP. SERGIPE . .	DE S. PAULO . .	5950	40000		
				5950	40000
IMP. BAHIA . . .	OA GUANABARA. .	199395	3438900		
	PARANA . . .	32500	650000		
	R. G. OO 8UL	177240	3515350		
				409135	7604250

COMÉRCIO DE CABOTAGEM

IMPORTAÇÃO POR PRINCIPAIS MERCADORIAS, SEGUNDO OS DESTINOS E PROCEDÊNCIAS - 1961

MERCADORIAS E DESTINOS			PROCEDÊNCIAS	QUANTIDADE (Kg)	VALOR (Cr$)	TOTAIS (DESTINOS E MERCADORIAS) QUANTIDADE (Kg)	TOTAIS (DESTINOS E MERCADORIAS) VALOR (Cr$)
IMP.	E. SANTO. .	00	R. G. 00 SUL	8700	150000	8700	150000
IMP.	GUANABARA .	00	PARANA . . .	23220	397800		
			R. G. 00 SUL	752594	10953150	775814	11350950
IMP.	S. PAULO. .	00	R. G. 00 SUL	3570	56000	3570	56000
IMP.	PARANA. . .	00	R. G. 00 SUL	1400	40000	1400	40000
						4597226*	101026040*
4400	47499	VEGETAIS FRESCOS E SECOS. . . .					
IMP.	RONDONIA. .	00	AMAZONAS . .	777	129770		
			PARA	14610	839061		
			GUANABARA. .	30	6900	15417	975731
IMP.	T. 00 ACRE.	00	AMAZONAS . .	1305	138500		
			PARA	19227	1577411		
			BAHIA. . . .	2065	126000		
			GUANABARA. .	775	73535	23372	1915446
IMP.	AMAZONAS. .	00	PARA	52407	2513449		
			CEARA. . . .	32990	552400		
			PERNAMBUCO .	108850	2052000		
			GUANABARA. .	146317	4223145		
			S. PAULO . .	57737	1143148		
			R. G. 00 SUL	27800	1695000	723101	17149142
IMP.	PARA. . . .	00	MARANHÃO . .	95150	447000		
			CEARA. . . .	178620	3366000		
			PERNAMBUCO .	242900	4038950		
			BAHIA. . . .	38499	2561300		
			GUANABARA. .	342315	10722845		
			S. PAULO . .	214795	9030900		
			R. G. 00 SUL	845278	31507148	1957557	61674143
IMP.	T. 00 AMAPA	00	PARA	19315	678717		
			CEARA. . . .	8260	132000		
			GUANABARA. .	530	63600		
			S. PAULO . .	490	19000	28595	893317
IMP.	MARANHÃO. .	00	PARA	120	6536		
			CEARA. . . .	2600	30000		
			BAHIA. . . .	495	40000		
			GUANABARA. .	8150	132500		
			R. G. 00 SUL	141115	4420230	152480	4629266
IMP.	CEARA . . .	0A	GUANABARA. .	21242	311880		
			R. G. 00 SUL	80540	2849712	101782	3161592
IMP.	R.G.00 NORTE	0A	GUANABARA. .	92	22875		
			R. G. 00 SUL	42300	1170000	42392	1192875
IMP.	PARAIBA . .	0A	GUANABARA. .	183	58000		
			R. G. 00 SUL	43100	1265600	43283	1323600
IMP.	PERNAMBUCO.	00	PARA	300	30000		
			GUANABARA. .	74127	1557278		
			S. PAULO . .	15000	375000		
			R. G. 00 SUL	2306270	33195175	2395697	35157453
IMP.	ALAGOAS . .	0A	GUANABARA. .	4191	221800		
			R. G. 00 SUL	136180	4535575	140371	4757375
IMP.	SERGIPE . .	00	R. G. 00 SUL	4300	280000	4300	280000
IMP.	BAHIA . . .	0A	GUANABARA. .	15936	217350		
			R. G. 00 SUL	2320695	60197466	2336631	60414816

COMÉRCIO DE CABOTAGEM

IMPORTAÇÃO POR PRINCIPAIS MERCADORIAS, SEGUNDO OS DESTINOS E PROCEDÊNCIAS - 1961

MERCADORIAS E DESTINOS	PROCEDENCIAS	QUANTIDADE (Kg)	VALOR (Cr$)	TOTAIS (DESTINOS E MERCADORIAS) QUANTIDADE (Kg)	TOTAIS (DESTINOS E MERCADORIAS) VALOR (Cr$)
IMP. E. SANTO. .	DA GUANABARA. .	60	2150		
	R. 6. DO SUL	285730	5954450	285790	595660
IMP. R.DE JANEIRO	DO R. 6. DO SUL	157847	3589200	157847	358920
IMP. GUANABARA .	DE SERGIPE. . .	100	1500		
	R. 6. DO SUL	7210890	135894153	7210990	13589565
IMP. S. PAULO. .	DO R. 6. DO SUL	468364	10176800	468364	10176800
IMP. GOIAS . . .	DO PARA	155	7652	155	765
				16088124*	34915066
47441 CEBOLAS E CEBOLINHAS.					
IMP. RONDONIA. .	DO AMAZONAS . .	50	8400		
	PARA	11265	465988	11315	47438
IMP. T. DO ACRE.	DO AMAZONAS . .	255	16000		
	PARA	10520	472582	10775	48858
IMP. AMAZONAS. .	DO PARA	46580	2153049		
	CEARA. . . .	323990	5342400		
	PERNAMBUCO .	108850	2052000		
	GUANABARA. .	113105	1957685		
	S. PAULO . .	55470	1007500		
	R. 6. DO SUL	27800	1695000	674795	1410763
IMP. PARA. . . .	DO MARANHAO . .	95150	447000		
	CEARA. . . .	131160	2221000		
	PERNAMBUCO .	228970	3360800		
	GUANABARA. .	263166	4883320		
	S. PAULO . .	211195	8670900		
	R. 6. DO SUL	844843	31410348	1774484	5099336
IMP. T. DO AMAPA	DO PARA	17669	504680		
	CEARA. . . .	8260	132000		
	S. PAULO . .	490	19000	26419	65568
IMP. MARANHAO. .	DO PARA	120	6536		
	CEARA. . . .	2600	30000		
	GUANABARA. .	8000	124000		
	R. 6. DO SUL	141115	4420230	151835	458076
IMP. CEARA . . .	DA GUANABARA. .	21140	291000		
	R. 6. DO SUL	80540	2849712	101680	314071
IMP. R.G.DO NORTE	DO R. 6. DO SUL	42300	1170000	42300	117000
IMP. PARAIBA . .	DO R. 6. DO SUL	43100	1265600	43100	126560
IMP. PERNAMBUCO.	DA GUANABARA. .	59500	520000		
	S. PAULO . .	15000	375000		
	R. 6. DO SUL	2292530	32693975	2367030	3358897
IMP. ALAGOAS . .	DA GUANABARA. .	3450	63000		
	R. 6. DO SUL	136180	4535575	139630	459857
IMP. SERGIPE . .	DO R. 6. DO SUL	4300	280000	4300	28000
IMP. BAHIA . . .	DA GUANABARA. .	14498	182250		
	R. 6. DO SUL	2320695	60197466	2335193	5037971
IMP. E. SANTO. .	DA GUANABARA. .	50	1200		
	R. 6. DO SUL	285730	5954450	285780	595565

COMÉRCIO DE CABOTAGEM

IMPORTAÇÃO POR PRINCIPAIS MERCADORIAS, SEGUNDO OS DESTINOS E PROCEDÊNCIAS - 1961

MERCADORIAS E DESTINOS	PROCEDENCIAS	QUANTIDADE (Kg)	VALOR (Cr$)	TOTAIS (DESTINOS E MERCADORIAS) QUANTIDADE (Kg)	TOTAIS (DESTINOS E MERCADORIAS) VALOR (Cr$)
IMP. R.DE JANEIRO	00 R. G. DO SUL	157847	3589200	157847	3589200
IMP. GUANABARA .	00 R. G. DO SUL	7201715	135721653	7201715	135721653
IMP. S. PAULO. .	00 R. G. DO SUL	468364	10176800	468364	10176800
IMP. GOIAS . . .	00 PARA	135	5652	135	5652
				15796697*	331172951*
500 47599 VEGETAIS EM CONSERVA E PREPARADOS DE VEGETAIS					
IMP. RONDONIA. .	00 AMAZONAS . .	2772	287300		
	PARA	3519	301311		
	GUANABARA. .	4827	469586		
	S. PAULO . .	1262	95707	12380	1153904
IMP. T. DO ACRE.	00 AMAZONAS . .	310	19896		
	PARA	2499	216379		
	GUANABARA. .	1044	82371		
	S. PAULO . .	3775	273092	7628	591738
IMP. AMAZONAS. .	00 PARA	659	106815		
	PERNAMBUCO .	5833	345983		
	GUANABARA. .	17399	1377382		
	S. PAULO . .	35309	2632072		
	R. G. DO SUL	15244	1361537	74444	5823789
IMP. T.R.BRANCO.	00 AMAZONAS . .	3210	403240		
	PARA	365	49030		
	GUANABARA. .	250	16590		
	S. PAULO . .	181	13085	4006	481945
IMP. PARA. . . .	0E PERNAMBUCO .	82696	1770081		
	GUANABARA. .	52335	4171855		
	S. PAULO . .	80828	6382426		
	R. G. DO SUL	31596	3119975	187455	15444341
IMP. T. DO AMAPA	00 PARA	3210	267573		
	GUANABARA. .	16629	1402907		
	S. PAULO . .	2624	169716	22463	1840196
IMP. MARANHAO. .	00 PARA	115	27676		
	PERNAMBUCO .	2120	105636		
	GUANABARA. .	14231	1002447		
	S. PAULO . .	10030	725540		
	R. G. DO SUL	15495	1374254	41991	3235553
IMP. PIAUI . . .	0E PERNAMBUCO .	1011	66397		
	GUANABARA. .	7330	549455		
	S. PAULO . .	8747	635259		
	R. G. DO SUL	500081	5955	517169	1257066
IMP. CEARA . . .	0A GUANABARA. .	11255	811750		
	S. PAULO . .	12761	864198		
	S. CATARINA.	1320	106848		
	R. G. DO SUL	37285	3588744	62621	5371540
IMP. R.G.DO NORTE	0E PERNAMBUCO .	324	18425		
	GUANABARA. .	5274	356344		
	S. PAULO . .	16405	1066498		
	R. G. DO SUL	1251	139260	23254	1580527
IMP. PARAIBA . .	0A GUANABARA. .	6999	460030		
	S. PAULO . .	16234	1106424		
	R. G. DO SUL	1403	154983	24636	1721437
IMP. PERNAMBUCO.	0A GUANABARA. .	16437	1136256		
	S. PAULO . .	69837	5593461		
	S. CATARINA.	16279	1352399		

COMÉRCIO DE CABOTAGEM

IMPORTAÇÃO POR PRINCIPAIS MERCADORIAS, SEGUNDO OS DESTINOS E PROCEDÊNCIAS - 1961

MERCADORIAS E DESTINOS	PROCEDENCIAS	QUANTIDADE (Kg)	VALOR (Cr$)	TOTAIS (DESTINOS E MERCADORIAS) QUANTIDADE (Kg)	TOTAIS (DESTINOS E MERCADORIAS) VALOR (Cr$)
IMP. PERNAMBUCO. 00	R. G. DO SUL	90333	7873947	192886	15956063
IMP. ALAGOAS . . 0A	GUANABARA. .	8469	625649		
	S. PAULO . .	9687	631728		
	R. G. DO SUL	3477	322274	21633	1579651
IMP. SERGIPE . . DA	GUANABARA. .	2768	157899		
	S. PAULO . .	8860	546512		
	R. G. DO SUL	1514	129576	13142	833987
IMP. BAHIA . . . 0E	PERNAMBUCO .	80170	3517939		
	GUANABARA. .	33241	2194932		
	S. PAULO . .	179391	13006310		
	S. CATARINA.	45432	3250068		
	R. G. DO SUL	78951	7155444	417185	29125493
IMP. E. SANTO. . 0E	PERNAMBUCO .	24705	1498057		
	R. G. DO SUL	12658	1059512	37363	2557569
IMP. R.DE JANEIRO 0E	PERNAMBUCO .	11060	778302		
	S. CATARINA.	46704	3747566		
	R. G. DO SUL	10618	1029027	68382	5554895
IMP. GUANABARA . 0E	PERNAMBUCO .	1245412	85232864		
	S. CATARINA.	10635378	4919659		
	R. G. DO SUL	291888	24780793	12172678	159213316
IMP. S. PAULO. . 0E	PERNAMBUCO .	1424204	103307927		
	S. CATARINA.	41094	2997519		
	R. G. DO SUL	69677	8235417	1534975	114540863
IMP. PARANA. . . DE	PERNAMBUCO .	355590	25479412		
	R. G. DO SUL	81	5954	355671	25485366
IMP. S. CATARINA DE	PERNAMBUCO .	35724	2175271		
	GUANABARA. .	394	26421	36118	2201693
IMP. R.G.DO SUL. 0E	PERNAMBUCO ..	1714361	119475590		
	GUANABARA. .	675	38250	1715036	119513840
IMP. GOIAS . . . 00	PARA	120	9980	120	9980
				17543236*	515074751
47512 ERVILHAS ENLATADAS.					
IMP. RONDONIA. . 00	AMAZONAS . .	1305	149740		
	PARA	2202	170651		
	GUANABARA. .	3015	293250		
	S. PAULO . .	450	27405	6972	641046
IMP. T. DO ACRE. 00	AMAZONAS . .	230	14606		
	PARA	1455	124434		
	GUANABARA. .	415	35500		
	S. PAULO . .	3306	213007	5406	387547
IMP. AMAZONAS. . DO	PARA	175	18875		
	GUANABARA. .	10642	726252		
	S. PAULO . .	24058	1538598		
	R. G. DO SUL	12430	1141023	47305	3424740
IMP. T.R.BRANCO. 00	AMAZONAS . .	1355	132750		
	PARA	80	12000	1435	144750
IMP. PARA. . . . 0A	GUANABARA. .	29621	2079733		
	S. PAULO . .	53153	4156339		
	R. G. DO SUL	26630	2575162	109404	8811230

COMÉRCIO DE CABOTAGEM

IMPORTAÇÃO POR PRINCIPAIS MERCAOORIAS, SEGUNDO OS DESTINOS E PROCEOÊNCIAS - 1961

MERCAOORIAS E OESTINOS	PROCEDENCIAS	QUANTIDAOE (Kg)	VALOR (Cr$)	TOTAIS (OESTINOS E MERCADORIAS) QUANTIDADE (Kg)	TOTAIS (OESTINOS E MERCADORIAS) VALOR (Cr$)
IMP. T. DO AMAPA	OO PARA	2306	201503		
	GUANABARA. .	3476	363064		
	S. PAULO . .	2237	140496		
				8019	705063
IMP. MARANHAO. .	OO PARA	60	15000		
	GUANABARA. .	13198	884913		
	S. PAULO . .	6083	418255		
	R. G. DO SUL	13835	1258112		
				33176	2576280
IMP. PIAUI . . .	OA GUANABARA. .	6365	477361		
	S. PAULO . .	7787	561426		
				14152	1038787
IMP. CEARA . . .	OA GUANABARA. .	6393	427723		
	S. PAULO . .	6856	370175		
	S. CATARINA.	120	8568		
	R. G. OO SUL	35536	3411896		
				48905	4218362
IMP. R.G.DO NORTE	OA GUANABARA. .	2387	150764		
	S. PAULO . .	13107	816326		
	R. G. OO SUL	89	8165		
				15583	975255
IMP. PARAIBA . .	OA GUANABARA. .	5847	363630		
	S. PAULO . .	15763	1072340		
	R. G. OO SUL	789	73206		
				22399	1509176
IMP. PERNAMBUCO.	OA GUANABARA. .	14810	1020251		
	S. PAULO . .	35495	2845308		
	S. CATARINA.	240	13986		
	R. G. OO SUL	82279	6769981		
				132824	10648626
IMP. ALAGOAS . .	OA GUANABARA. .	5665	416286		
	S. PAULO . .	9317	594831		
	R. G. OO SUL	2884	233608		
				17866	1244725
IMP. SERGIPE . .	OA GUANABARA. .	1857	93726		
	S. PAULO . .	7362	471384		
	R. G. OO SUL	1176	78884		
				10395	643994
IMP. BAHIA . . .	OA GUANABARA. .	20829	1257606		
	S. PAULO . .	153210	10560428		
	S. CATARINA.	23496	1413115		
	R. G. OO SUL	69180	6251466		
				266715	19482615
IMP. E. SANTO. .	OO R. G. OO SUL	11116	870113		
				11116	870113
IMP. R.OE JANEIRO	OE S. CATARINA.	7752	458866		
	R. G. OO SUL	10396	1000968		
				18148	1459834
IMP. GUANABARA .	OE PERNAMBUCO .	2300	115920		
	S. CATARINA.	100560	5583907		
	R. G. OO SUL	271071	22831340		
				373931	28531167
IMP. S. PAULO. .	OE PERNAMBUCO .	430	22500		
	S. CATARINA.	9720	507780		
	R. G. OO SUL	65536	7803377		
				75686	8333657
IMP. R.G.OO SUL.	OA GUANABARA. .	675	38250	675	38250
				1220112*	95685229*
47528 MASSA OE TOMATE, ENLATADA . . .					
IMP. RONOONIA. .	OO AMAZONAS . .	882	94860		
	PARA	276	26700		
	GUANABARA. .	935	78326		
				2093	199886

COMÉRCIO DE CABOTAGEM

IMPORTAÇÃO POR PRINCIPAIS MERCADORIAS, SEGUNDO OS DESTINOS E PROCEDÊNCIAS - 1961

MERCADORIAS E DESTINOS		PROCEDENCIAS	QUANTIDADE (Kg)	VALOR (Cr$)	TOTAIS (DESTINOS E MERCADORIAS) QUANTIDADE (Kg)	TOTAIS (DESTINOS E MERCADORIAS) VALOR (Cr$)
IMP.	T. 00 ACRE.	00 AMAZONAS . .	60	3490		
		PARA	458	34460		
		GUANABARA. .	555	40596		
		S. PAULO . .	30	13146		
					1103	916
IMP.	AMAZONAS. .	00 PARA	38	5380		
		PERNAMBUCO .	5833	345983		
		GUANABARA. .	1980	130814		
		S. PAULO . .	1170	80546		
		R. G. 00 SUL	929	67826		
					9950	6305
IMP.	T.R.BRANCO.	00 AMAZONAS . .	1415	220250		
		PARA	45	4630		
		GUANABARA. .	250	16590		
		S. PAULO . .	60	4095		
					1770	2455
IMP.	PARA. . . .	0E PERNAMBUCO .	15347	1632811		
		GUANABARA. .	2847	240850		
		S. PAULO . .	1744	107586		
		R. G. 00 SUL	256	15208		
					20194	19964
IMP.	T. 00 AMAPA	00 PARA	330	25510		
		GUANABARA. .	7200	491400		
					7530	5169
IMP.	MARANHAO. .	00 PARA	42	10276		
		PERNAMBUCO .	2120	105636		
		GUANABARA. .	36	3800		
		S. PAULO . .	330	22933		
		R. G. 00 SUL	274	18608		
					2802	1612
IMP.	PIAUI . . .	0E PERNAMBUCO .	947	64237		
		GUANABARA. .	422	28618		
		S. PAULO . .	30	2067		
					1399	919
IMP.	CEARA . . .	0A GUANABARA. .	1550	95405		
		S. PAULO . .	384	29257		
		R. G. 00 SUL	156	8417		
					2090	1330
IMP.	R.G.00 NORTE	0E PERNAMBUCO .	324	18425		
		GUANABARA. .	2170	141703		
		S. PAULO . .	740	48610		
					3234	208
IMP.	PARAIBA . .	00 R. G. 00 SUL	30	2340		
					30	2
IMP.	PERNAMBUCO.	0E S. PAULO . .	316	21076		
		R. G. 00 SUL	336	19434		
					652	40
IMP.	ALAGOAS . .	0A GUANABARA. .	1540	97378		
					1540	97
IMP.	SERGIPE . .	0A GUANABARA. .	820	54043		
		S. PAULO . .	528	24467		
					1348	78
IMP.	BAHIA . . .	0E PERNAMBUCO .	80137	3516137		
		S. PAULO . .	150	10868		
		R. G. 00 SUL	1793	105315		
					82080	3632
IMP.	E. SANTO. .	0E PERNAMBUCO .	24705	1498057		
		R. G. 00 SUL	210	17631		
					24915	1515
IMP.	R.DE JANEIRO	0E PERNAMBUCO .	11060	778302		
		R. G. 00 SUL	24	1460		
					11084	779
IMP.	GUANABARA .	0E PERNAMBUCO .	1197162	82613594		
		R. G. 00 SUL	667	37724		
					1197829	82651
IMP.	S. PAULO. .	0E PERNAMBUCO .	1423774	103285427		
					1423774	103285

COMÉRCIO DE CABOTAGEM

IMPORTAÇÃO POR PRINCIPAIS MERCADORIAS, SEGUNDO OS DESTINOS E PROCEDÊNCIAS - 1961

MERCADORIAS E DESTINOS	PROCEDENCIAS	QUANTIDADE (Kg)	VALOR (Cr$)	TOTAIS (DESTINOS E MERCADORIAS) QUANTIDADE (Kg)	TOTAIS (DESTINOS E MERCADORIAS) VALOR (Cr$)
IMP. PARANA. . .	DE PERNAMBUCO .	355590	25479412		
				355590	25479412
IMP. S. CATARINA	DE PERNAMBUCO .	35164	2138838		
	GUANABARA. .	200	10860		
				35364	2149698
IMP. R.G.DO SUL.	DE PERNAMBUCO .	1700794	118554733		
				1700794	118554733
IMP. GOIAS . . .	DO PARA	90	6980		
				90	6980
				4887255*	342550127*
4700 47699 OLEOS REFINADOS A2EITES.	DO PURIFICADOS,				
IMP. RONDONIA. .	DO AMAZONAS . .	59325	9082310		
	PARA	152006	21039063		
	CEARA. . . .	32000	3514572		
	GUANABARA. .	1134	273935		
	S. PAULO . .	131400	18523440		
				375865	52433320
IMP. T. DO ACRE.	DO AMAZONAS . .	56490	7167820		
	PARA	45065	6695507		
	CEARA. . . .	7700	858000		
	GUANABARA. .	5085	1469860		
	S. PAULO . .	38637	5402547		
				152977	21593734
IMP. AMAZONAS. .	DO PARA	4691	593202		
	CEARA. . . .	198290	21774206		
	PARAIBA. . .	19749	2800200		
	PERNAMBUCO .	423460	48494880		
	BAHIA. . . .	5936	8624697		
	R.DE JANEIRO	250	65000		
	GUANABARA. .	44316	7243895		
	S. PAULO . .	364739	49153365		
	R. G. DO SUL	21780	2550131		
				1083261	141299576
IMP. T.R.BRANCO.	DO AMAZONAS . .	21132	3380346		
	PARA	280	40120		
	CEARA. . . .	10355	1128620		
	S. PAULO . .	6554	906111		
				38321	5455197
IMP. PARA. . . .	DO CEARA. . . .	1648825	123740859		
	R.G.DO NORTE	166260	19515978		
	PARAIBA. . .	63986	9343100		
	PERNAMBUCO .	427909	59632129		
	BAHIA. . . .	36880	4682300		
	R.DE JANEIRO	785	164525		
	GUANABARA. .	56105	12285190		
	S. PAULO . .	568695	77345955		
	R. G. DO SUL	125218	14395041		
				3074663	321105077
IMP. T. DO AMAPA	DO PARA	17137	2430282		
	CEARA. . . .	2680	299140		
	GUANABARA. .	14350	1890928		
	S. PAULO . .	17625	1985168		
				75912	9304518
IMP. MARANHAO. .	DO PARA	492	79632		
	CEARA. . . .	8360	869440		
	R.G.DO NORTE	6480	730080		
	PARAIBA. . .	22417	3268200		
	PERNAMBUCO .	7380	984620		
	BAHIA. . . .	6150	815000		
	GUANABARA. .	105	19950		
	S. PAULO . .	37699	4861873		
	R. G. DO SUL	4754	577156		
				93837	12205951
IMP. PIAUI . . .	DA PARAIBA. . .	16477	2402400		
	PERNAMBUCO .	3940	611481		
	GUANABARA. .	20	3700		
	S. PAULO . .	9000	1060748		
	R. G. DO SUL	1008	128128		
				30445	4206457

COMÉRCIO DE CABOTAGEM

IMPORTAÇÃO POR PRINCIPAIS MERCADORIAS, SEGUNDO OS DESTINOS E PROCEDÊNCIAS - 1961

MERCADORIAS E DESTINOS			PROCEDENCIAS	QUANTIDADE (Kg)	VALOR (Cr$)	TOTAIS (DESTINOS E MERCADORIAS) QUANTIDADE (Kg)	TOTAIS (DESTINOS E MERCADORIAS) VALOR (Cr$)
IMP.	CEARA . . .	DA	PARAIBA. . .	5940	873600		
			BAHIA. . . .	800	15000		
			GUANABARA. .	1007	176980		
			S. PAULO . .	85114	10894546		
			R. G. DO SUL	1600	235234		
						94461	123303
IMP.	R.G.DO NORTE	DE	S. PAULO . .	86709	12099663		
			R. G. DO SUL	24706	3303944		
						111415	154036
IMP.	PARAIBA . .	DE	S. PAULO . .	147953	17783288		
			R. G. DO SUL	16110	1979300		
						164063	197624
IMP.	PERNAMBUCO.	DE	S. PAULO . .	646436	77693557		
			R. G. DO SUL	81408	9829072		
						727844	875236
IMP.	ALAGOAS . .	DA	GUANABARA. .	196	38960		
			S. PAULO . .	36820	4978778		
			R. G. DO SUL	18321	2243317		
						55337	72610
IMP.	SERGIPE . .	DA	GUANABARA. .	13536	1754049		
			S. PAULO . .	9000	1035658		
			R. G. DO SUL	16236	2051771		
						38772	48414
IMP.	BAHIA . . .	DO	R.G.DO NORTE	12780	1334320		
			PARAIBA. . .	14694	2224560		
			PERNAMBUCO .	29886	3335816		
			S. PAULO . .	252533	31612717		
			R. G. DO SUL	230278	29820166		
						540171	683375
IMP.	E. SANTO. .	DE	PERNAMBUCO .	92888	11442640		
			R. G. DO SUL	8130	1098117		
						101018	125407
IMP.	R.DE JANEIRO	DO	CEARA. . . .	209687	20583934		
			R.G.DO NORTE	49380	5262774		
			ALAGOAS. . .	38451	3998630		
						297518	298453
IMP.	GUANABARA .	DO	PARA	945	132300		
			CEARA. . . .	227341	22366809		
			R.G.DO NORTE	292575	32921399		
			PERNAMBUCO .	243525	27181518		
			BAHIA. . . .	1700	234000		
			R. G. DO SUL	9660	1072520		
						775746	839085
IMP.	S. PAULO. .	DO	CEARA. . . .	2272380	204589029		
			R.G.DO NORTE	1051357	99558016		
			PARAIBA. . .	38772	5364080		
			PERNAMBUCO .	409200	42455600		
			ALAGOAS. . .	74813	16054714		
			BAHIA. . . .	16	1500		
			R. G. DO SUL	27540	2948920		
						3874078	3709718
IMP.	PARANA. . .	DE	PERNAMBUCO .	22428	2850848		
						22428	28508
IMP.	S. CATARINA	DO	R. G. DO SUL	150	39600		
						150	396
IMP.	R.G.DO SUL.	DO	R.G.DO NORTE	36000	3640000		
			PERNAMBUCO .	308902	40016634		
			BAHIA. . . .	1950	260000		
						346852	439166
IMP.	M. GROSSO .	DO	AMAZONAS . .	245	41000		
						245	41
IMP.	GOIAS . . .	DO	PARA	40	5200		
						40	52
						12075419	13271727
47601 AZEITE DE AMENDOIM.							
IMP.	RONDONIA. .	DO	AMAZONAS . .	46734	7073250		

COMÉRCIO DE CABOTAGEM

IMPORTAÇÃO POR PRINCIPAIS MERCADORIAS, SEGUNDO OS DESTINOS E PROCEDÊNCIAS - 1961

MERCADORIAS E DESTINOS	PROCEDENCIAS	QUANTIDADE (Kg)	VALOR (Cr$)	TOTAIS (DESTINOS E MERCADORIAS) QUANTIDADE (Kg)	TOTAIS (DESTINOS E MERCADORIAS) VALOR (Cr$)
IMP. RONDONIA. .	DE S. PAULO . .	124488	17631120	171222	24704370
IMP. T. DO ACRE.	DO AMAZONAS . .	18665	2313200		
	S. PAULO . .	34884	4830635	53549	7143835
IMP. AMAZONAS. .	DA BAHIA. . . .	600	71760		
	GUANABARA. .	2844	377520		
	S. PAULO . .	270902	36545142	274346	36994422
IMP. T.R.BRANCO.	DO AMAZONAS . .	10269	1820088		
	S. PAULO . .	6257	841516	16526	2661604
IMP. PARA. . . .	DE S. PAULO . .	445780	59338047	445780	59338047
IMP. T. DO AMAPA	DE S. PAULO . .	13180	1401920	13180	1401920
IMP. MARANHAO. .	DE S. PAULO . .	28515	3525616	28515	3525616
IMP. PIAUI . . .	DE S. PAULO . .	9000	1060748	9000	1060748
IMP. CEARA . . .	DE S. PAULO . .	72474	9110426	72474	9110426
IMP. R.G.DO NORTE	DE S. PAULO . .	85877	11986433	85877	11986433
IMP. PARAIBA . .	DE S. PAULO . .	99277	13725296	99277	13725296
IMP. PERNAMBUCO.	DE S. PAULO . .	645916	77597136	645916	77597136
IMP. ALAGOAS . .	DE S. PAULO . .	30828	4198578	30828	4198578
IMP. SERGIPE . .	DE S. PAULO . .	1800	243178	1800	243178
IMP. BAHIA . . .	DE S. PAULO . .	218531	26795876	218531	26795876
				2166821*	280487485*
47606 AZEITE DE CAROÇO DE ALGODAO.-..					
IMP. RONODNIA. .	DO AMAZONAS . .	9651	1433900		
	PARA. . . .	150333	20662805		
	CEARA. . . .	32000	3514572		
	S. PAULO . .	6912	892320	198896	26503597
IMP. T. DO ACRE.	DO AMAZONAS . .	11359	1511122		
	PARA	41351	5865179		
	CEARA. . . .	7700	858000		
	S. PAULO . .	3456	498160	63866	8732461
IMP. AMAZONAS. .	DO PARA. . . .	2381	288202		
	CEARA. . . .	198290	21774206		
	PARAIBA. . .	19749	2800200		
	PERNAMBUCO .	423460	48494880		
	BAHIA. . . .	3447	8358800		
	GUANABARA. .	9632	985016		
	S. PAULO . .	86857	11172388	743816	93873692
IMP. T.R.BRANCO.	DO AMAZONAS . .	8168	1101548		
	PARA	280	40120		
	CEARA. . . .	10355	1128620	18803	2270288
IMP. PARA. . . .	DO CEARA. . . .	1628825	123740859		
	R.G.DO NORTE	166260	19515978		
	PARAIBA. . .	63986	9343100		
	PERNAMBUCO .	427519	59530729		
	R.DE JANEIRO	360	50400		
	GUANABARA. .	1290	224640		

COMÉRCIO DE CABOTAGEM

IMPORTAÇÃO POR PRINCIPAIS MERCADORIAS, SEGUNDO OS DESTINOS E PROCEDÊNCIAS - 1961

MERCADORIAS E DESTINOS	PROCEDÊNCIAS	QUANTIDADE (Kg)	VALOR (Cr$)	TOTAIS (DESTINOS E MERCADORIAS) QUANTIDADE (Kg)	TOTAIS (DESTINOS E MERCADORIAS) VALOR (Cr$)
IMP. . PARA. . . . DE	S. PAULO . .	94851	11814837		
				2383091	22822054
IMP. T. DO AMAPA DO	PARA	16121	2222520		
	CEARA. . . .	26800	2998140		
	S. PAULO . .	4148	509496		
				47069	573015
IMP. MARANHÃO. . DO	PARA	457	72632		
	CEARA. . . .	8360	869440		
	R.G.DO NORTE	6480	730080		
	PARAIBA. . .	13507	1957800		
	PERNAMBUCO .	7380	984620		
	S. PAULO . .	9184	1336857		
				45368	595082
IMP. PIAUI . . . DA	PARAIBA. . .	16477	2402400		
	PERNAMBUCO .	3940	611481		
				20417	301388
IMP. CEARA . . . DE	S. PAULO . .	9310	1282320		
				9310	128232
IMP. R.G.DO NORTE DE	S. PAULO . .	692	84786		
				692	8478
IMP. PARAIBA . . DE	S. PAULO . .	7996	1096488		
				7996	109648
IMP. ALAGOAS . . DE	S. PAULO . .	5452	693294		
				5452	69329
IMP. SERGIPE . . DE	S. PAULO . .	7200	792480		
				7200	79248
IMP. BAHIA . . . DO	R.G.DO NORTE	12780	1334320		
	PARAIBA. . .	14694	2224560		
	PERNAMBUCO .	29886	3335816		
	S. PAULO . .	31769	4297762		
				89129	1119245
IMP. E. SANTO. . DE	PERNAMBUCO .	92888	11442640		
				92888	1144264
IMP. R.DE JANEIRO DO	CEARA. . . .	209687	20583934		
	R.G.DO NORTE	49380	5262774		
	ALAGOAS. . .	38451	3998630		
				297518	2984539
IMP. GUANABARA . DO	CEARA. . . .	227341	22366809		
	R.G.DO NORTE	292575	32921399		
	PERNAMBUCO .	243525	27181518		
				763441	8246976
IMP. S. PAULO. . DO	CEARA. . . .	2272380	204589029		
	R.G.DO NORTE	1051357	99558016		
	PARAIBA. . .	38772	5364080		
	PERNAMBUCO .	409200	42455600		
	ALAGOAS. . .	74813	16054714		
				3846522	36802144
IMP. PARANA. . . DE	PERNAMBUCO .	22428	2850848		
				22428	285084
IMP. R.G.DO SUL. DO	R.G.DO NORTE	36000	3640000		
	PERNAMBUCO .	308902	40016634		
				344902	4365663
IMP. M. GROSSO . DO	AMAZONAS . .	245	41000		
				245	4100
IMP. GOIAS . . . DO	PARA	40	5200		
				40	520
				9009089*	92377004
47700 47799 GORDURAS VEGETAIS, USADAS NA ALIMENTAÇÃO.					
IMP. RONDONIA. . . DO	AMAZONAS . .	15609	2621532		
	PARA	1776	239168		
	BAHIA. . . .	811	79154		
	GUANABARA. .	19890	2786908		
	S. PAULO . .	6032	857237		
				44118	6583999

COMÉRCIO DE CABOTAGEM

IMPORTAÇÃO POR PRINCIPAIS MERCADORIAS, SEGUNDO OS DESTINOS E PROCEDÊNCIAS - 1961

MERCADORIAS E DESTINOS		PROCEDENCIAS	QUANTIDADE (Kg)	VALOR (Cr$)	TOTAIS (DESTINOS E MERCADORIAS) QUANTIDADE (Kg)	TOTAIS (DESTINOS E MERCADORIAS) VALOR (Cr$)
IMP.	T. DO ACRE.	DO AMAZONAS . .	31717	3511951		
		PARA	4192	719155		
		BAHIA. . . .	403	50471		
		GUANABARA. .	4540	599583		
		S. PAULO . .	22089	3031522		
					68941	7912682
IMP.	AMAZONAS. .	DO PARA	100	17200		
		CEARA. . . .	1440	167180		
		BAHIA. . . .	2463	320335		
		GUANABARA. .	17757	2487428		
		S. PAULO . .	305282	41627424		
		R. G. DO SUL	3366	412094		
					330428	45031661
IMP.	T.R.BRANCO.	DO AMAZONAS . .	1815	349510		
		PARA	360	51396		
		S. PAULO . .	425	61533		
					2600	462439
IMP.	PARA. . . .	OD MARANHAO . .	14580	1877008		
		CEARA. . . .	1061	169638		
		PERNAMBUCO .	90907	11657800		
		BAHIA. . . .	8004	1124711		
		GUANABARA. .	53281	7726141		
		S. PAULO . .	138109	18223101		
		R. G. DO SUL	35383	4458699		
					341325	45237098
IMP.	T. DO AMAPA	DO PARA	2096	270137		
		GUANABARA. .	19362	2811120		
		S. PAULO . .	172	26380		
					21630	3107637
IMP.	MARANHAO. .	DA GUANABARA. .	1450	213720		
		S. PAULO . .	88425	12105754		
		R. G. DO SUL	3455	438194		
					93330	12757668
IMP.	PIAUI . . .	DO MARANHAO . .	540	68328		
		GUANABARA. .	15768	2112919		
					16308	2181247
IMP.	CEARA . . .	DD MARANHAO . .	7408	1000659		
		BAHIA. . . .	200	49234		
		GUANABARA. .	1440	194896		
		S. PAULO . .	1163	166298		
		R. G. DD SUL	1550	193350		
					11761	1604437
IMP.	R.G.DO NORTE	DA GUANABARA. .	15583	2538038		
		S. PAULO . .	937	130946		
					16520	2668984
IMP.	PARAIBA . .	DA GUANABARA. .	7720	1143704		
		S. PAULO . .	8703	1198089		
		R. G. DD SUL	13138	1591634		
					29561	3933427
IMP.	PERNAMBUCO.	DO MARANHAO . .	7990	934889		
		GUANABARA. .	42297	5558977		
		S. PAULO . .	12622	1731360		
					62909	8225236
IMP.	ALAGOAS . .	DA GUANABARA. .	25881	3864899		
		S. PAULO . .	18230	2617798		
		R. G. DO SUL	17246	1957747		
					61357	8440444
IMP.	SERGIPE . .	DA GUANABARA. .	11675	1747595		
		S. PAULO . .	268	41103		
					11943	1788698
IMP.	BAHIA . . .	DA GUANABARA. .	256554	34490541		
		S. PAULO . .	243898	31055126		
		R. G. DO SUL	21680	2574000		
					522132	68119667
IMP.	GUANABARA .	DA BAHIA. . . .	9350	935000		
		R. G. DO SUL	1510	195010		
					10860	1130010
IMP.	S. PAULO. .	DO MARANHAO . .	151519	16859614		
					151519	16859614
IMP.	S. CATARINA	DA GUANABARA. .	6806	884685		
					6806	884685

COMÉRCIO DE CABOTAGEM

IMPORTAÇÃO POR PRINCIPAIS MERCADORIAS, SEGUNDO OS DESTINOS E PROCEDÊNCIAS - 1961

MERCADORIAS E DESTINOS	PROCEDÊNCIAS	QUANTIDADE (Kg)	VALOR (Cr$)	TOTAIS (DESTINOS E MERCADORIAS) QUANTIDADE (Kg)	TOTAIS (DESTINOS E MERCADORIAS) VALOR (Cr$)
IMP. R.G.DO BUL.	DA BAHIA. . . .	1842	520690		
	GUANABARA. .	55489	8272937		
				57331	879362
				1855379*	24572325
47700 GORDURA DE COCO					
IMP. RONODNIA. .	DO AMAZONAS . .	6126	1081872		
	BAHIA. . . .	811	79154		
	GUANABARA. .	19890	2786908		
				26827	394793
IMP. T. DO ACRE.	DO AMAZONAS . .	2138	297545		
	PARA	120	12140		
	BAHIA. . . .	403	50471		
	GUANABARA. .	4540	599583		
				7201	95973
IMP. AMAZONAS. .	DO CEARA. . . .	1440	167180		
	BAHIA. . . .	2483	320335		
	GUANABARA. .	17505	2452963		
				21428	294047
IMP. T.R.BRANCO.	DO AMAZONAS . .	725	129680		
				725	12968
IMP. PARA. . . .	DO MARANHAO . .	14580	1877008		
	CEARA. . . .	1061	169638		
	BAHIA. . . .	8004	1124711		
	GUANABARA. .	53281	7726141		
	S. PAULO . .	9310	1219712		
				86236	1211721
IMP. T. DO AMAPA	DA GUANABARA. .	19362	2811120		
				19362	281112
IMP. MARANHAO. .	DA GUANABARA. .	1450	213720		
	S. PAULO . .	85442	11725411		
				86892	1193913
IMP. PIAUI . . .	DO MARANHAO . .	540	68328		
	GUANABARA. .	15768	2112919		
				16308	218124
IMP. CEARA . . .	DO MARANHAO . .	7408	1000659		
	BAHIA. . . .	200	49234		
	GUANABARA. .	1440	194896		
	S. PAULO . .	157	21736		
				9205	126652
IMP. R.G.DO NORTE	DA GUANABARA. .	15583	2538038		
				15583	253803
IMP. PARAIBA . .	DA GUANABARA. .	7720	1143704		
	S. PAULO . .	540	73684		
				8260	121738
IMP. PERNAMBUCO.	DO MARANHAO . .	7990	934889		
	GUANABARA. .	39897	5355397		
	S. PAULO . .	250	34362		
				48137	632464
IMP. ALAGOAS . .	DA GUANABARA. .	24085	3696793		
	S. PAULO . .	9379	1325435		
				33464	502222
IMP. SERGIPE . .	DA GUANABARA. .	11675	1747595		
				11675	174759
IMP. BAHIA . . .	DA GUANABARA. .	188898	27532987		
	S. PAULO . .	8091	1096222		
				196989	2862920
IMP. GUANABARA .	DA BAHIA. . . .	9350	935000		
				9350	93500
IMP. S. PAULO. .	DO MARANHAO . .	151519	16859614		
				151519	1685961
IMP. S. CATARINA	DA GUANABARA. .	6806	884685		
				6806	88468
IMP. R.G.DO SUL.	DA BAHIA. . . .	1842	520690		
	GUANABARA. .	55489	8272937		
				57331	879362
				813298*	11124505

COMÉRCIO DE CABOTAGEM

IMPORTAÇÃO POR PRINCIPAIS MERCADORIAS, SEGUNDO OS DESTINOS E PROCEDÊNCIAS - 1961

MERCADORIAS E DESTINOS	PROCEDENCIAS	QUANTIDADE (Kg)	VALOR (Cr$)	TOTAIS (DESTINOS E MERCADORIAS) QUANTIDADE (Kg)	TOTAIS (DESTINOS E MERCADORIAS) VALOR (Cr$)
47811 FARINHA DE MANDIOCA.					
IMP. RONDONIA. . DO	AMAZONAS . .	8580	241000		
	PARA	426840	9549540		
				435420	9790540
IMP. T. DO ACRE. DO	AMAZONAS . .	1770	30000		
	PARA	252161	7792710		
				253931	7822710
IMP. AMAZONAS. . DE	RONDONIA . .	261385	5105100		
	T. R.BRANCO.	5600	46000		
	PARA	4254290	62181915		
	MARANHAO . .	650442	11571800		
	CEARA. . . .	60000	600000		
	PERNAMBUCO .	25000	450000		
	BAHIA. . . .	1992	32000		
	S. PAULO . .	16900	263500		
				5275609	80250315
IMP. T.R.BRANCO. DE	RONDONIA . .	15000	200000		
	AMAZONAS . .	21200	531356		
	PARA	9000	210000		
				45200	941356
IMP. PARA. . . . DO	MARANHAO . .	265430	3688100		
	CEARA. . . .	18150	180000		
				283580	3868100
IMP. T. DO AMAPA DO	PARA	14880	244900		
				14880	244900
IMP. CEARA . . . DO	PARA	6225660	44851960		
	MARANHAO . .	201900	2138350		
	S. PAULO . .	172500	3113200		
	R. G. DO SUL	31315	654250		
				6631375	50756760
IMP. R.G.DO NORTE DO	PIAUI. . . .	30000	150000		
				30000	150000
IMP. PARAIBA . . DE	SERGIPE. . .	6000	48000		
				6000	48000
IMP. PERNAMBUCO. DO	PARA	5630	136680		
	SERGIPE. . .	200	1200		
	R. G. DO SUL	97135	2466450		
				102965	2604330
IMP. ALAGOAS . . DE	SERGIPE. . .	11730	77150		
	R. G. DO SUL	15768	442800		
				27498	519950
IMP. BAHIA . . . DO	MARANHAO . .	30000	450000		
	R. G. DO SUL	108500	2047500		
				138500	2497500
IMP. E. SANTO. . DO	R. G. DO SUL	19900	330000		
				19900	330000
IMP. R.DE JANEIRO DE	S. CATARINA.	10283136	177543387		
	R. G. DO SUL	44655	698000		
				10327791	178241387
IMP. GUANABARA . DO	PARA	50438	617812		
	S. CATARINA.	14476824	200897700		
	R. G. DO SUL	3682899	65461468		
				18210161	266976980
IMP. S. PAULO. . DO	PARA	264000	3810000		
	BAHIA. . . .	25000	344000		
	S. CATARINA.	771265	14303060		
	R. G. DO SUL	123120	1825000		
				1183385	20282060
IMP. R.G.DO SUL. DO	MARANHAO . .	30000	450000		
				30000	450000
IMP. M. GROSSO . DO	AMAZONAS . .	7500	156250		
	PARA	12900	193600		
				20400	349850
				43036595*	626124738*

COMÉRCIO DE CABOTAGEM

IMPORTAÇÃO POR PRINCIPAIS MERCADORIAS, SEGUNDO OS DESTINOS E PROCEDÊNCIAS - 1961

MERCADORIAS E DESTINOS	PROCEDÊNCIAS	QUANTIDADE (Kg)	VALOR (Cr$)	TOTAIS (DESTINOS E MERCADORIAS) QUANTIDADE (Kg)	TOTAIS (DESTINOS E MERCADORIAS) VALOR (Cr$)
47844 FECULA DE MANDIOCA, POLVILHO. .					
IMP. RONDONIA. .	DA GUANABARA. .	4221	183811	4221	183811
IMP. T. DO ACRE.	DA GUANABARA. .	1057	38939	1057	38939
IMP. AMAZONAS. .	DA GUANABARA. .	36009	1453384		
	S. PAULO . .	33271	1031116	69280	2484500
IMP. PARA. . . .	DO PIAUI. . . .	150000	3870000		
	GUANABARA. .	1816	58326		
	S. PAULO . .	5000	155000	156816	4083326
IMP. MARANHAO. .	DA GUANABARA. .	331	13780	331	13780
IMP. CEARA . . .	DA GUANABARA. .	1730	65350		
	S. CATARINA.	404466	11440882	406196	11506232
IMP. R.G.DO NORTE	DO PIAUI. . . .	72689	2211554		
	R. G. DO SUL	36000	972000	108689	3183554
IMP. PARAIBA . .	DA GUANABARA. .	2	138		
	S. CATARINA.	920250	24492520	920252	24492658
IMP. PERNAMBUCO.	DO PIAUI. . . .	20400	612000		
	GUANABARA. .	54624	1380030		
	S. PAULO . .	85500	2130048		
	S. CATARINA.	2025371	48733980	2185895	52856058
IMP. ALAGOAS . .	DA GUANABARA. .	99000	2478000		
	S. CATARINA.	50020	1412160	149020	3890160
IMP. SERGIPE . .	DA GUANABARA. .	78598	1902600		
	S. CATARINA.	7760	188100	86358	2090700
IMP. BAHIA . . .	DA GUANABARA. .	40800	1230638		
	S. PAULO . .	2000	62000		
	S. CATARINA.	136902	3824033		
	R. G. DO SUL	7170	194400	186872	5311071
IMP. E. SANTO. .	DE S. CATARINA.	59700	1287000	59700	1287000
IMP. R.DE JANEIRO	DE S. CATARINA.	140690	3432300	140690	3432300
IMP. GUANABARA .	DO PIAUI. . . .	48000	1440000		
	S. CATARINA.	3936955	87111511	3984955	88551511
IMP. S. PAULO. .	DE S. CATARINA.	4064911	85014475	4064911	85014475
				12525243*	288420075
48141 48179 FARELOS DE SEMENTES OLEAGINOSAS					
IMP. PARA. . . .	DO CEARA. . . .	100440	975000		
	S. PAULO . .	15390	176985		
	R. G. DO SUL	1905	33450	117735	1185435
IMP. T. DO AMAPA	DO PARA	50	550	50	550
IMP. CEARA . . .	DO R. G. DO SUL	50623	808978	50623	808978
IMP. PERNAMBUCO.	DE S. PAULO . .	544459	8110219		
	R. G. DO SUL	1786573	24610000	2331032	32720219

COMÉRCIO DE CABOTAGEM

IMPORTAÇÃO POR PRINCIPAIS MERCADORIAS, SEGUNDO OS DESTINOS E PROCEDÊNCIAS - 1961

MERCADORIAS E DESTINOS	PROCEDENCIAS	QUANTIDADE (Kg)	VALOR (Cr$)	TOTAIS (DESTINOS E MERCADORIAS) QUANTIDADE (Kg)	VALOR (Cr$)
IMP. ALAGOAS . .	DE SERGIPE. . .	2553113	17366010	2553113	17366010
IMP. BAHIA . . .	DO R. G. DO SUL	1985	22400	1985	22400
IMP. R.DE JANEIRO	DE SERGIPE. . .	9000	90000	9000	90000
IMP. GUANABARA .	DO CEARA. . . .	185020	1850000		
	PERNAMBUCO .	25000	311000		
	SERGIPE. . .	4500	45000		
	R. G. DO SUL	17593326	239667205	17807846	241873205
IMP. S. PAULO. .	DA PARAIBA. . .	570060	6840720		
	SERGIPE. . .	88955	5244000		
	R. G. DO SUL	14173944	211434953	14832959	223519673
				37704343*	517586470*
48901 FARINHA DE CARNE OU CARNARINA.					
IMP. PARA. . . .	DA GUANABARA. .	7950	200000		
	S. PAULO . .	45422	1339550	53372	1539550
IMP. MARANHÃO. .	DA GUANABARA. .	590	15000		
	S. PAULO . .	23810	891500	24400	906500
IMP. CEARA . . .	DE S. PAULO . .	1980	78000	1980	78000
IMP. PERNAMBUCO.	DE S. PAULO . .	596800	16863400		
	R. G. DO SUL	50000	1660000	646800	18523400
IMP. ALAGOAS . .	DE S. PAULO . .	2406	87200	2406	87200
IMP. BAHIA . . .	DA GUANABARA. .	17400	385000		
	S. PAULO . .	7425	255400		
	R. G. DO SUL	7000	210000	31825	850400
IMP. GUANABARA .	DO R. G. DO SUL	865701	19183000	865701	19183000
IMP. S. PAULO. .	DO R. G. DO SUL	246083	5243464	246083	5243464
				1872567*	46411514*
49220 LEVEDURAS E FERMENTOS PARA PANIFICAÇÃO.					
IMP. RONDONIA. .	DO AMAZONAS . .	419	82200		
	GUANABARA. .	112	37410	531	119610
IMP. T. DO ACRE.	DO AMAZONAS . .	170	28000		
	GUANABARA. .	28	8760	198	36760
IMP. AMAZONAS. .	DE PERNAMBUCO .	2620	363320		
	GUANABARA. .	19264	2158677	21884	2521997
IMP. PARA. . . .	DA GUANABARA. .	66622	7836211	66622	7836211
IMP. MARANHÃO. .	DA GUANABARA. .	7200	687692	7200	687692
IMP. PIAUI . . .	DA GUANABARA. .	44	13200	44	13200
IMP. PERNAMBUCO.	DA GUANABARA. .	9600	1092624	9600	1092624
IMP. ALAGOAS . .	DA GUANABARA. .	3648	409838	3648	409838
				109727*	12717932*

COMÉRCIO DE CABOTAGEM

IMPORTAÇÃO POR PRINCIPAIS MERCADORIAS, SEGUNDO OS DESTINOS E PROCEDÊNCIAS - 1961

MERCADORIAS E DESTINOS	PROCEDÊNCIAS	QUANTIDADE (Kg)	VALOR (Cr$)	TOTAIS (DESTINOS E MERCADORIAS) QUANTIDADE (Kg)	TOTAIS (DESTINOS E MERCADORIAS) VALOR (Cr$)
49950 CONSERVAS E EXTRATOS, N.E.. . .					
IMP. RONDONIA. .	DO PARA	175	22640		
				175	22640
IMP. T. DO ACRE.	DO AMAZONAS . .	30	1200		
	PARA	99	27530		
				129	28730
IMP. AMAZONAS. .	DO PARA	41	12000		
	GUANABARA. .	118	33456		
	R. G. DO SUL	170	11508		
				329	56964
IMP. PARA. . . .	DE PERNAMBUCO .	3096	163937		
	R.DE JANEIRO	200	16590		
	GUANABARA. .	133	20370		
	R. G. DO SUL	1148	81799		
				4577	282696
IMP. T. DO AMAPA	DO PARA	1280	198666		
	GUANABARA. .	370	39340		
	S. PAULO . .	131	35000		
				1781	273006
IMP. MARANHAO. .	DO PARA	60	3000		
	R. G. DO SUL	820	61185		
				880	64185
IMP. PIAUI . . .	DA GUANABARA. .	324	35406		
				324	35406
IMP. CEARA . . .	DO R. G. DO SUL	2091	165746		
				2091	165746
IMP. PARAIBA . .	DO R. G. DO SUL	300	19572		
				300	19572
IMP. PERNAMBUCO.	DA GUANABARA. .	65	6404		
	S. CATARINA.	1617	160318		
				1682	166722
IMP. ALAGOAS . .	DA GUANABARA. .	24	1874		
	R. G. DO SUL	411	30156		
				435	32030
IMP. SERGIPE . .	DO R. G. DO SUL	856	55629		
				856	55629
IMP. BAHIA . . .	DA GUANABARA. .	799	52195		
	R. G. DO SUL	3836	267486		
				4635	319681
IMP. E. SANTO. .	DO R. G. DO SUL	1826	117999		
				1826	117999
IMP. R.DE JANEIRO	DE PERNAMBUCO .	5700	288000		
				5700	288000
IMP. GUANABARA .	DE PERNAMBUCO .	183584	10157855		
	S. CATARINA.	4280	367941		
	R. G. DO SUL	18195	1123914		
				206059	11649710
IMP. S. PAULO. .	DE PERNAMBUCO .	318284	16269295		
	R. G. DO SUL	388	32798		
				318672	16302093
IMP. PARANA. . .	DE PERNAMBUCO .	100980	6633884		
				100980	6633884
IMP. R.G.DO SUL.	DE PERNAMBUCO .	70110	3726436		
				70110	3726436
IMP. GOIAS . . .	DO PARA	80	7680		
				80	7680
				721621*	40248809*
51200 51299 ACIDOS, ANIDRIDOS E COMPOSTOS OXIGENADOS DOS METALOIDES. . .					
IMP. RONDONIA. .	DO AMAZONAS . .	6220	224000		
	PARA	1120	55121		
	GUANABARA. .	634	8369		
				7974	287490

COMÉRCIO DE CABOTAGEM

IMPORTAÇÃO POR PRINCIPAIS MERCAOORIAS, SEGUNDO OS OESTINOS E PROCEDÊNCIAS - 1961

MERCAOORIAS E OESTINOS		PROCEOENCIAS	QUANTIDAOE (Kg)	VALOR (Cr$)	TOTAIS (OESTINOS E MERCAOORIAS) QUANTIOAOE (Kg)	TOTAIS (OESTINOS E MERCAOORIAS) VALOR (Cr$)
IMP.	T. OO ACRE.	OO PARA	60	1421	60	1421
IMP.	AMAZONAS. .	OO PARA	1160	58300		
		PERNAMBUCO .	43550	883809		
		R.OE JANEIRO	40	1700		
		GUANABARA. .	84769	3915308		
		S. PAULO . .	28606	396098	158125	5255215
IMP.	PARA. . . .	OO CEARA. . . .	5400	59123		
		PERNAMBUCO .	17777	394455		
		GUANABARA. .	50815	1605023		
		B. PAULO . .	50552	695967	124544	2754568
IMP.	T. OO AMAPA	OO PARA	268	18000		
		GUANABARA. .	3121	5058785	3389	5076785
IMP.	MARANHAO. .	OE PERNAMBUCO .	600	14600		
		GUANABARA. .	8776	196376		
		S. PAULO . .	4676	89401	14052	300377
IMP.	PIAUI . . .	OA GUANABARA. .	900	20800		
		S. PAULO . .	3575	58397	4475	79197
IMP.	CEARA . . .	OA GUANABARA. .	12750	532017		
		S. PAULO . .	3200	14484	15950	546501
IMP.	R.G.OO NORTE	OA GUANABARA. .	2	260		
		S. PAULO . .	2000	11670	2002	11930
IMP.	PARAIBA . .	OA GUANABARA. .	105	5444	105	5444
IMP.	PERNAMBUCO.	OA GUANABARA. .	7220	306303		
		S. PAULO . .	43375	863396	50595	1169699
IMP.	ALAGOAS . .	OE SERGIPE. . .	50	2033		
		GUANABARA. .	32	600	82	2633
IMP.	SERGIPE . .	OA GUANABARA. .	360	8201		
		S. PAULO . .	4486	108165	4846	116366
IMP.	BAHIA . . .	OE PERNAMBUCO .	40870	576899		
		GUANABARA. .	24814	2990896		
		S. PAULO . .	600	4662	66284	3572457
IMP.	S. CATARINA	OA GUANABARA. .	109	20807	109	20807
IMP.	R.G.OO SUL.	OE S. PAULO . .	20060	729566	20060	729566
					472652*	19930456*

9300 51399 HIDROXIDOS, OXIDOS E PEROXIDOS METALICOS. . . . . .

IMP.	RONDONIA. .	OO AMAZONAS . .	1805	244780		
		PARA	1104	76200		
		GUANABARA. .	2938	110854		
		S. PAULO . .	3524	175019	9371	606853
IMP.	T. OO ACRE.	OO AMAZONAS . .	2210	47447		
		PARA	15492	1171453		
		CEARA. . . .	2414	139050		
		GUANABARA. .	3762	264092		
		S. PAULO . .	1344	103428	25222	1725470
IMP.	AMAZONAS. .	OO PARA	1561	111751		
		CEARA. . . .	80200	681500		
		PERNAMBUCO .	14747	644437		
		R.OE JANEIRO	346	18000		
		GUANABARA. .	156802	7230846		
		S. PAULO . .	53679	4474970	307335	13161504

COMÉRCIO DE CABOTAGEM

IMPORTAÇÃO POR PRINCIPAIS MERCADORIAS, SEGUNDO OS DESTINOS E PROCEDÊNCIAS - 1961

MERCADORIAS E DESTINOS	PROCEDENCIAS	QUANTIDADE (Kg)	VALOR (Cr$)	TOTAIS (DESTINOS E MERCADORIAS) QUANTIDADE (Kg)	TOTAIS (DESTINOS E MERCADORIAS) VALOR (Cr$)
IMP. T.R.BRANCO. DO	AMAZONAS . .	6020	567394		
	PARA	220	1400		
	S. PAULO . .	3630	280704		
				9870	86209
IMP. PARA. . . . DE	PERNAMBUCO .	19725	983011		
	GUANABARA. .	161915	15269203		
	S. PAULO . .	138440	13492080		
				320080	2974429
IMP. T. DO AMAPA DO	PARA	11522	508115		
	GUANABARA. .	3553	714594		
	S. PAULO . .	3548	168057		
				18623	139076
IMP. MARANHÃO. . OO	PARA	72	6180		
	PIAUI. . . .	100	5700		
	CEARA. . . .	91763	1000000		
	PERNAMBUCO .	197195	5381858		
	BAHIA. . . .	2500	97500		
	GUANABARA. .	55551	3464443		
	S. PAULO . .	26189	1261516		
				373370	11217197
IMP. PIAUI . . . DA	GUANABARA. .	208156	8693681		
	S. PAULO . .	15440	876825		
				223596	9570506
IMP. CEARA . . . OO	PARA	850	55000		
	PERNAMBUCO .	195994	5255620		
	GUANABARA. .	37572	1889661		
	S. PAULO . .	91405	5367776		
				325821	12568057
IMP. R.G.DO NORTE DA	GUANABARA. .	58381	1918012		
	S. PAULO . .	8566	941979		
				66947	2859995
IMP. PARAIBA . . DA	GUANABARA. .	19331	1925851		
	S. PAULO . .	16245	577500		
				35576	2503351
IMP. PERNAMBUCO. DA	BAHIA. . . .	31000	71000		
	GUANABARA. .	111621	7971557		
	S. PAULO . .	104969	8358098		
				247590	16400658
IMP. ALAGOAS . . DA	GUANABARA. .	36683	2947089		
	S. PAULO . .	9916	615400		
				46599	3562489
IMP. SERGIPE . . DA	GUANABARA. .	49108	2270690		
	S. PAULO . .	28014	1467213		
				77122	3737903
IMP. BAHIA . . . DE	PERNAMBUCO .	6120	156060		
	GUANABARA. .	96228	6786471		
	S. PAULO . .	48846	2849178		
				151194	9791709
IMP. E. SANTO. . DA	GUANABARA. .	50	9000		
				50	9000
IMP. GUANABARA . DE	S. CATARINA.	500	16700		
				500	16700
IMP. S. PAULO. . DO	CEARA. . . .	181488	2163600		
				181488	2163600
IMP. S. CATARINA DA	GUANABARA. .	7100	631760		
				7100	631760
IMP. R.G.DO SUL. DA	GUANABARA. .	19200	2267795		
	S. PAULO . .	3570	345933		
				22770	2613728
IMP. M. GROSSO . OO	AMAZONAS . .	15	3600		
				15	3600
IMP. GOIAS . . . DO	PARA	2770	124520		
				2770	124520
				2453009*	12526575

COMÉRCIO DE CABOTAGEM

IMPORTAÇÃO POR PRINCIPAIS MERCADORIAS, SEGUNDO OS DESTINOS E PROCEDÊNCIAS - 1961

MERCADORIAS E DESTINOS			PROCEDENCIAS	QUANTIDADE (Kg)	VALOR (Cr$)	TOTAIS (DESTINOS E MERCADORIAS) QUANTIOADE (Kg)	TOTAIS (DESTINOS E MERCADORIAS) VALOR (Cr$)
510D 53199 ALCOOIS							
IMP.	RONDONIA. .	00	AMAZONAS . .	18670	1448358		
			PARA	12380	363760		
			PARAIBA. . .	9350	279500	40400	2091618
IMP.	T. DO ACRE.	00	AMAZONAS . .	8255	245976		
			PARA	10850	454776		
			PARAIBA. . .	13090	374100	32195	1074852
IMP.	AMAZONAS. .	00	PARA	8800	392250		
			CEARA. . . .	10726	1717007		
			PERNAMBUCO .	443109	16258996		
			GUANABARA. .	2718	101650		
			S. PAULO . .	75	15989	465428	18485892
IMP.	T.R.BRANCO.	DO	AMAZONAS . .	24160	974712		
			GUANABARA. .	1720	53720	25880	1028432
IMP.	PARA. . . .	00	CEARA. . . .	20823	1826891		
			PARAIBA. . .	374885	10498142		
			PERNAMBUCO .	2186833	71386366		
			GUANABARA. .	8427	390531		
			S. PAULO . .	1029	71580	2591997	84173510
IMP.	T. DO AMAPA	00	PARA	6065	245717		
			GUANABARA. .	82	16420	6147	262137
IMP.	MARANHÃO. .	00	PARA	560	24359		
			CEARA. . . .	21156	3464012		
			PARAIBA. . .	107440	1716800		
			PERNAMBUCO .	171752	5248998		
			S. PAULO . .	10	269	300918	10454438
IMP.	PIAUI . . .	0A	PARAIBA. . .	2805	45000		
			PERNAMBUCO .	10836	550400		
			GUANABARA. .	40	1214	13681	596614
IMP.	CEARA . . .	0A	PARAIBA. . .	6171	105000		
			PERNAMBUCO .	15050	474075		
			GUANABARA. .	3108	315507	24329	894582
IMP.	PARAIBA . .	0A	GUANABARA. .	1	240	1	240
IMP.	PERNAMBUCO.	0A	GUANABARA. .	15280	1114754		
			S. PAULO . .	8767	689123	24047	1803877
IMP.	ALAGOAS . .	0A	GUANABARA. .	36	7446	36	7446
IMP.	SERGIPE . .	0A	GUANABARA. .	200	41820		
			S. PAULO . .	310	31839	510	73659
IMP.	BAHIA . . .	0E	PERNAMBUCO .	54180	2047875		
			SERGIPE. . .	16	220		
			GUANABARA. .	16095	1315611		
			S. PAULO . .	770	64607	71061	3428313
IMP.	R.DE JANEIRO	00	CEARA. . . .	32553	5189371	32553	5189371
IMP.	GUANABARA .	00	PIAUI. . . .	24500	4077040		
			CEARA. . . .	65186	10447065		
			PERNAMBUCO .	17732	2663170		
			BAHIA. . . .	14000	1559800	121418	18747075
IMP.	S. PAULO. .	00	PIAUI. . . .	15000	2005000		
			CEARA. . . .	11498	1267223		
			PERNAMBUCO .	326702	54264598		
			BAHIA. . . .	16000	1710000	369200	59266821

COMÉRCIO DE CABOTAGEM

IMPORTAÇÃO POR PRINCIPAIS MERCADORIAS, SEGUNDO OS DESTINOS E PROCEDÊNCIAS - 1961

MERCADDRIAS E DESTINDS		PRDCEDENCIAS	QUANTIDADE (Kg)	VALDR (Cr$)	TDTAIS (DESTINOS E MERCADORIAS) QUANTIDADE (Kg)	TDTAIS (DESTINOS E MERCADORIAS) VALOR (Cr$)
IMP.	R.G.DO SUL.	DE PERNAMBOCO .	3240	57420		
		S. PAULO . .	1610	48800		
					4850	10622
IMP.	GOIAS . . .	00 PARA	200	10500		
					200	1050
					4124851*	20769559
53100 53101	ALCOOL ETILICO.					
IMP.	RONDONIA. .	00 AMAZONAS . .	18670	1448358		
		PARA	12380	363760		
		PARAIBA. . .	9350	279500		
					40400	2091618
IMP.	T. DO ACRE.	00 AMAZONAS . .	7600	224976		
		PARA	10850	454776		
		PARAIBA. . .	13090	374100		
					31540	1053852
IMP.	AMAZONAS. .	00 PARA	8800	342250		
		PERNAMBUCO .	443109	1625996		
		GOANABARA. .	2595	87750		
					454504	1673849
IMP.	T.R.BRANCO.	00 AMAZONAS . .	24160	974712		
		GUANABARA. .	1720	53720		
					25880	1028433
IMP.	PARA. . . .	0A PARAIBA. . .	356185	10298142		
		PERNAMBUCO .	2175498	69453187		
		GUANABARA. .	4	2900		
		S. PAULO . .	968	31355		
					2532655	7978558
IMP.	T. DO AMAPA	00 PARA	6000	235217		
					6000	23521
IMP.	MARANHAO. .	00 PARA	560	24359		
		PARAIBA. . .	80190	1424800		
		PERNAMBUCO .	170477	5217995		
		S. PAULO . .	10	269		
					251637	666742
IMP.	PIAUI . . .	0A PARAIBA. . .	2865	45000		
		PERNAMBUCO .	10836	550400		
		GOANABARA. .	40	1214		
					13681	596614
IMP.	CEARA . . .	0A PARAIBA. . .	6171	105000		
		PERNAMBUCO .	15050	474075		
		GUANABARA. .	2000	60000		
					23221	659075
IMP.	PERNAMBUCO.	0E S. PAULO . .	19	634		
					19	634
IMP.	SERGIPE . .	0E S. PAULO . .	190	6747		
					190	6747
IMP.	BAHIA . . .	0E PERNAMBOCO .	54180	2047975		
		SERGIPE. . .	16	220		
					54196	2048095
IMP.	R.G.DO SOL.	0E PERNAMBUCO .	3240	57420		
		S. PAULO . .	1610	48800		
					4850	106221
IMP.	GOIAS . . .	00 PARA	200	10500		
					200	1050
					3438973*	11102850
54000 54999	PREPARAÇÕES FARMACEUTICAS E MEDICINAIS					
IMP.	RONDONIA. .	00 AMAZONAS . .	13485	5329434		
		PARA	40090	14941657		
		CEARA. . . .	525	86891		
		R.DE JANEIRO	1107	460425		
		GUANABARA. .	3325	741040		
		S. PAULO . .	1825	580352		
					60357	2213979

COMÉRCIO DE CABOTAGEM

IMPORTAÇÃO POR PRINCIPAIS MERCAOORIAS, SEGUNOO OS DESTINOS E PROCEOÊNCIAS - 1961

MERCADORIAS E DESTINOS		PROCEDENCIAS	QUANTIDADE (Kg)	VALOR (Cr$)	TOTAIS (DESTINOS E MERCADORIAS) QUANTIDADE (Kg)	TOTAIS (DESTINOS E MERCADORIAS) VALOR (Cr$)
IMP.	T. DO ACRE.	DO AMAZONAS	29754	9179271		
		PARA	104638	39623542		
		CEARA	3182	334991		
		R.DE JANEIRO	153	41071		
		GUANABARA.	4729	1346468		
		S. PAULO	2036	508545		
					144492	51033888
IMP.	AMAZONAS.	DO PARA	204039	60359043		
		MARANHAO	4882	1137553		
		CEARA.	3108	296637		
		PERNAMBUCO	79606	12465917		
		ALAGOAS.	4500	425000		
		R.DE JANEIRO	11631	2259366		
		GUANABARA.	293324	81513390		
		S. PAULO	119509	32406246		
					720599	190865154
IMP.	T.R.BRANCO.	OO AMAZONAS	8958	2524509		
		PARA	5440	1957941		
		BAHIA.	460	70256		
		GUANABARA.	2107	473160		
		S. PAULO	1114	208080		
					18079	5233946
IMP.	PARA.	DO MARANHAO	16233	3477192		
		CEARA.	9114	824224		
		R.G.DO NORTE	740	96525		
		PERNAMBUCO	579474	14225392		
		ALAGOAS.	14665	1361698		
		BAHIA.	250	19822		
		R.DE JANEIRO	9947	2055179		
		GUANABARA.	860920	227305093		
		S. PAULO	473714	98644834		
		R. G. DO SUL	20325	495890		
					1985382	348505849
IMP.	T. DO AMAPA	DO PARA	54631	14771070		
		CEARA.	1425	126125		
		GUANABARA.	4540	1574205		
		S. PAULO	945	682020		
					61541	17155420
IMP.	MARANHAO.	DO PARA	8828	2038948		
		PERNAMBUCO	15144	1500519		
		ALAGOAS.	8850	749166		
		GUANABARA.	73229	15783816		
		S. PAULO	10056	2448475		
		R. G. DO SUL	1016	107965		
					117123	22628889
IMP.	PIAUI	DO PARA	450	113290		
		PERNAMBUCO	490	49442		
		GUANABARA.	62802	7184875		
		S. PAULO	778	109849		
					64520	7457456
IMP.	CEARA	DO PARA	10283	2743350		
		MARANHAO	174147	357777		
		PERNAMBUCO		635		
		ALAGOAS.	750	69600		
		BAHIA.	1000	35450		
		GUANABARA.	232520	38889698		
		S. PAULO	22942	2529094		
		S. CATARINA.	11523	577125		
					453165	45202929
IMP.	R.G.DO NORTE	DO PARA	4535	1111271		
		MARANHAO	11615	2582952		
		PERNAMBUCO	30	17656		
		GUANABARA.	97101	21813563		
		S. PAULO	9088	1153806		
					122369	26679250
IMP.	PARAIBA	DO PARA	2688	681634		
		MARANHAO	438	104751		
		PERNAMBUCO	73	19023		
		GUANABARA.	54845	6548664		
		S. PAULO	3275	673219		
		R. G. DO SUL	1983	204266		
					63302	8231557
IMP.	PERNAMBUCO.	DO AMAZONAS	2600	204374		
		PARA	13610	3465085		
		MARANHAO	4866	724283		
		R.DE JANEIRO	2120	289560		
		GUANABARA.	557763	78874562		
		S. PAULO	70852	14568718		
		R. G. DO SUL	3824	451128		
					655635	98577710

COMÉRCIO DE CABOTAGEM

IMPORTAÇÃO POR PRINCIPAIS MERCADORIAS, SEGUNDO OS DESTINOS E PROCEDÊNCIAS - 1961

MERCADORIAS E DESTINOS			PROCEDENCIAS	QUANTIDADE (Kg)	VALOR (Cr$)	TOTAIS (DESTINOS E MERCADORIAS) QUANTIDADE (Kg)	TOTAIS (DESTINOS E MERCADORIAS) VALOR (Cr$)
IMP.	ALAGOAS	00	PARA	1866	467719		
			MARANHÃO	1391	259685		
			SERGIPE	5565	679383		
			GUANABARA	29142	4693671		
			S. PAULO	1379	176787		
			R. G. DO SUL	842	72532		
						40185	634971
IMP.	SERGIPE	00	PARA	1050	235800		
			GUANABARA	37996	3082988		
			S. PAULO	14757	1314437		
			R. G. DO SUL	1148	143050		
						54951	477627
IMP.	BAHIA	00	PARA	13686	3361446		
			MARANHÃO	664	62400		
			PERNAMBUCO	1017	175818		
			GUANABARA	215362	34466513		
			S. PAULO	10735	1838547		
			R. G. DO SUL	3569	508050		
						245033	4040677
IMP.	M. GERAIS	0A	BAHIA	500	34944		
						500	3494
IMP.	E. SANTO	00	PARA	492	126800		
			PERNAMBUCO	1032	165197		
			R. G. DO SUL	30000	430000		
						31524	72199
IMP.	R.DE JANEIRO	00	PARA	588	162631		
			R. G. DO SUL	46	6060		
						634	16869
IMP.	GUANABARA	00	PARA	37060	9500506		
			MARANHÃO	1448064	26127759		
			PERNAMBUCO	10716	1817347		
			BAHIA	2892	352687		
			S. CATARINA	37099	7061046		
			R. G. DO SUL	2469	236980		
						1538300	2158132
IMP.	S. PAULO	00	PARA	66495	16242185		
			MARANHÃO	3014	528206		
			PERNAMBUCO	9773	1139483		
			BAHIA	78	54288		
			R. G. DO SUL	3323	299850		
						82683	1826401
IMP.	PARANA	00	PARA	18774	4950502		
			PERNAMBUCO	51	30853		
						18825	498135
IMP.	S. CATARINA	00	PARA	3623	938233		
			PERNAMBUCO	1727	194230		
			GUANABARA	3433	1178871		
			R. G. DO SUL	26	12756		
						8809	232409
IMP.	R.G.DO SUL	00	PARA	20283	5180688		
			MARANHÃO	15641	3483836		
			PERNAMBUCO	2109	218230		
			GUANABARA	82558	9564397		
			S. PAULO	3943	341018		
						124534	18788[illegible]
IMP.	M. GROSSO	00	AMAZONAS	210	75020		
			PARA	2757	696612		
						2967	7716[illegible]
IMP.	GOIAS	00	PARA	11527	2697559		
						11527	269751
						6627036*	9655783[illegible]
54700	54799	MEDICAMENTOS					
IMP.	RONDONIA	00	AMAZONAS	13355	5291798		
			PARA	40065	14934579		
			CEARA	525	86891		
			R.DE JANEIRO	1307	460425		
			GUANABARA	3021	640824		
			S. PAULO	11	3970		
						58084	2141841

COMÉRCIO DE CABOTAGEM

IMPORTAÇÃO POR PRINCIPAIS MERCADORIAS, SEGUNDO OS DESTINOS E PROCEDÊNCIAS - 1961

MERCADORIAS E DESTINOS		PROCEDENCIAS	QUANTIDADE (Kg)	VALOR (Cr$)	TOTAIS (DESTINOS E MERCADORIAS) QUANTIDADE (Kg)	TOTAIS (DESTINOS E MERCADORIAS) VALOR (Cr$)
IMP.	T. DD ACRE. DO	AMAZONAS . .	29754	9179271		
		PARA	104618	39617042		
		CEARA. . . .	3182	334991		
		R. DE JANEIRO	153	41071		
		GUANABARA. .	4729	1346468		
		S. PAULO . .	1712	344796		
					144148	50863639
IMP.	AMAZONAS. . 00	PARA	202309	59903185		
		MARANHÃO . .	2570	413695		
		CEARA. . . .	3108	296637		
		PERNAMBUCO .	79606	12465917		
		ALAGOAS. . .	4500	425000		
		R. DE JANEIRO	11631	2259368		
		GUANABARA. .	278912	77281755		
		S. PAULO . .	91806	18434552		
					674442	171480109
IMP.	T.R.SRANCD. 00	AMAZONAS . .	8958	2524509		
		PARA	5440	1957941		
		BAHIA. . . .	460	70256		
		GUANABARA. .	2107	473160		
		S. PAULO . .	823	71674		
					17788	5097540
IMP.	PARA. . . . DO	MARANHÃO . .	3429	555865		
		CEARA. . . .	9114	824224		
		R.G.DO NORTE	740	96525		
		PERNAMBUCO .	579474	142253392		
		ALAGOAS. . .	14665	1361698		
		BAHIA. . . .	250	19822		
		R. DE JANEIRO	9947	2055179		
		GUANABARA. .	847306	222664489		
		S. PAULO . .	430527	81376555		
		R. G. 00 SUL	1175	218590		
					1896627	323398339
IMP.	T. DD AMAPA 00	PARA	54553	14678070		
		CEARA. . . .	1425	128125		
		GUANABARA. .	4257	1408167		
		S. PAULO . .	365	241758		
					60600	16456120
IMP.	MARANHÃO. . DD	PARA	8828	2038948		
		PERNAMBUCO .	15144	1500519		
		ALAGOAS. . .	8850	749166		
		GUANABARA. .	73024	15713667		
		S. PAULO . .	10047	2442447		
		R. G. DD SUL	1016	107965		
					116909	22552712
IMP.	PIAUI . . . DO	PARA	450	113290		
		PERNAMBUCO .	490	49442		
		GUANABARA. .	60976	6844053		
		S. PAULO . .	778	109849		
					62694	7116634
IMP.	CEARA . . . DO	PARA	10283	2743350		
		MARANHÃO . .	664	62400		
		PERNAMBUCO .		835		
		ALAGOAS. . .	750	69600		
		BAHIA. . . .	1000	35450		
		GUANABARA. .	214162	33664876		
		S. PAULO . .	22931	2523800		
		S. CATARINA.	11523	577125		
					261313	39677436
IMP.	R.G.DD NORTE DO	PARA	4535	1111271		
		MARANHÃO . .	831	91676		
		PERNAMBUCO .	30	17658		
		GUANABARA. .	96836	21635649		
		S. PAULO . .	8260	918519		
					110492	23774773
IMP.	PARAIBA . . DO	PARA	2688	681634		
		MARANHÃO . .	150	29016		
		PERNAMBUCO .	73	19023		
		GUANABARA. .	54829	6524745		
		S. PAULO . .	1415	202511		
		R. G. DD SUL	1983	204266		
					61138	7661195
IMP.	PERNAMBUCD. 00	AMAZONAS . .	2600	204374		
		PARA	13610	3465085		
		MARANHÃO . .	2786	288666		
		R. DE JANEIRO	2120	289560		
		GUANABARA. .	552042	76622273		
		S. PAULO . .	69709	13595708		
		R. G. 00 SUL	3824	451128		
					646691	94916794

COMÉRCIO DE CABOTAGEM

IMPORTAÇÃO POR PRINCIPAIS MERCADORIAS, SEGUNDO OS DESTINOS E PROCEDÊNCIAS - 1961

MERCADORIAS E DESTINOS			PROCEDÊNCIAS	QUANTIDADE (Kg)	VALOR (Cr$)	TOTAIS (DESTINOS E MERCADORIAS) QUANTIDADE (Kg)	TOTAIS (DESTINOS E MERCADORIAS) VALOR (Cr$)
IMP.	ALAGOAS	DO	PARA	1866	467719		
			MARANHÃO	498	47372		
			SERGIPE	5565	679323		
			GUANABARA	28870	4615177		
			S. PAULO	1272	89551		
			R. G. DO SUL	842	72532		
						38913	597167
IMP.	SERGIPE	DO	PARA	1050	235800		
			GUANABARA	37996	3089988		
			S. PAULO	14757	1313968		
			R. G. DO SUL	1148	143050		
						54951	4775806
IMP.	BAHIA	DO	PARA	13686	3361446		
			MARANHÃO	664	62400		
			PERNAMBUCO	1017	175818		
			GUANABARA	209769	32761508		
			S. PAULO	10735	1832547		
			R. G. DO SUL	3569	508050		
						239440	38701765
IMP.	M. GERAIS	DA	BAHIA	500	34944		
						500	34944
IMP.	E. SANTO	DO	PARA	492	126800		
			PERNAMBUCO	1032	165197		
						1524	29199
IMP.	R. DE JANEIRO	DO	PARA	588	162631		
			R. G. DO SUL	46	6060		
						634	16869
IMP.	GUANABARA	DO	PARA	37060	9500506		
			MARANHÃO	1069	205361		
			PERNAMBUCO	10716	1817347		
			BAHIA	2892	352687		
			S. CATARINA	36773	6850618		
			R. G. DO SUL	2469	236980		
						90979	18963495
IMP.	S. PAULO	DO	PARA	66495	16242185		
			MARANHÃO	964	104696		
			PERNAMBUCO	9773	1139483		
			BAHIA	78	54288		
			R. G. DO SUL	3323	299850		
						80633	17840502
IMP.	PARANA	DO	PARA	18774	4950502		
			PERNAMBUCO	51	30853		
						18825	4981355
IMP.	S. CATARINA	DO	PARA	3623	938233		
			PERNAMBUCO	1727	194230		
			GUANABARA	3233	998871		
			R. G. DO SUL	26	12756		
						8609	2144096
IMP.	R. G. DO SUL	DO	PARA	20283	5180688		
			PERNAMBUCO	2109	218230		
			GUANABARA	82558	9564397		
			S. PAULO	3943	341018		
						108893	15304335
IMP.	M. GROSSO	DO	AMAZONAS	210	75020		
			PARA	2757	696612		
						2967	771632
IMP.	GOIAS	OO	PARA	11527	2697559		
						11527	2697559
						4769321*	897061628
54760 54769	CAPSULAS+GRANULOS+ DRAGEAS E SEMELHANTES						
IMP.	RONDONIA	DO	AMAZONAS	33	52000		
			GUANABARA	46	46298		
						79	98298
IMP.	T. DO ACRE	DA	GUANABARA	476	332522		
						476	332522
IMP.	AMAZONAS	DO	PARA	20	121000		
			GUANABARA	7083	8835565		
			S. PAULO	1267	1213297		
						8370	10169862

COMÉRCIO DE CABOTAGEM

IMPORTAÇÃO POR PRINCIPAIS MERCADORIAS, SEGUNDO OS DESTINOS E PROCEDÊNCIAS - 1961

MERCADORIAS E DESTINOS		PROCEDÊNCIAS	QUANTIDADE (Kg)	VALOR (Cr$)	TOTAIS (DESTINOS E MERCADORIAS) QUANTIDADE (Kg)	TOTAIS (DESTINOS E MERCADORIAS) VALOR (Cr$)
IMP.	T.R.BRANCO.	00 AMAZONAS . .	10	15780		
		GUANABARA. .	51	51702	61	67482
IMP.	PARA. . . .	0A GUANABARA. .	12500	16453963		
		S. PAULO . .	6265	4559271	18765	21013234
IMP.	T. DO AMAPA	00 PARA	210	21297		
		GUANABARA. .	51	51289	261	72586
IMP.	MARANHÃO. .	00 PARA	13	10080		
		GUANABARA. .	2593	4838265		
		S. PAULO . .	356	104433	2962	4952778
IMP.	PIAUI . . .	0A GUANABARA. .	840	1423736		
		S. PAULO . .	20	22587	860	1446323
IMP.	CEARA . . .	0A GUANABARA. .	1673	2829059		
		S. PAULO . .	118	54853		
		S. CATARINA.	70	12640	1861	2896552
IMP.	R.G.DO NORTE	DA GUANABARA. .	1002	2595659		
		S. PAULO . .	9	4514	1011	2600173
IMP.	PARAIBA . .	0A GUANABARA. .	71	46720	71	46720
IMP.	PERNAMBUCO.	00 R.DE JANEIRO	575	1310 40		
		GUANABARA. .	967	1296359		
		S. PAULO . .	477	1348117	2019	2775516
IMP.	ALAGOAS . .	0A GUANABARA. .	168	420341	168	420341
IMP.	SERGIPE . .	0A GUANABARA. .	76	64938		
		S. PAULO . .	21	21275	97	86213
IMP.	BAHIA . . .	0A GUANABARA. .	1646	2586901	1646	2586901
IMP.	GUANABARA .	0E S. CATARINA.	110	8092	110	8092
IMP.	S. CATARINA	0A GUANABARA. .	5	2160	5	2160
IMP.	R.G.DO SUL.	0A GUANABARA. .	131	48192		
		S. PAULO . .	2	1685	133	49877
					38955*	49625630*
54776	ELIXIRES, LICORES, VINHOS E XAROPES MEDICINAIS					
IMP.	RONODNIA. .	00 AMAZONAS . .	1288	520348		
		PARA	1024	68460		
		GUANABARA. .	2544	402528	4856	991336
IMP.	T. DO ACRE.	00 AMAZONAS . .	1274	418570		
		PARA	20	2100		
		GUANABARA. .	2703	473815		
		S. PAULO . .	1632	308319	5629	1202804
IMP.	AMAZONAS. .	DO PARA	9341	315720		
		MARANHÃO . .	1760	342559		
		GUANABARA. .	181351	31485619		
		S. PAULO . .	72682	12415973	265134	44559871
IMP.	T.R.BRANCO.	00 AMAZONAS . .	1651	550971		
		GUANABARA. .	1465	185006		
		S. PAULO . .	604	58850	3720	794827
IMP.	PARA. . . .	00 MARANHÃO . .	3249	532615		
		GUANABARA. .	374190	70932304		
		S. PAULO . .	383897	65308135	761336	136773054

COMÉRCIO DE CABOTAGEM

IMPORTAÇÃO POR PRINCIPAIS MERCADORIAS, SEGUNDO OS DESTINOS E PROCEDÊNCIAS - 1961

MERCADORIAS E DESTINOS	PROCEDENCIAS	QUANTIDADE (Kg)	VALOR (Cr$)	TOTAIS (DESTINOS E MERCADORIAS) QUANTIDADE (Kg)	TOTAIS (DESTINOS E MERCADORIAS) VALOR (Cr$)
IMP. . T. DO AMAPA	DO PARA	1539	59335		
	6UANABARA. .	2917	413535		
	8. PAULO . .	236	67153		
				4692	540083
IMP. MARANHAO. .	DA 6UANABARA. .	62288	7920744		
	8. PAULO . .	9459	2288335		
				71747	10209079
IMP. PIAUI . . .	OA 6UANABARA. .	59157	4986635		
	8. PAULO . .	590	65151		
				59747	5051786
IMP. CEARA . . .	DO MARANHAO . .	664	62400		
	6UANABARA. .	183330	16560711		
	8. PAULO . .	20587	2898379		
	8. CATARINA.	1180	78630		
				205761	19000120
IMP. R.6.DO NORTE	DO MARANHAO . .	831	91676		
	6UANABARA. .	85371	13671323		
	8. PAULO . .	6620	742666		
				92822	14505665
IMP. PARAIBA . .	DO MARANHAO . .	150	29016		
	6UANABARA. .	52441	5789962		
	8. PAULO . .	975	151120		
	R. 6. DO 8UL	383	63000		
				53949	6033098
IMP. PERNAMBUCO.	OO MARANHAO . .	2786	288666		
	6UANABARA. .	368240	41646062		
	8. PAULO . .	50710	8383099		
	R. 6. DO 8UL	1525	208000		
				423261	50525827
IMP. ALAGOAS . .	OO MARANHAO . .	498	47372		
	6UANABARA. .	26348	3142656		
	8. PAULO . .	412	54725		
	R. 6. DO 8UL	842	72532		
				28100	3317285
IMP. SERGIPE . .	DA 6UANABARA. .	36201	2819687		
	8. PAULO . .	12973	1131155		
	R. 6. DO 8UL	1148	143050		
				50322	4093892
IMP. BAHIA . . .	DO MARANHAO . .	664	62400		
	6UANABARA. .	168003	17874374		
	8. PAULO . .	7150	1586945		
	R. 6. DO 8UL	2297	302850		
				178114	19826569
IMP. R.DE JANEIRO	DO R. 6. DO 8UL	46	6060		
				46	6060
IMP. 6UANABARA .	DO MARANHAO . .	996	158080		
	8. CATARINA.	9065	745482		
	R. 6. DO 8UL	2469	236980		
				12530	1140542
IMP. 8. PAULO. .	DO MARANHAO . .	864	93936		
	R. 6. DO 8UL	2693	248100		
				3557	342036
IMP. 8. CATARINA	DA 6UANABARA. .	1791	237900		
				1791	237900
IMP. R.6.DO 8UL.	DA 6UANABARA. .	76613	6892238		
	8. PAULO . .	3941	339333		
				80554	7231571
				2307668*	32638334*
55100 55199 ACIDO TANICO. TANINOS E PRODU TOS BINTETICOS P.CURTUME . . .					
IMP. AMAZONAS. .	DA 6UANABARA. .	9647	713541		
	8. PAULO . .	2307	85590		
				11954	799131
IMP. PARA. . . .	DA 6UANABARA. .	64084	5027829		
	8. PAULO . .	10618	1065387		
	R. 6. DO 8UL	5000	169000		
				79702	6262216

COMÉRCIO DE CABOTAGEM

IMPORTAÇÃO POR PRINCIPAIS MERCADORIAS, SEGUNDO OS DESTINOS E PROCEDÊNCIAS - 1961

MERCADORIAS E DESTINOS	PROCEDENCIAS	QUANTIDADE (Kg)	VALOR (Cr$)	TOTAIS (DESTINOS E MERCADORIAS) QUANTIDADE (Kg)	TOTAIS (DESTINOS E MERCADORIAS) VALOR (Cr$)
IMP. MARANHÃO. .	DA GUANABARA. .	5980	396625		
	S. PAULO . .	994	79572	6974	476197
IMP. PIAUI . . .	DE S. PAULO . .	1400	57910	1400	57910
IMP. CEARA . . .	DA GUANABARA. .	43517	3617412		
	S. PAULO . .	7894	675068		
	R. G. DO SUL	157000	4508800	208411	8801280
IMP. R.G.DO NORTE	DA GUANABARA. .	13066	910989		
	S. PAULO . .	766	26240	13832	937229
IMP. PARAIBA . .	DA GUANABARA. .	20008	1384132		
	S. PAULO . .	3147	375259		
	R. G. DO SUL	9170	266970	32325	2026361
IMP. PERNAMBUCO.	DA GUANABARA. .	67485	5420770		
	S. PAULO . .	16433	955617	83918	6376387
IMP. ALAGOAS . .	DA GUANABARA. .	206	36498	206	36498
IMP. SERGIPE . .	DE S. PAULO . .	22	1185	22	1185
IMP. BAHIA . . .	DA GUANABARA. .	66946	5058904		
	S. PAULO . .	22622	1095170		
	R. G. DO SUL	79990	2297720	169558	8451794
IMP. GUANABARA .	DE PERNAMBUCO .	3292	192564		
	R. G. DO SUL	281930	7032530	285222	7217794
IMP. S. CATARINA	DA GUANABARA. .	5000	346800	5000	346800
IMP. R.G.DO SUL.	DA GUANABARA. .	2359	102426		
	S. PAULO . .	6177	216835	8536	319261
				907060*	42110043*
55500 CORANTES DE ANILINAS.					
IMP. AMAZONAS. .	DA GUANABARA. .	48	8251		
	S. PAULO . .	900	417640	948	425891
IMP. R.G.DO NORTE	DE S. PAULO . .	3	3216	3	3216
IMP. PARAIBA . .	DE S. PAULO . .	50	41605	50	41605
IMP. PERNAMBUCO.	DE S. PAULO . .	29796	6347986	29796	6347986
IMP. ALAGOAS . .	DE S. PAULO . .	750	217300	750	217300
IMP. SERGIPE . .	DE S. PAULO . .	9230	3424192	9230	3424192
IMP. BAHIA . . .	DE S. PAULO . .	1312	410700	1312	410700
				42089*	10870890*
55850 TINTAS PREPARADAS Á OLEO. . . .					
IMP. RONDONIA. .	DO AMAZONAS . .	693	260560		
	PARA	1343	391011		
	GUANABARA. .	24380	4354709		
	S. PAULO . .	7161	1060155	33577	6066435
IMP. T. DO ACRE.	DO AMAZONAS . .	770	170697		
	PARA	2944	450135		
	GUANABARA. .	10390	2142816		
	S. PAULO . .	1493	203438	15597	2967086

COMÉRCIO DE CABOTAGEM

IMPORTAÇÃO POR PRINCIPAIS MERCADORIAS, SEGUNDO OS DESTINOS E PROCEDÊNCIAS - 1961

MERCADORIAS E DESTINOS			PROCEDENCIAS	QUANTIDADE (Kg)	VALOR (Cr$)	TOTAIS (DESTINOS E MERCADORIAS) QUANTIDADE (Kg)	TOTAIS (DESTINOS E MERCADORIAS) VALOR (Cr$)
IMP.	AMAZONAS. .	00	PARA	6590	1103024		
			PERNAMBUCO .	4935	594006		
			GUANABARA. .	169413	29730377		
			S. PAULO . .	54332	8533138		
						235270	39960545
IMP.	T.R.BRANCO.	DO	AMAZONAS . .	430	68558		
			PARA	336	29082		
			GUANABARA. .	1322	250133		
						2088	347773
IMP.	PARA. . . .	00	AMAZONAS . .	138	27760		
			CEARA. . . .	150	46750		
			PERNAMBUCO .	28161	3885005		
			GUANABARA. .	460641	80031569		
			S. PAULO . .	95471	13519831		
			R. G. DO SUL	70263	10143797		
						654824	107654712
IMP.	T. 00 AMAPA	00	PARA	3425	725981		
			GUANABARA. .	53096	11796866		
			S. PAULO . .	15656	2411305		
						72177	14934152
IMP.	MARANHÃO. .	DO	PARA	276	54500		
			PERNAMBUCO .	2348	296891		
			GUANABARA. .	73911	11426767		
			S. PAULO . .	7943	1087460		
						8447R	13265618
IMP.	PIAUI . . .	0A	GUANABARA. .	4963	578502		
			S. PAULO . .	7075	831005		
						12038	1409507
IMP.	CEARA . . .	0A	GUANABARA. .	56908	8716927		
			S. PAULO . .	49218	7086862		
			R. G. 00 SUL	1531	163125		
						107657	15966914
IMP.	R.G.DO NORTE	0A	GUANABARA. .	59965	9424356		
			S. PAULO . .	24589	3862635		
			R. G. DO SUL	9499	1092038		
						94053	14379029
IMP.	PARAIBA . .	0A	GUANABARA. .	13703	1833107		
			S. PAULO . .	13262	2301453		
			R. G. DO SUL	30467	3979511		
						57432	8114071
IMP.	PERNAMBUCO.	DA	GUANABARA. .	201897	26372434		
			S. PAULO . .	165797	22521791		
			R. G. 00 SUL	3872	570623		
						371566	49464R48
IMP.	ALAGOAS . .	0A	GUANABARA. .	27349	4449993		
			S. PAULO . .	4908	793781		
						32257	5243774
IMP.	SERGIPE . .	0A	GUANABARA. .	46527	7358527		
			S. PAULO . .	23560	3004532		
			R. G. DO SUL	4362	535912		
						74449	10898971
IMP.	BAHIA . . .	0A	GUANABARA. .	59327	9994961		
			S. PAULO . .	5515	466935		
			R. G. 00 SUL	104284	16225902		
						169126	26687798
IMP.	E. SANTO. .	0A	GUANABARA. .	5433	526864		
						5433	526864
IMP.	PARANA. . .	0E	S. PAULO . .	1200	161272		
						1200	161272
IMP.	S. CATARINA	0A	GUANABARA. .	3228	464361		
						322R	464361
IMP.	R.G.DO SUL.	0E	S. PAULO . .	7119	1032688		
						7119	1032688
IMP.	GOIAS . . .	DO	PARA	477	67552		
						477	67552
						2034046R	319613970

COMÉRCIO DE CABOTAGEM

IMPORTAÇÃO POR PRINCIPAIS MERCADORIAS, SEGUNDO OS DESTINOS E PROCEDÊNCIAS - 1961

MERCADORIAS E DESTINOS	PROCEDENCIAS	QUANTIDADE (Kg)	VALOR (Cr$)	TOTAIS (DESTINOS E MERCADORIAS) QUANTIDADE (Kg)	TOTAIS (DESTINOS E MERCADORIAS) VALOR (Cr$)
5300 56099 OLEOS ESSENCIAIS OU VOLATEIS, DE ORIGEM VEGETAL.					
IMP. RONDONIA. .	DA GUANABARA. .	50	30846	50	30846
IMP. T. DO ACRE.	DO PARA	793	133120	793	133120
IMP. AMAZONAS. .	DA GUANABARA. .	992	912350	992	912350
IMP. PARA. . . .	DA GUANABARA. .	3315	2403895		
	S. PAULO . .	10	4441	3325	2408336
IMP. T. DO AMAPA	DO PARA	3546	1101882	3546	1101882
IMP. MARANHAO. .	DA GUANABARA. .	2	645	2	645
IMP. PARAIBA . .	DA GUANABARA. .	1	380		
	S. PAULO . .		320	1	700
IMP. ALAGOAS . .	DA GUANABARA. .	1	420	1	420
IMP. SERGIPE . .	DA GUANABARA. .	168	53905	168	53905
IMP. BAHIA . . .	DA GUANABARA. .	210	181419	210	181419
IMP. GUANABARA .	DO PARA	2130	1755000		
	S. CATARINA.	2938	323180	5068	2078180
IMP. S. PAULO. .	DO AMAZONAS . .	180	216000		
	S. CATARINA.	2000	259400	2180	475400
				16336	7377203
5300 56399 PERFUMARIAS E COSMETICOS. . . .					
IMP. RONDONIA. .	DO PARA	24032	6869794		
	CEARA. . . .	1894	204834		
	GUANABARA. .	27157	7961538		
	S. PAULO . .	11051	3919382	64134	18955548
IMP. T. DO ACRE.	DO AMAZONAS . .	4805	962774		
	PARA	20416	5259984		
	CEARA. . . .	1207	91736		
	GUANABARA. .	7975	2441610		
	S. PAULO . .	6010	3197895	40413	11953999
IMP. AMAZONAS. .	DO PARA	67614	20538201		
	CEARA. . . .	4332	839495		
	PERNAMBUCO .	1050	379281		
	R.DE JANEIRO	667	168437		
	GUANABARA. .	151613	46155790		
	S. PAULO . .	101508	28530620		
	R. G. DO SUL	400	80000	327178	96691824
IMP. T.R.BRANCO.	DO AMAZONAS . .	495	92700		
	PARA	4540	1574103		
	CEARA. . . .	1419	184405		
	GUANABARA. .	5575	1670959		
	S. PAULO . .	5588	2254539	17617	5776706
IMP. PARA. . . .	DO PIAUI. . . .	785	59112		
	CEARA. . . .	2408	454651		
	PERNAMBUCO .	193522	6735783		
	R.DE JANEIRO	550	139920		
	GUANABARA. .	264558	81729335		
	S. PAULO . .	102955	39931388	56477R	129050189

COMÉRCIO DE CABOTAGEM

IMPORTAÇÃO POR PRINCIPAIS MERCADORIAS, SEGUNDO OS DESTINOS E PROCEDÊNCIAS - 1961

MERCADORIAS E DESTINOS			PROCEDENCIAS	QUANTIDADE (Kg)	VALOR (Cr$)	TOTAIS (DESTINOS E MERCADORIAS) QUANTIDADE (Kg)	TOTAIS (DESTINOS E MERCADORIAS) VALOR (Cr$)
IMP.	T. 00 AMAPA	00	PARA	16007	5060632		
			GUANABARA. .	12557	5156818		
			S. PAULO . .	3634	1640637		
						32198	11858087
IMP.	MARANHÃO. .	00	PARA	2236	420508		
			PERNAMBUCO .	24000	2100000		
			GUANABARA. .	34560	7520450		
			S. PAULO . .	6319	1406881		
			R. G. 00 SUL	1063	283733		
						68178	9841572
IMP.	PIAUI . . .	0A	GUANABARA. .	23978	5998965		
			S. PAULO . .	880	135561		
						24858	6134526
IMP.	CEARA . . .	00	PARA	2772	707000		
			GUANABARA. .	14151	2903373		
			S. PAULO . .	497	95610		
			S. CATARINA.	3267	143581		
						20687	3R49564
IMP.	R.G.00 NORTE	0A	GUANABARA. .	37624	7250342		
			S. PAULO . .	7260	1659663		
			R. G. 00 SUL	1553	357948		
						46437	9267953
IMP.	PARAIBA . .	0A	GUANABARA. .	36571	9587734		
			S. PAULO . .	18919	3993642		
			R. G. 00 SUL	1480	354533		
						56970	13935909
IMP.	PERNAMBUCO.	00	PARA	713	305152		
			GUANABARA. .	197387	40393157		
			S. PAULO . .	42503	8637440		
			R. G. 00 SUL	9209	1774719		
						249712	51010468
IMP.	ALAGOAS . .	0E	SERGIPE. . .	30	10243		
			GUANABARA. .	18724	3720961		
			S. PAULO . .	2047	357523		
			R. G. 00 SUL	1555	309804		
						22356	4398531
IMP.	SERGIPE . .	0A	GUANABARA. .	34781	7630033		
			S. PAULO . .	7233	1222395		
			R. G. 00 SUL	305	81670		
						42319	8934098
IMP.	BAHIA . . .	00	PARA	462	193624		
			GUANABARA. .	66261	16102721		
			S. PAULO . .	1449	288243		
			R. G. 00 SUL	10835	2442446		
						79007	19027034
IMP.	GUANABARA .	00	PARA	774	292550		
			PERNAMBUCO .	714	162873		
			S. CATARINA.	563	113690		
						2051	568513
IMP.	S. PAULO. .	00	PARA	584	135000		
						584	135000
IMP.	R.G.00 SUL.	00	PARA	299	90630		
			GUANABARA. .	1704	385050		
			S. PAULO . .	711	244754		
						2714	720434
IMP.	GOIAS . . .	00	PARA	1316	359815		
						1316	359R15
IMP.	RONDONIA. .	00	AMAZONAS . .	311	66440		
						311	6644U
						1663818*	402536210
56500 56599	BABOES,EXCL. P. INDUSTRIA TEX TIL E CREME PARA BARBEAR . . .						
IMP.	RONDONIA. .	00	AMAZONAS . .	38085	3401670		
			PARA	586193	46480641		
			GUANABARA. .	3613	406714		
			S. PAULO . .	16155	3523849		
						644046	53812R74
IMP.	T. 00 ACRE.	00	AMAZONAS . .	40698	3660071		
			PARA	520715	39187532		
			GUANABARA. .	59137	3491806		
			S. PAULO . .	10607	2460204		
						631157	48799613

COMÉRCIO DE CABOTAGEM

IMPORTAÇÃO POR PRINCIPAIS MERCADORIAS, SEGUNDO OS DESTINOS E PROCEDÊNCIAS - 1961

MERCAOORIAS E OESTINOS		PROCEOENCIAS	QUANTIOAOE (Kg)	VALOR (Cr$)	TOTAIS (OESTINOS E MERCAOORIAS) QUANTIOAOE (Kg)	TOTAIS (OESTINOS E MERCAOORIAS) VALOR (Cr$)
IMP.	AMAZONAS. . 00	PARA	210793	15183066		
		PARAIBA. . .	3200	240000		
		PERNAMBUCO .	390	20991		
		BAHIA. . . .	23500	1796920		
		E. SANTO . .	13940	923580		
		R.OE JANEIRO	15600	1078000		
		GUANABARA. .	114778	11649322		
		S. PAULO . .	67513	10049840		
		R. G. OO SUL	1440	291226		
					451154	41232945
IMP.	T.R.BRANCO. 00	AMAZONAS . .	57085	4240304		
		PARA	10560	783600		
		BAHIA. . . .	70	1908		
		GUANABARA. .	393	141074		
		S. PAULO . .	10299	2081613		
					78407	7248499
IMP.	PARA. . . . 00	MARANHAO . .	6000	300000		
		CEARA. . . .	569538	19676580		
		PARAIBA. . .	500	27750		
		PERNAMBUCO .	61675	1580111		
		R.OE JANEIRO	21300	1889217		
		GUANABARA. .	400107	35932004		
		S. PAULO . .	77290	5708020		
					1136410	65113682
IMP.	T. OO AMAPA 00	PARA	222716	15671379		
		CEARA. . . .	4500	230000		
		GUANABARA. .	14419	1591920		
		S. PAULO . .	17362	2589576		
					258997	20082875
IMP.	MARANHAO. . 00	PARA	3757	188219		
		PIAUI. . . .	16672	661010		
		PARAIBA. . .	500	27250		
		PERNAMBUCO .	10940	301724		
		GUANABARA. .	16642	248763		
		S. PAULO . .	4352	212808		
		R. G. OO SUL	2636	703013		
					55501	4577787
IMP.	PIAUI . . . 00	MARANHAO . .	30000	1539000		
		PARAIBA. . .	3000	166500		
		GUANABARA. .	4325	426247		
		S. PAULO . .	3011	80655		
					40336	2212402
IMP.	CEARA . . . 00	PIAUI. . . .	700	39480		
		E. SANTO . .	4280	350381		
		GUANABARA. .	33289	2168972		
		S. PAULO . .	43718	1999558		
					81987	4558391
IMP.	R.G.DO NORTE 00	E. SANTO . .	29653	1973132		
		R.OE JANEIRO	78100	3979880		
		GUANABARA. .	333331	26518704		
		S. PAULO . .	33179	1365274		
		R. G. OO SUL	1796	450377		
					476059	34287367
IMP.	PARAIBA . . 00	E. SANTO . .	345	52574		
		R.OE JANEIRO	44350	2869742		
		GUANABARA. .	156347	16220745		
		S. PAULO . .	110013	3954827		
		R. G. OO SUL	2640	689936		
					313695	23787824
IMP.	PERNAMBUCO. 0E	SERGIPE. . .	8960	418320		
		E. SANTO . .	29199	2699115		
		R.OE JANEIRO	38020	2099200		
		GUANABARA. .	2493754	175446725		
		S. PAULO . .	392398	16409656		
		S. CATARINA.	509	54212		
		R. G. OO SUL	36292	8598003		
					2999132	205725231
IMP.	ALAGOAS . . 0E	PERNAMBUCO .	180	11730		
		SERGIPE. . .	20693	1191400		
		E. SANTO . .	19111	759119		
		R.OE JANEIRO	134395	8402540		
		GUANABARA. .	294077	20706679		
		S. PAULO . .	73706	3688666		
		R. G. OO SUL	2356	587368		
					544518	35347502

COMÉRCIO DE CABOTAGEM

IMPORTAÇÃO POR PRINCIPAIS MERCADORIAS, SEGUNDO OS DESTINOS E PROCEDÊNCIAS - 1961

MERCADORIAS E DESTINOS			PROCEDÊNCIAS	QUANTIDADE (Kg)	VALOR (Cr$)	TOTAIS (DESTINOS E MERCADORIAS) QUANTIDADE (Kg)	TOTAIS (DESTINOS E MERCADORIAS) VALOR (Cr$)
IMP.	SERGIPE . .	00	R.DE JANEIRO	24390	1465110		
			GUANABARA. .	280006	21474789		
			S. PAULO . .	17605	670805		
			R. G. DO SUL	2310	541083		
						324311	24151787
IMP.	BAHIA . . .	0E	SERGIPE. . .	824	75556		
			E. SANTO . .	349159	23363504		
			R.DE JANEIRO	163820	10994886		
			GUANABARA. .	1523586	10184863		
			S. PAULO . .	490949	30666453		
			R. G. DO SUL	21022	4012255		
						2549360	169297511
IMP.	E. SANTO. .	00	R. G. DO SUL	3000	195500		
						3000	195500
IMP.	GUANABARA .	00	PARA	1835	345000		
			MARANHAO . .	4000	200000		
			CEARA. . . .	1150	60000		
			S. CATARINA.	70	23956		
						7055	628956
IMP.	PARANA. . .	00	R.DE JANEIRO	25370	1641380		
						25370	1641380
IMP.	S. CATARINA	0A	GUANABARA. .	42175	2544376		
						42175	2544376
IMP.	R.G.DO SUL.	00	R.DE JANEIRO	10800	552240		
			GUANABARA. .	128926	7461856		
			S. PAULO . .	10	975		
						139736	8015071
IMP.	M. GROSSO .	00	AMAZONAS . .	1320	107300		
						1320	107300
IMP.	GOIAS . . .	00	PARA	19470	1353083		
						19470	1353083
						10823196*	754721956
59100 59199	EXPLOSIVOS.						
IMP.	RONDONIA. .	00	AMAZONAS . .	4167	952597		
			PARA	2222	1013516		
			GUANABARA. .	3116	625084		
			S. PAULO . .	16381	2131123		
						25886	4722320
IMP.	T. DO ACRE.	00	AMAZONAS . .	7117	1529615		
			PARA	4994	2496132		
			PERNAMBUCO .	2000	350000		
			GUANABARA. .	4495	1042745		
			S. PAULO . .	12310	2490932		
						30916	7909414
IMP.	AMAZONAS. .	00	PARA	17102	5301695		
			CEARA. . . .	1000	110000		
			PERNAMBUCO .	700	400000		
			GUANABARA. .	19233	4904174		
			S. PAULO . .	58234	12176286		
						96269	22892155
IMP.	T.R.BRANCO.	00	AMAZONAS . .	1017	204455		
			PARA	1380	491972		
			S. PAULO . .	17	19140		
						2414	715567
IMP.	PARA. . . .	00	AMAZONAS . .	554	349407		
			PERNAMBUCO .	122265	22120000		
			GUANABARA. .	254683	52669137		
			S. PAULO . .	85938	17002730		
						463440	92141274
IMP.	T. DO AMAPA	00	PARA	1842	876444		
			PERNAMBUCO .	1000	190000		
			GUANABARA. .	86471	17383611		
						89313	18450055
IMP.	MARANHAO. .	0E	PERNAMBUCO .	10780	2164800		
			S. PAULO . .	41280	4609624		
						52060	6774424

COMÉRCIO DE CABOTAGEM

IMPORTAÇÃO POR PRINCIPAIS MERCADORIAS, SEGUNDO OS DESTINOS E PROCEDÊNCIAS - 1961

MERCADORIAS E DESTINOS	PROCEDÊNCIAS	QUANTIDADE (Kg)	VALOR (Cr$)	TOTAIS (DESTINOS E MERCADORIAS) QUANTIDADE (Kg)	TOTAIS (DESTINOS E MERCADORIAS) VALOR (Cr$)
IMP. PIAUI . . .	DE S. PAULO . .	38680	3971926	38680	3971926
IMP. CEARA . . .	DE S. PAULO . .	27573	3316170	27573	3316170
IMP. R.G.DO NORTE	DE S. PAULO . .	17880	1994074	17880	1994074
IMP. PARAIBA . .	DE S. PAULO . .	12560	1452595	12560	1452595
IMP. PERNAMBUCO.	DE S. PAULO . .	2440	282900	2440	282900
IMP. ALAGOAS . .	DE S. PAULO . .	10040	1103240	10040	1103240
IMP. SERGIPE . .	DE S. PAULO . .	42520	4723990	42520	4723990
IMP. BAHIA . . .	DE S. PAULO . .	3242	369731	3242	369731
IMP. S. CATARINA	DA GUANABARA. .	1025	1090100	1025	1090100
IMP. R.G.DO SUL.	DE S. PAULO . .	16760	1734000	16760	1734000
IMP. M. GROSSO .	DO AMAZONAS . .	80	12900	80	12900
IMP. GOIAS . . .	DO PARA	50	29500	50	29500
				933148*	173686335*

200 59299 INSETICIDAS, FUNGICIDAS E DESINFETANTES,EXCL.MEDICINAIS.

IMP.	RONDONIA. .	DO	AMAZONAS . .	4515	622690		
			PARA	2070	207072		
			GUANABARA. .	4801	521693		
			S. PAULO . .	111	14352	11497	1365807
IMP.	T. DO ACRE.	DO	AMAZONAS . .	461	63166		
			PARA	685	53962		
			GUANABARA. .	1258	208776		
			S. PAULO . .	402	32341	2806	358245
IMP.	AMAZONAS. .	DO	PARA	738	155216		
			PERNAMBUCO .	15467	2120192		
			GUANABARA. .	55884	6340706		
			S. PAULO . .	34409	2628058		
			R. G. DO SUL	1400	123000	107898	11367172
IMP.	T.R.BRANCO.	DO	AMAZONAS . .	1881	232436		
			PARA	184	17250		
			GUANABARA. .	2982	388872	5047	638558
IMP.	PARA. . . .	DE	PERNAMBUCO .	141290	8274829		
			R.DE JANEIRO	9600	341200		
			GUANABARA. .	82430	9571796		
			S. PAULO . .	144283	16432809		
			R. G. DO SUL	5525	442550	383068	35063184
IMP.	T. DO AMAPA	DO	PARA	2901	657448		
			GUANABARA. .	11333	2989500		
			S. PAULO . .	9620	705876	23854	4352824
IMP.	MARANHÃO. .	DO	PARA	36	4140		
			PERNAMBUCO .	1742	82300		
			GUANABARA. .	36432	2841546		
			S. PAULO . .	42879	2320359		
			R. G. DO SUL	650	74000	81739	5322345
IMP.	PIAUI . . .	DE	PERNAMBUCO .	280	11660		
			GUANABARA. .	14560	846116	14840	857776

COMÉRCIO DE CABOTAGEM

IMPORTAÇÃO POR PRINCIPAIS MERCADORIAS, SEGUNDO OS DESTINOS E PROCEDÊNCIAS - 1961

MERCADORIAS E DESTINOS			PROCEDENCIAS	QUANTIDADE (Kg)	VALOR (Cr$)	TOTAIS (DESTINOS E MERCADORIAS) QUANTIDADE (Kg)	TOTAIS (DESTINOS E MERCADORIAS) VALOR (Cr$)
IMP.	CEARA . . .	00	R.DE JANEIRO	5000	61750		
			GUANABARA. .	95087	4933516		
			S. PAULO . .	23693	665633		
			S. CATARINA.	80	4500		
			R. G. 00 SUL	580	142560		
						124440	5807959
IMP.	R.G.DO NORTE	0A	GUANABARA. .	23179	1495385		
			S. PAULO . .	54052	1966753		
						77231	3462138
IMP.	PARAIBA . .	0A	GUANABARA. .	106139	5788095		
			S. PAULO . .	30765	982666		
			R. G. 00 SUL	520	142560		
						137424	6913321
IMP.	PERNAMBUCO.	0A	GUANABARA. .	165634	11559436		
			S. PAULO . .	599789	30988708		
			R. G. DO SUL	8370	770700		
						773793	43318844
IMP.	ALAGOAS . .	0A	GUANABARA. .	28228	1672930		
			S. PAULO . .	2445	171380		
			R. G. 00 SUL	1300	165000		
						31973	2009310
IMP.	SERGIPE . .	0A	GUANABARA. .	232101	9294233		
			S. PAULO . .	65636	2130863		
						297737	11425096
IMP.	BAHIA . . .	DE	SERGIPE. . .	179	10661		
			R.DE JANEIRO	26000	300500		
			GUANABARA. .	425687	20269022		
			S. PAULO . .	138556	5572346		
			R. G. DO SUL	21870	1141340		
						612292	27293869
IMP.	E. SANTO. .	DE	PERNAMBUCO .	9500	1053700		
			R. G. 00 SUL	870	213840		
						10370	1267540
IMP.	GUANABARA .	00	PARA	800	138800		
			PERNAMBUCO .	40970	4401473		
						41770	4540273
IMP.	PARANA. . .	0A	GUANABARA. .	468	70000		
						468	70000
IMP.	S. CATARINA	0A	GUANABARA. .	7111	363061		
						7111	363061
IMP.	R.G.DO SUL.	0A	GUANABARA. .	11455	1214736		
			S. PAULO . .	19345	597228		
						30800	1811964
IMP.	GOIAS . . .	DO	PARA	179	14000		
						179	14000
						2776337*	167623286*
60000	60999	MAQUINAS E APRS.ELETRICOS. SEUS PERTENCES E ACESS.. . . .					
IMP.	RONDONIA. .	00	AMAZONAS . .	45549	12116170		
			PARA	18146	4457032		
			GUANABARA. .	6052	3014179		
			S. PAULO . .	5323	1189606		
						75070	20776987
IMP.	T. DO ACRE.	00	AMAZONAS . .	3188	1563324		
			PARA	12760	3213145		
			GUANABARA. .	896	267243		
			S. PAULO . .	2077	416508		
						18921	5460220
IMP.	AMAZONAS. .	00	PARA	84922	30705183		
			PERNAMBUCO .	13893	5200174		
			GUANABARA. .	50387	20935558		
			S. PAULO . .	267620	71769701		
						416822	128610616
IMP.	T.R.BRANCO.	00	AMAZONAS . .	3244	1225741		
			PARA	163	109465		
			GUANABARA. .	236	43894		
			S. PAULO . .	56	19227		
						3699	1398307

COMÉRCIO DE CABOTAGEM

IMPORTAÇÃO POR PRINCIPAIS MERCADORIAS, SEGUNDO OS DESTINOS E PROCEDÊNCIAS - 1961

MERCADORIAS E DESTINOS		PROCEDENCIAS	QUANTIDADE (Kg)	VALOR (Cr$)	TOTAIS (DESTINOS E MERCADORIAS) QUANTIDADE (Kg)	VALOR (Cr$)
IMP.	PARA. . . . 00	AMAZONAS . .	15441	456086		
		CEARA. . . .	148163	212416		
		PERNAMBUCO .	25441	995086		
		GUANABARA. .	170184	7364160		
		S. PAULO . .	996604	246379599		
					1355833	334749747
IMP.	T. DO AMAPA 00	PARA	15833	4987906		
		R.DE JANEIRO	105	63000		
		GUANABARA. .	43366	20803726		
		S. PAULO . .	28731	10518303		
					88035	36372935
IMP.	MARANHAO. . 00	PARA	390	119435		
		PERNAMBUCO .	2680	614558		
		GUANABARA. .	882	726767		
		S. PAULO . .	29235	3325319		
		R. 6. 00 SUL	1500	242892		
					34687	5028971
IMP.	PIAUI . . . 0A	GUANABARA. .	3245	760502		
		S. PAULO . .	2735	606344		
					5980	1366846
IMP.	CEARA . . . 00	PARA	1755	1651004		
		PERNAMBUCO .	30	40000		
		GUANABARA. .	11865	3534918		
		S. PAULO . .	105866	11961024		
					119516	17186946
IMP.	R.6.00 NORTE 0A	GUANABARA. .	6908	1685360		
		S. PAULO . .	60752	15511435		
					67660	17196795
IMP.	PARAIBA . . 0A	GUANABARA. .	1207	209769		
		S. PAULO . .	38270	5465065		
		S. CATARINA.	200	90000		
					39677	5764834
IMP.	PERNAMBUCO. 00	AMAZONAS . .	63	87808		
		PARA	1204	306249		
		SERGIPE. . .	140	82000		
		BAHIA. . . .	17811	935000		
		E. SANTO . .	30	1100		
		GUANABARA. .	239992	78705625		
		S. PAULO . .	2316294	687012862		
		PARANA . . .	5238	269653		
		R. 6. 00 SUL	1104	1209277		
					2581876	768609574
IMP.	ALAGOAS . . 0E	SERGIPE. . .	119	66972		
		E. SANTO . .	2130	500000		
		GUANABARA. .	11370	3989366		
		S. PAULO . .	13108	5626440		
					26727	10082778
IMP.	SERGIPE . . DA	GUANABARA. .	2658	776075		
		S. PAULO . .	24761	4252658		
					27419	5028733
IMP.	BAHIA . . . 00	E. SANTO . .	800	212000		
		GUANABARA. .	523072	104293202		
		S. PAULO . .	148409	25335895		
		R. 6. 00 SUL	95	75264		
					672376	129916361
IMP.	E. SANTO. . 0A	BAHIA. . . .	26	18000		
					26	18000
IMP.	R.DE JANEIRO 00	R. 6. 00 SUL	24	52214		
					24	52214
IMP.	GUANABARA . 00	AMAZONAS . .	460	300000		
		PARAIBA. . .	38	3000		
		SERGIPE. . .	343	26000		
		BAHIA. . . .	1622	570000		
		S. PAULO . .	50	200000		
		S. CATARINA.	12845	625493		
		R. 6. 00 SUL	116	658870		
					15474	2383363
IMP.	S. PAULO. . 00	AMAZONAS . .	3011	889123		
		PERNAMBUCO .	8405	2736607		
		R. 6. DO SUL	520	176400		
					11936	3802130

COMÉRCIO DE CABOTAGEM

IMPORTAÇÃO POR PRINCIPAIS MERCADORIAS, SEGUNDO OS DESTINOS E PROCEDÊNCIAS - 1961

MERCADORIAS E DESTINOS		PROCEDENCIAS	QUANTIDADE (Kg)	VALOR (Cr$)	TOTAIS (DESTINOS E MERCADORIAS) QUANTIDADE (Kg)	TOTAIS (DESTINOS E MERCADORIAS) VALOR (Cr$)
IMP. S. CATARINA	0A	GUANABARA. .	25419	16525226		
					25419	16525226
IMP. R.G.DO SUL.	0A	BAHIA. . . .	1550	3000000		
		GUANABARA. .	1624	450454		
		S. PAULO . .	7360	967518		
					10534	4417972
IMP. M. GROSSO .	00	AMAZONAS . .	68	17400		
					68	17400
IMP. GOIAS . . .	00	PARA	338	96231		
					338	96231
					5598117*	1514863186
60000 60099 GERADORES, MOTORES, TRANSFORMADORES E SEMELHANTES.						
IMP. RONDONIA. .	00	AMAZONAS . .	16992	4302441		
		PARA	540	412500		
		GUANABARA. .	4268	2310000		
		S. PAULO . .	299	224400		
					22099	7249341
IMP. T. DO ACRE.	00	AMAZONAS . .	173	634500		
		PARA	558	369000		
					731	1003500
IMP. AMAZONAS. .	00	PARA	13765	10645746		
		PERNAMBUCO .	5560	2183043		
		GUANABARA. .	7762	3814108		
		S. PAULO . .	28270	11856502		
					55357	28499399
IMP. T.R.BRANCO.	00	AMAZONAS . .	740	410100		
					740	410100
IMP. PARA. . . .	00	AMAZONAS . .	1618	315401		
		CEARA. . . .	250	176000		
		PERNAMBUCO .	14606	4105338		
		GUANABARA. .	81545	34103246		
		S. PAULO . .	185463	67686172		
					283482	106386157
IMP. T. DO AMAPA	00	PARA	2465	1609870		
		R.DE JANEIRO	70	33000		
		GUANABARA. .	9184	4816581		
		S. PAULO . .	17734	6518976		
					29453	12978427
IMP. MARANHAO. .	0E	PERNAMBUCO .	1769	551340		
		GUANABARA. .	761	688856		
		S. PAULO . .	368	146518		
		R. G. DO SUL	200	5000		
					3098	1391714
IMP. PIAUI . . .	0A	GUANABARA. .	239	348552		
					239	348552
IMP. CEARA . . .	00	PARA	1235	1500000		
		GUANABARA. .	2907	992162		
		S. PAULO . .	107	13112		
					4249	250527
IMP. R.G.DO NORTE	0A	GUANABARA. .	789	373509		
		S. PAULO . .	838	280499		
					1627	654008
IMP. PARAIBA . .	0E	S. PAULO . .	3714	368534		
					3714	368534
IMP. PERNAMBUCO.	00	AMAZONAS . .	63	87808		
		GUANABARA. .	103545	47244424		
		S. PAULO . .	275699	85181985		
					379307	132514217
IMP. ALAGOAS . .	0E	SERGIPE. . .	50	32544		
		E. SANTO . .	2130	500000		
		GUANABARA. .	2925	1073579		
					5105	1606123
IMP. SERGIPE . .	0A	GUANABARA. .	5	3000		
		S. PAULO . .	1115	297187		
					1120	300187

COMÉRCIO DE CABOTAGEM

IMPORTAÇÃO POR PRINCIPAIS MERCADORIAS, SEGUNDO OS DESTINOS E PROCEDÊNCIAS - 1961

MERCADORIAS E DESTINOS			PROCEDÊNCIAS	QUANTIDADE (Kg)	VALOR (Cr$)	TOTAIS (DESTINOS E MERCADORIAS) QUANTIDADE (Kg)	TOTAIS (DESTINOS E MERCADORIAS) VALOR (Cr$)
IMP.	BAHIA . . .	OA	GUANABARA. .	25323	21295585		
			S. PAULO . .	90	37000		
						25413	21332505
IMP.	E. SANTO. .	OA	BAHIA. . . .	26	18000		
						26	18000
IMP.	GUANABARA .	00	AMAZONAS . .	460	300000		
			S. CATARINA.	9623	223500		
						10083	523500
IMP.	R. PAULO. .	00	AMAZONAS . .	3011	889123		
			PERNAMBUCO .	3493	300200		
						6504	1189323
IMP.	S. CATARINA	DA	GUANABARA. .	9329	3892738		
						9329	3892738
IMP.	R.G.DO SUL.	OA	GUANABARA. .	1260	346800		
						1260	346800
						842936*	323518479*
600 67999	MAQUINAS E APARELHOS, EXCL. ELETRICOS.						
IMP.	RONDONIA. .	00	AMAZONAS . .	113861	53356537		
			PARA	43597	15457397		
			BAHIA. . . .	40236	11148089		
			GUANABARA. .	7292	2465195		
			S. PAULO . .	27673	9815868		
						232659	92243086
IMP.	T. DO ACRE.	00	AMAZONAS . .	14997	5609262		
			PARA	13784	6621652		
			CEARA. . . .	285	189080		
			PERNAMBUCO .	4	1460		
			ALAGOAS. . .	375	22703		
			GUANABARA. .	11910	4328798		
			S. PAULO . .	21173	6952803		
						62528	23725758
IMP.	AMAZONAS. .	00	PARA	137920	36450336		
			CEARA. . . .	180	174761		
			PERNAMBUCO .	19123	6135038		
			R.DE JANEIRO	581	340604		
			GUANABARA. .	439291	162963202		
			S. PAULO . .	720483	276705814		
			R. G. DO SUL	12990	3471000		
						1330568	486240755
IMP.	T.RBRANCO.	00	AMAZONAS . .	21570	9524740		
			PARA	7320	5518618		
			GUANABARA. .	5957	1830806		
			S. PAULO . .	2099	1125953		
						36946	18000117
IMP.	PARA. . . .	00	T. DO ACRE .	15	33000		
			AMAZONAS . .	29654	14340187		
			T. DO AMAPA.	147081	27750000		
			CEARA. . . .	26813	8138424		
			PERNAMBUCO .	67115	14819538		
			ALAGOAS. . .	629	52068		
			BAHIA. . . .	1758	2078500		
			R.DE JANEIRO	14102	5510289		
			GUANABARA. .	634846	227766873		
			S. PAULO . .	2004243	663812513		
			R. G. DO SUL	69635	24004655		
						2995891	988306047
IMP.	T. DO AMAPA	00	PARA	36481	22857358		
			R.DE JANEIRO	1200	607250		
			GUANABARA. .	91076	36040332		
			S. PAULO . .	229755	96344309		
						358512	155849249
IMP.	MARANHÃO. .	00	PARA	19534	5493788		
			CEARA. . . .	22183	14311167		
			PERNAMBUCO .	1684	1417188		
			ALAGOAS. . .	385	21072		
			BAHIA. . . .	52329	33165446		
			R.DE JANEIRO	140	66000		
			GUANABARA. .	1350185	79228969		
			S. PAULO . .	246667	46061946		
			R. G. DO SUL	25701	5935079		
						50370R	171545085

COMÉRCIO DE CABOTAGEM

IMPORTAÇÃO POR PRINCIPAIS MERCADORIAS, SEGUNDO OS DESTINOS E PROCEDÊNCIAS - 1961

MERCADORIAS E DESTINDS		PROCEDENCIAS	QUANTIDADE (Kg)	VALOR (Cr$)	TOTAIS (DESTINDS E MERCADORIAS) QUANTIDADE (Kg)	TOTAIS (DESTINDS E MERCADORIAS) VALOR (Cr$)
IMP.	PIAUI . . . 00	PARA	10910	3486360		
		GUANABARA. .	18271	5343577		
		S. PAULO . .	68525	15685201		
		R. 6. 00 SUL	3020	821520		
					100726	253336
IMP.	CEARA . . . 00	AMAZONAS . .	100	80000		
		PARA	6759	3416919		
		R.DE JANEIRO	2009	330422		
		GUANABARA. .	80906	24282648		
		S. PAULO . .	306639	49955069		
		PARANA . . .	380	40900		
		R. 6. 00 SUL	19337	2055962		
					416130	801039
IMP.	R.G.00 NORTE 00	PARA	10019	1236500		
		R.DE JANEIRO	510	115589		
		GUANABARA. .	123478	50771110		
		S. PAULO . .	278201	61144762		
		S. CATARINA.	10857	3609195		
		R. G. 00 SUL	30328	7832867		
					453393	1247100
IMP.	PARAIBA . . 00	R.DE JANEIRO	12512	2055355		
		GUANABARA. .	30513	5959411		
		S. PAULO . .	389539	74741242		
		R. 6. 00 SUL	26736	3924677		
					459300	866802
IMP.	PERNAMBUCO. 00	AMAZONAS . .	250	95000		
		PARA	7935	2036440		
		SERGIPE. . .	120	50000		
		E. SANTO . .	43911	45000000		
		GUANABARA. .	416906	166339587		
		S. PAULO . .	1258784	397126787		
		PARANA . . .	5833	2990061		
		S. CATARINA.	19090	7759532		
		R. 6. 00 SUL	96001	24700340		
					1848830	6437977
IMP.	ALAGOAS . . DE	SERGIPE. . .	122	23223		
		GUANABARA. .	30170	12151213		
		S. PAULO . .	62579	9940663		
		R. 6. 00 SUL	2038	206235		
					94909	223213
IMP.	SERGIPE . . DE	PERNAMBUCO .	4116	1495774		
		GUANABARA. .	15333	3410779		
		S. PAULO . .	24694	2994007		
		R. 6. 00 SUL	14468	3713857		
					58611	116144
IMP.	BAHIA . . . OE	PERNAMBUCO .	120	61920		
		GUANABARA. .	242527	78853630		
		S. PAULO . .	140956	18685020		
		R. 6. 00 SUL	35580	6066157		
					399183	976667
IMP.	E. SANTO. . OA	GUANABARA. .	416	341860		
					416	3418
IMP.	R.DE JANEIRO OA	BAHIA. . . .	2812	6000000		
		S. CATARINA.	677	251058		
		R. 6. 00 SUL	240	40000		
					3729	62910
IMP.	GUANABARA . 00	AMAZONAS . .	45	50000		
		PARA	1300	336776		
		CEARA. . . .	167722	23951600		
		PERNAMBUCO .	1973	689000		
		BAHIA. . . .	7580	5099002		
		S. CATARINA.	50007	12477623		
		R. 6. 00 SUL	7682	1468500		
					236309	440725
IMP.	S. PAULO. . 00	AMAZONAS . .	10515	2163650		
		PARA.	22699	2187283		
		CEARA. . . .	2290	600000		
		R.6.00 NORTE	160	80000		
		PARAIBA. . .	14750	1800000		
		PERNAMBUCO .	82006	22502680		
		R. 6. 00 SUL	70	73863		
					132490	294074
IMP.	PARANA. . . 00	R. 6. 00 SUL	117	30090		
					117	300

COMÉRCIO DE CABOTAGEM

IMPORTAÇÃO POR PRINCIPAIS MERCADORIAS, SEGUNDO OS DESTINOS E PROCEDÊNCIAS - 1961

MERCADORIAS E DESTINOS			PROCEDÊNCIAS	QUANTIDADE (Kg)	VALOR (Cr$)	TOTAIS (DESTINOS E MERCADORIAS) QUANTIDADE (Kg)	TOTAIS (DESTINOS E MERCADORIAS) VALOR (Cr$)
IMP.	S. CATARINA	00	CEARA. . . .	100	2100		
			GUANABARA. .	101458	51832253		
			R. G. DO SUL	7	1605		
						101565	51835958
IMP.	R.G.DO SUL.	00	R.G.DO NORTE	900	36230		
			PERNAMBUCO .	6569	386946		
			R.DE JANEIRO	44	9716		
			GUANABARA. .	39332	12455585		
			S. PAULO . .	24407	3378614		
						71252	16267091
IMP.	M. GROSSO .	00	PARA	6050	627500		
						6050	627500
IMP.	GOIAS . . .	00	PARA	1458	537040		
						1458	537040
						9905280*	3177548782*
61 0 61499	MOTORES DE COMBUSTAO INTERNA, DIESEL, SEMIDIESEL, EXCL. P. AVIOES						
IMP.	RONDONIA. .	00	AMAZONAS . .	4379	5234070		
			PARA	1543	2436839		
			S. PAULO . .	486	419016		
						6408	8089925
IMP.	T. DO ACRE.	00	AMAZONAS . .	788	580000		
			PARA	2467	2494684		
			CEARA. . . .	175	185000		
			GUANABARA. .	788	658413		
			S. PAULO . .	1090	764898		
						5308	4682995
IMP.	AMAZONAS. .	00	PARA	6869	5231992		
			GUANABARA. .	36884	2210180		
			S. PAULO . .	108471	65308485		
						152224	92648657
IMP.	T.R.BRANCO.	00	AMAZONAS . .	1180	1647750		
			S. PAULO . .	1000	807840		
						2180	2455590
IMP.	PARA. . . .	00	AMAZONAS . .	7077	7730320		
			CEARA. . . .	3040	879495		
			PERNAMBUCO .	5970	455011		
			BAHIA. . . .	1743	2075400		
			GUANABARA. .	51963	35842366		
			S. PAULO . .	183858	115309741		
			R. G. DO SUL	3050	1245000		
						256701	163537333
IMP.	T. DO AMAPA	00	PARA	4811	4477972		
			GUANABARA. .	4151	2455624		
						8962	6933596
IMP.	MARANHAO. .	00	PARA	1300	519880		
			GUANABARA. .	2580	2311000		
			S. PAULO . .	660	705904		
						4540	3536784
IMP.	PIAUI . . .	00	PARA	1410	618000		
			S. PAULO . .	488	365319		
						1898	983319
IMP.	CEARA . . .	00	PARA	6279	3261919		
			GUANABARA. .	11373	5368000		
			S. PAULO . .	430	359388		
						18082	8989307
IMP.	R.G.DO NORTE	00	GUANABARA. .	4723	2406907		
			S. PAULO . .	8202	5160005		
						12925	7566912
IMP.	PARAIBA . .	00	S. PAULO . .	66462	15234611		
						66462	15234611
IMP.	PERNAMBUCO.	00	E. SANTO . .	43911	45000000		
			GUANABARA. .	1980	2853250		
			S. PAULO . .	17348	8856666		
						63239	56709916
IMP.	ALAGOAS . .	00	GUANABARA. .	393	243201		
			S. PAULO . .	115	65520		
						508	308721

COMÉRCIO DE CABOTAGEM

IMPORTAÇÃO POR PRINCIPAIS MERCADORIAS, SEGUNDO OS DESTINOS E PROCEDÊNCIAS - 1961

MERCADORIAS E DESTINOS			PROCEDENCIAS	QUANTIDADE (Kg)	VALOR (Cr$)	TOTAIS (DESTINOS E MERCADORIAS) QUANTIDADE (Kg)	TOTAIS (DESTINOS E MERCADORIAS) VALOR (Cr$)
IMP.	BAHIA . . .	DA	GUANABARA. .	4843	5008525		
			S. PAULO . .	1418	508359		
						6261	551688
IMP.	GUANABARA .	DO	PARA	705	156776		
			S. CATARINA.	1316	180236		
						2021	33701
IMP.	S. PAULO. .	DO	AMAZONAS . .	450	140000		
						450	140DO
IMP.	S. CATARINA	DA	GUANABARA. .	445	1200000		
						445	1200DO
IMP.	R.G.DO SUL.	DE	S. PAULO . .	4200	989200		
						4200	98920
IMP.	GOIAS . . .	DO	PARA	488	310500		
						488	3105D
						613302*	38017186
67000 67099	TRATORES E SEUS A VAPOR.	PERTENCES, EXCL					
IMP.	RONDONIA. .	DO	AMAZONAS . .	33300	8957100		
			PARA	2600	602941		
			BAHIA. . . .	39036	10748089		
						74936	2030813
IMP.	AMAZONAS. .	DO	PARA	4364	1948100		
			CEARA. . . .	150	85761		
			PERNAMBUCO .	2870	610350		
			GUANABARA. .	13970	10712875		
			S. PAULO . .	9584	4856244		
						30938	1821333
IMP.	T.R.BRANCO.	DO	AMAZONAS . .	14000	5000000		
			PARA	6700	5000000		
						20700	1000DDD
IMP.	PARA. . . .	DO	AMAZONAS . .	5048	2264887		
			T. DO AMAPA.	44800	23000000		
			CEARA. . . .	14664	4525120		
			R.DE JANEIRO	7900	3500000		
			GUANABARA. .	80561	19148816		
			S. PAULO . .	85020	39315738		
						237993	9175456
IMP.	T. DO AMAPA	DO	PARA	1365	952170		
			GUANABARA. .	11818	3706105		
			S. PAULO . .	32694	22991401		
						45877	2764967
IMP.	MARANHAO. .	DO	PARA	12213	4080000		
			BAHIA. . . .	52329	33165446		
			GUANABARA. .	62021	46002000		
						126563	8324744
IMP.	CEARA . . .	DA	GUANABARA. .	3483	297855		
						3483	29785
IMP.	R.G.DO NORTE	DO	PARA	10019	1236500		
			GUANABARA. .	74061	23196953		
			S. PAULO . .	8570	3766690		
						92650	2820D14
IMP.	PARAIBA . .	DA	GUANABARA. .	14840	3621140		
						14840	362114
IMP.	PERNAMBUCO.	DA	GUANABARA. .	95121	77694470		
			S. PAULO . .	19327	7889177		
						114448	8558364
IMP.	ALAGOAS . .	DA	GUANABARA. .	2600	149460		
			S. PAULO . .	43	4526		
						2643	15398
IMP.	SERGIPE . .	DA	GUANABARA. .	2848	93100		
						2848	9310
IMP.	BAHIA . . .	DE	PERNAMBUCO .	120	61920		
			GUANABARA. .	44000	30000000		
			S. PAULO . .	3950	1726370		
						48070	3178829

COMÉRCIO DE CABOTAGEM

IMPORTAÇÃO POR PRINCIPAIS MERCADORIAS, SEGUNDO OS DESTINOS E PROCEDÊNCIAS - 1961

MERCADORIAS E DESTINOS	PROCEDENCIAS	QUANTIDADE (Kg)	VALOR (Cr$)	TOTAIS (DESTINOS E MERCADORIAS) QUANTIDADE (Kg)	TOTAIS (DESTINOS E MERCADORIAS) VALOR (Cr$)
IMP. GUANABARA .	0A BAHIA. . . .	2870	550002		
	R. 6. 00 SUL	7400	1380000	10270	1930002
IMP. S. PAULO. .	00 PARA.	18473	1536500		
	PERNAMBUCO .	61143	17993000		
	R. 6. 00 SUL	20	13440	79636	19542940
IMP. S. CATARINA	0A GUANABARA. .	30834	8747941	30834	8747941
IMP. R.6.DO SUL.	0A GUANABARA. .	299	26910	299	26910
IMP. M. GROSSO .	00 PARA	6000	600000	6000	600000
				943028*	431759097*
7 0 67199 GELADEIRAS, REFRIGE. E SEMELHS.					
IMP. RONDONIA. .	00 AMAZONAS . .	11591	4899300		
	PARA	370	198360		
	GUANABARA. .	1806	502635		
	S. PAULO . .	1661	465669	15428	6065964
IMP. T. DO ACRE.	00 AMAZONAS . .	505	362000		
	PARA	2991	1142541		
	S. PAULO . .	11701	4290764	15197	5795305
IMP. AMAZONAS. .	00 PARA	836	308385		
	GUANABARA. .	77176	24818543		
	S. PAULO . .	149129	65317238	227141	90444166
IMP. T.R.BRANCO.	00 AMAZONAS . .	760	571500		
	GUANABARA. .	4455	1400553	5215	1972053
IMP. PARA. . . .	00 AMAZONAS . .	5080	2978500		
	R.DE JANEIRO	1825	927310		
	GUANABARA. .	106334	33677019		
	S. PAULO . .	336692	131679233		
	R. 6. 00 SUL	11680	3399750	461611	172661812
IMP. T. DO AMAPA	00 PARA	2239	1119140		
	R.DE JANEIRO	1200	607250		
	GUANABARA. .	13217	5545089		
	S. PAULO . .	8944	4178169	25600	11449648
IMP. MARANHAO. .	00 PARA	180	60000		
	R.DE JANEIRO	140	66000		
	GUANABARA. .	165	85150		
	S. PAULO . .	69110	24809958		
	R. 6. 00 SUL	9508	3293911	79103	28315019
IMP. PIAUI . . .	0A GUANABARA. .	1040	445911		
	S. PAULO . .	26822	9105306		
	R. 6. 00 SUL	1750	647200	29612	10198417
IMP. CEARA . . .	00 AMAZONAS . .	100	80000		
	R.DE JANEIRO	120	66000		
	S. PAULO . .	52464	16297210	52684	16443210
IMP. R.G.DO NORTE	0A GUANABARA. .	80	30000		
	S. PAULO . .	38819	15320346		
	S. CATARINA.	10857	3609195		
	R. 6. 00 SUL	8370	2995600	58126	21955141
IMP. PARAIBA . .	0E S. PAULO . .	20994	9716211		
	R. 6. 00 SUL	3200	1176727	24194	10892938
IMP. PERNAMBUCO.	0E SERGIPE. . .	120	50000		
	GUANABARA. .	140	50000		
	S. PAULO . .	666285	271655631		
	S. CATARINA.	14365	5384950		
	R. 6. 00 SUL	51760	17802914	732670	294943495

COMÉRCIO DE CABOTAGEM

IMPORTAÇÃO POR PRINCIPAIS MERCADORIAS, SEGUNDO OS DESTINOS E PROCEDÊNCIAS - 1961

MERCADORIAS E DESTINOS	PROCEDÊNCIAS	QUANTIDADE (Kg)	VALOR (Cr$)	TOTAIS (DESTINOS E MERCADORIAS) QUANTIDADE (Kg)	TOTAIS (DESTINOS E MERCADORIAS) VALOR (Cr$)
IMP. ALAGOAB . .	DA GUANABARA. .	1881	935539		
	B. PAULO . .	300	101141		
				2181	103668
IMP. BERGIPE . .	DE PERNAMBUCO .	4116	1495774		
	GUANABARA. .	363	209725		
	R. 6. DO BUL	5250	1960414		
				9729	366591
IMP. BAHIA . . .	DA GUANABARA. .	1266	212160		
	B. PAULO . .	120	9074		
				1386	22123
IMP. GUANABARA .	DO PARA	295	175000		
	PERNAMBUCO .	173	45000		
	B. CATARINA.	30714	9007116		
				31182	922711
IMP. B. PAULO. .	DO PARA	600	63000		
	R.6.00 NORTE	160	80000		
	PERNAMBUCO .	12103	3395209		
				12863	353820
IMP. B. CATARINA	DO CEARA. . . .	100	2100		
	GUANABARA. .	1109	101192		
	R. 6. DO BUL	7	1605		
				1216	10489
				1785138	68893121
67100 GELADEIRAB E REFRIGB.P. USO DOMEBTICO.					
IMP. RONDONIA. .	DO AMAZONAB . .	10131	4403700		
	PARA	370	198360		
	GUANABARA. .	1806	502635		
	B. PAULO . .	1661	465669		
				13968	557036
IMP. T. DO ACRE.	DO AMAZONAB . .	505	362000		
	PARA	2514	990675		
	B. PAULO . .	11701	4290764		
				14720	564343
IMP. AMAZONAB. .	DO PARA	636	274183		
	GUANABARA. .	72021	24133264		
	B. PAULO . .	129960	57944555		
				202617	8235200
IMP. T.R.BRANCO.	DO AMAZONAB . .	340	171500		
	GUANABARA. .	4455	1400553		
				4795	157205
IMP. PARA. . . .	DO AMAZONAB . .	4630	2942500		
	R.DE JANEIRO	1825	927310		
	GUANABARA. .	86723	28229526		
	B. PAULO . .	279263	115028818		
	R. 6. DO BUL	11680	3399750		
				384121	15052790
IMP. T. DO AMAPA	DO PARA	2239	1119140		
	R.DE JANEIRO	1130	547250		
	GUANABARA. .	10447	3866198		
	B. PAULO . .	8326	3908513		
				22142	94411
IMP. MARANHXO. .	DO PARA	180	60000		
	R.DE JANEIRO	140	66000		
	GUANABARA. .	125	70000		
	B. PAULO . .	66049	23550814		
	R. 6. DO BUL	9508	3293911		
				76002	2704071
IMP. PIAUI . . .	DA GUANABARA. .	290	170339		
	B. PAULO . .	25289	8500210		
	R. 6. DO BUL	1750	647200		
				27329	93177
IMP. CEARA . . .	DO AMAZONAB . .	100	80000		
	B. PAULO . .	52038	16175353		
				52138	162553
IMP. R.G.DO NORTE	DA GUANABARA. .	80	30000		
	B. PAULO . .	36468	14458424		
	B. CATARINA.	10857	3601195		
	R. 6. DO BUL	8370	2995600		
				55775	210932

COMÉRCIO DE CABOTAGEM

IMPORTAÇÃO POR PRINCIPAIS MERCADORIAS, SEGUNDO OS DESTINOS E PROCEDÊNCIAS - 1961

MERCADORIAS E DESTINOS		PROCEDÊNCIAS	QUANTIDADE (Kg)	VALOR (Cr$)	TOTAIS (DESTINOS E MERCADORIAS) QUANTIDADE (Kg)	TOTAIS (DESTINOS E MERCADORIAS) VALOR (Cr$)
IMP.	PARAIBA . .	OE S. PAULO . .	20175	9379869		
		R. G. DO SUL	3200	1176727		
					23375	10556596
IMP.	PERNAMBUCO.	OE SERGIPE. . .	120	50000		
		GUANABARA. .	140	50000		
		S. PAULO . .	607717	259181441		
		S. CATARINA.	13138	5343774		
		R. G. DO SUL	51760	17802914		
					672875	282428129
IMP.	ALAGOAS . .	OA GUANABARA. .	1881	935539		
		S. PAULO . .	300	101141		
					2181	1036680
IMP.	SERGIPE . .	OA GUANABARA. .	298	163276		
		R. G. DO SUL	5250	1960414		
					5548	2123690
IMP.	GUANABARA .	DO PARA	295	175000		
		S. CATARINA.	29814	8988036		
					30109	9163036
IMP.	S. PAULO. .	OO R.G.DO NORTE	160	80000		
					160	80000
IMP.	S. CATARINA	OO CEARA. . . .	100	2100		
					100	2100
					1587955*	634204140*
800 67899	PERTENCES E ACESS.NÃO INCLUÍDOS EM CLASSE PROPRIA DE MAQS. E APARS.					
IMP.	RONDONIA. .	OO AMAZONAS . .	90	73920		
		GUANABARA. .	60	35940		
		S. PAULO . .	1077	471168		
					1227	581028
IMP.	T. DO ACRE.	OO AMAZONAS . .	717	97340		
		PARA	92	30320		
		S. PAULO . .	450	178478		
					1259	306138
IMP.	AMAZONAS. .	OO PARA	696	144257		
		PERNAMBUCO .	3064	1833819		
		GUANABARA. .	16441	2652284		
		S. PAULO . .	12326	8167181		
					32527	12797541
IMP.	T.R.BRANCO.	OA GUANABARA. .	3	4224		
		S. PAULO . .	46	31414		
					49	35638
IMP.	PARA. . . .	DO CEARA. . . .	216	241044		
		PERNAMBUCO .	6035	3111476		
		GUANABARA. .	10765	7220116		
		S. PAULO . .	37606	18305422		
		R. G. DO SUL	57	9622		
					54679	28887680
IMP.	T. DO AMAPA	OO PARA	374	668281		
		GUANABARA. .	4777	3752808		
		S. PAULO . .	138	167764		
					5289	4588853
IMP.	MARANHÃO. .	DO CEARA. . . .	1872	537742		
		PERNAMBUCO .	344	59118		
		GUANABARA. .	3721	1473204		
		S. PAULO . .	2750	509542		
					8687	2579606
IMP.	PIAUI . . .	OA GUANABARA. .	647	529026		
		S. PAULO . .	1249	184085		
					1896	713111
IMP.	CEARA . . .	OA GUANABARA. .	6211	336016		
		S. PAULO . .	682	116937		
		R. G. DO SUL	2	900		
					6895	453853
IMP.	R.G.DO NORTE	OA GUANABARA. .	1655	221702		
		S. PAULO . .	152	122747		
		R. G. DO SUL	83	28861		
					1890	373310

COMÉRCIO DE CABOTAGEM

IMPORTAÇÃO POR PRINCIPAIS MERCADORIAS, SEGUNDO OS DESTINOS E PROCEDÊNCIAS - 1961

MERCADORIAS E DESTINOS			PROCEDENCIAS	QUANTIDADE (Kg)	VALOR (Cr$)	TOTAIS (DESTINOS E MERCADORIAS) QUANTIDADE (Kg)	TOTAIS (DESTINOS E MERCADORIAS) VALOR (Cr$)
IMP.	PARAIBA . .	0A	GUANABARA. .	4834	350194		
			S. PAULO . .	2428	1001495		
			R. G. DO SUL	51	25600		
						7313	1377289
IMP.	PERNAMBUCO.	00	PARA	160	35000		
			GUANABARA. .	19850	2816137		
			S. PAULO . .	17341	3777905		
			PARANA . . .	50	5891		
			S. CATARINA.	854	586392		
			R. G. DO SUL	138	71900		
						38393	7293225
IMP.	ALAGOAS . .	0A	GUANABARA. .	480	73344		
			S. PAULO . .	321	199756		
						801	273100
IMP.	SERGIPE . .	0A	GUANABARA. .	1095	255284		
			S. PAULO . .	288	33482		
						1383	288766
IMP.	BAHIA . . .	0A	GUANABARA. .	5144	656988		
			S. PAULO . .	1500	185160		
						6644	842148
IMP.	E. SANTO. .	0A	GUANABARA. .	10	1800		
						10	1R00
IMP.	R.DE JANEIRO	0E	S. CATARINA.	14	13998		
			R. G. DO SUL	200	35000		
						214	48998
IMP.	GUANABARA .	0E	S. CATARINA.	2398	805316		
						2398	805316
IMP.	S. PAULO. .	00	PARA	2286	79247		
			PERNAMBUCO .	25	200360		
						2311	279607
IMP.	S. CATARINA	0A	GUANABARA. .	23025	5146041		
						23025	5146041
IMP.	R.G.DO SUL.	0E	PERNAMBUCO .	6569	386946		
			GUANABARA. .	80	164046		
			S. PAULO . .	1392	188969		
						8041	739961
						204931*	68413009*
67901 67909	MAQUINAS DE COSTURA E SEUS PERT						
IMP.	RONDONIA. .	00	AMAZONAS . .	21254	7093220		
			PARA	33295	9336639		
			GUANABARA. .	890	252200		
			S. PAULO . .	22262	7945787		
						76701	24627646
IMP.	T. DO ACRE.	00	AMAZONAS . .	11052	3640720		
			PARA	6673	2137288		
			GUANABARA. .	7212	1954555		
			S. PAULO . .	4437	927200		
						29374	8659763
IMP.	AMAZONAS. .	00	PARA	51483	15176139		
			PERNAMBUCO .	12590	3497490		
			GUANABARA. .	51631	11994830		
			S. PAULO . .	259173	78396600		
			R. G. DO SUL	8500	2588000		
						383377	111653059
IMP.	T.R.BRANCO.	00	AMAZONAS . .	5147	2166790		
			PARA	554	389312		
			GUANABARA. .		3450		
			S. PAULO . .	807	197850		
						6508	2757402
IMP.	PARA. . . .	00	CEARA. . . .	58	5000		
			PERNAMBUCO .	31631	5255450		
			GUANABARA. .	104762	25814629		
			S. PAULO . .	558866	143895524		
			R. G. DO SUL	17398	4145200		
						712715	179115803

COMÉRCIO DE CABOTAGEM

IMPORTAÇÃO POR PRINCIPAIS MERCADORIAS, SEGUNDO OS DESTINOS E PROCEDÊNCIAS - 1961

MERCADORIAS E DESTINOS	PROCEDENCIAS	QUANTIDADE (Kg)	VALOR (Cr$)	TOTAIS (DESTINOS E MERCADORIAS) QUANTIDADE (Kg)	VALOR (Cr$)
IMP. T. DO AMAPA	DO PARA	4114	1221020		
	GUANABARA.	5570	1391700		
	S. PAULO . .	15045	3410660		
				24729	6023380
IMP. MARANHÃO. .	DO PARA	48	27000		
	CEARA. . . .	311	143425		
	S. PAULO . .	38987	8382025		
				39346	8552450
IMP. PIAUI . . .	DO PARA	9500	2868360		
				9500	2868360
IMP. CEARA . . .	DA GUANABARA. .	352	142960		
				352	142960
IMP. R.G.DO NORTE	DA GUANABARA. .	950	250000		
	S. PAULO . .	2200	425000		
				3150	675000
IMP. PARAIBA . .	DE S. PAULO . .	1700	206800		
	R. G. DO SUL	320	75000		
				2020	281800
IMP. PERNAMBUCO.	DO PARA	250	61440		
	GUANABARA. .	1010	253600		
	S. PAULO . .	13557	10388960		
				14817	10704000
IMP. ALAGOAS . .	DA GUANABARA. .	237	119170		
	S. PAULO . .	95	21800		
				332	140970
IMP. SERGIPE . .	DA GUANABARA. .	370	72836		
	S. PAULO . .	148	35000		
				518	107836
IMP. BAHIA . . .	DA GUANABARA. .	40	15000		
				40	15000
IMP. GUANABARA .	DO AMAZONAS . .	30	30000		
	BAHIA. . . .	565	380000		
	S. CATARINA.	55	30000		
				650	440000
IMP. S. PAULO. .	DO AMAZONAS . .	30	10000		
				30	10000
IMP. M. GROSSO .	DO PARA	50	27500		
				50	27500
IMP. GOIAS . . .	DO PARA	377	140600		
				377	140600
				1304586	356943529

8000 89999 VEICULOS, SEUS PERTS. E ACESS.

IMP. RONDONIA. .	DO AMAZONAS . .	27524	13039879		
	PARA	1616	866823		
	GUANABARA. .	12404	4666132		
	S. PAULO . .	16253	5912650		
				57797	24487384
IMP. T. DO ACRE.	DO AMAZONAS . .	2946	1694200		
	PARA	13441	4238270		
	CEARA. . . .	2390	207900		
	GUANABARA. .	81	9730		
	S. PAULO . .	2940	1190042		
				21798	7340142
IMP. AMAZONAS. .	DO PARA	13916	4177168		
	CEARA. . . .	3140	1850000		
	PERNAMBUCO .	6733	2139436		
	BAHIA. . . .	1490	357400		
	GUANABARA. .	188298	92519278		
	S. PAULO . .	361722	215785484		
	R. G. DO SUL	1138	310164		
				576437	317138870
IMP. T.R.BRANCO.	DO AMAZONAS . .	40880	21906929		
	PARA	3111	1911388		
	GUANABARA. .	17010	5320905		
	S. PAULO . .	21455	8791330		
				82456	37930552

COMÉRCIO DE CABOTAGEM

IMPORTAÇÃO POR PRINCIPAIS MERCADORIAS, SEGUNDO OS DESTINOS E PROCEDÊNCIAS - 1961

MERCADORIAS E DESTINOS			PROCEDENCIAS	QUANTIDADE (Kg)	VALOR (Cr$)	TOTAIS (DESTINOS E MERCADORIAS) QUANTIDADE (Kg)	VALOR (Cr$)
IMP.	PARA. . . .	00	AMAZONAS . .	22358	9517355		
			T. DO AMAPA.	26312	7806000		
			CEARA. . . .	22159	5949639		
			PERNAMBUCO .	37914	10182645		
			BAHIA. . . .	9308	4580082		
			R.OE JANEIRO	331	144243		
			GUANABARA. .	563565	244001698		
			S. PAULO . .	860455	434734330		
			R. G. DO SUL	5679	1679645		
						1548081	718595637
IMP.	T. DO AMAPA	00	PARA	7482	2316749		
			GUANABARA. .	135711	45793093		
			S. PAULO . .	34596	15493648		
						177789	63603490
IMP.	MARANHAO. .	DO	AMAZONAS . .	995	400000		
			PARA	99	77000		
			CEARA. . . .	800	100000		
			PERNAMBUCO .	1280	113730		
			BAHIA. . . .	83861	50669996		
			GUANABARA. .	28010	10986800		
			S. PAULO . .	36664	9591291		
						151709	71938817
IMP.	PIAUI . . .	DA	GUANABARA. .	8911	1942653		
			S. PAULO . .	7730	652973		
						16641	2595626
IMP.	CEARA . . .	00	AMAZONAS . .	6000	2000000		
			PARA	7761	1987794		
			GUANABARA. .	69097	30657225		
			S. PAULO . .	424915	87849427		
			R. G. DO SUL	88043	4160713		
						595816	124855359
IMP.	R.G.DO NORTE	DA	GUANABARA. .	128423	24653626		
			S. PAULO . .	258357	11970498		
			R. G. OD SUL	1532	459854		
						388312	144817578
IMP.	PARAIBA . .	OA	GUANABARA. .	36741	14921368		
			S. PAULO . .	348791	15901808 5		
			R. G. OO SUL	3713	1301540		
						389245	175240993
IMP.	PERNAMBUCO.	00	AMAZONAS . .	980	500000		
			PARA	9503	951000		
			BAHIA. . . .	14408000	107800000		
			E. SANTO . .	84	7000		
			GUANABARA. .	228624	104748056		
			S. PAULO . .	2141682	532500967		
			S. CATARINA.	11732	2788944		
			R. G. OO SUL	9058	3477695		
						16816663	752836702
IMP.	ALAGOAS . .	OA	GUANABARA. .	27760	12091583		
			S. PAULO . .	145911	34817710		
			R. G. OD SUL	80	28376		
						173751	46937665
IMP.	SERGIPE . .	DA	GUANABARA. .	13022	5964900		
			S. PAULO . .	21679	7096343		
			R. G. OO SUL	440	163976		
						35141	13225217
IMP.	BAHIA . . .	DO	E. SANTO . .	1364	348000		
			GUANABARA. .	293777	147412650		
			S. PAULO . .	124329	42332295		
			PARANA . . .	140	28600		
			R. G. OO SUL	371	141128		
						419981	19026268
IMP.	E. SANTO. .	OA	GUANABARA. .	16000	3450000		
			R. G. OO SUL	28	13566		
						1602R	346356
IMP.	R.OE JANEIRO	OA	BAHIA. . . .	900	300000		
			S. CATARINA.	47940	1954900		
						48840	225490
IMP.	GUANABARA .	OA	PARAIBA. . .	1500	180000		
			BAHIA. . . .	14990	2650000		
			PARANA . . .	300	40000		
			S. CATARINA.	4815	1210007		
			R. G. OO SUL	27031	2368785		
						48636	644879

COMÉRCIO DE CABOTAGEM

IMPORTAÇÃO POR PRINCIPAIS MERCADORIAS, SEGUNDO OS DESTINOS E PROCEDÊNCIAS - 1961

MERCADORIAS E DESTINOS			PROCEDENCIAS	QUANTIDADE (Kg)	VALOR (Cr$)	TOTAIS (DESTINOS E MERCADORIAS) QUANTIDADE (Kg)	TOTAIS (DESTINOS E MERCADORIAS) VALOR (Cr$)
IMP.	S. PAULO. .	00	AMAZONAS . .	30	34200		
			PARAIBA. . .	700	200000		
			SERGIPE. . .	2500	800000		
			PARANA . . .	1600	900000		
			S. CATARINA.	385	450000		
			R. G. DO SUL	4278	742281		
						9493	3126481
IMP.	PARANA. . .	DE	S. PAULO . .	975	618000		
			R. G. DO SUL	630	216754		
						1605	834754
IMP.	S. CATARINA	DO	R.DE JANEIRO	74920	6298400		
			GUANABARA. .	44788	14393971		
			S. PAULO . .	110740	4213770		
						230448	24906141
IMP.	R.G.DO SUL.	DO	R.DE JANEIRO	1500	250000		
			GUANABARA. .	273	280000		
			S. PAULO . .	49183	10296772		
						50956	10826772
IMP.	GOIAS . . .	DO	PARA	58	8700		
						58	8700
						21857681=	2743676825=
8000	68099	VEICULOS P.CORRER SOBRE LINHAS FERREAS,SEUS PERTS. E ACESS..					
IMP.	RONDONIA. .	DE	S. PAULO . .	4800	288000		
						4800	288000
IMP.	T. DO ACRE.	DO	AMAZONAS . .	60	74200		
						60	74200
IMP.	PARA. . . .	DA	GUANABARA. .	34450	1800000		
						34450	1800000
IMP.	T. DO AMAPA	DA	GUANABARA. .	415	87901		
			S. PAULO . .	420	60000		
						835	147901
IMP.	MARANHAO. .	DE	S. PAULO . .	13560	559350		
						13560	559350
IMP.	PIAUI . . .	DA	GUANABARA. .	5180	196800		
						5180	196800
IMP.	CEARA . . .	DA	GUANABARA. .	50	337920		
			S. PAULO . .	273849	21961474		
						273899	22299394
IMP.	PERNAMBUCO.	DA	BAHIA. . . .	1440800	107800000		
			GUANABARA. .	6050	1184760		
			S. PAULO . .	960555	59823204		
			S. CATARINA.	10953	1136508		
						1538558	169944472
IMP.	ALAGOAS . .	DE	S. PAULO . .	80742	1958051		
						80742	1958051
IMP.	BAHIA . . .	DA	GUANABARA. .	4616	3488482		
			S. PAULO . .	1348	82620		
						5964	3571102
IMP.	R.DE JANEIRO	DE	S. CATARINA.	45720	1298400		
						45720	1298400
IMP.	S. CATARINA	DO	R.DE JANEIRO	45720	1298400		
			GUANABARA. .	36235	10901144		
			S. PAULO . .	110740	4213770		
						192695	15413314
IMP.	R.G.DO SUL.	DE	S. PAULO . .	34533	4183280		
						34533	4183280
						1607799=	222734264
8100	68199	VEICULOS A MOTOR P.ESTRS. E TRA FEGO URBANO,SEUS PERTS.E ACESS					
IMP.	RONDONIA. .	DO	AMAZONAS . .	26374	12790923		
			PARA	238	147211		
			GUANABARA. .	10040	4348000		
			S. PAULO . .	9053	4436461		
						45705	21722595

COMÉRCIO DE CABOTAGEM

IMPORTAÇÃO POR PRINCIPAIS MERCADORIAS, SEGUNDO OS DESTINOS E PROCEDÊNCIAS - 1961

MERCADORIAS E DESTINOS	PROCEDENCIAS	QUANTIDADE (Kg)	VALOR (Cr$)	TOTAIS (DESTINOS E MERCADORIAS) QUANTIDADE (Kg)	TOTAIS (DESTINOS E MERCADORIAS) VALOR (Cr$)
IMP. T. OD ACRE.	DO AMAZONAS . .	2836	1600000		
	PARA	13179	4120924		
	CEARA. . . .	2390	207900		
				18405	5928824
IMP. AMAZONAS. .	DO PARA	10553	3114689		
	CEARA. . . .	3140	1850000		
	PERNAMBUCO .	3973	1906111		
	BAHIA. . . .	1490	357400		
	GUANABARA. .	178343	87009350		
	S. PAULO . .	341830	209782124		
	R. G. DO SUL	1138	310164		
				540467	304329831
IMP. T.R.BRANCO.	OO AMAZONAS . .	40820	21865079		
	PARA	2800	1768700		
	GUANABARA. .	16970	5313375		
	S. PAULO . .	20480	8689570		
				81070	37637324
IMP. PARA. . . .	OO AMAZONAS . .	22358	9517355		
	T. OO AMAPA.	26312	7806000		
	CEARA. . . .	22159	5949639		
	PERNAMBUCO .	18164	8155208		
	BAHIA. . . .	168	193452		
	R.DE JANEIRO	331	144243		
	GUANABARA. .	427507	206467166		
	S. PAULO . .	700422	393059228		
	R. G. OO SUL	3438	1397729		
				1220859	632721714
IMP. T. OO AMAPA	DO PARA	6380	2181549		
	GUANABARA. .	92077	40025273		
	S. PAULO . .	22192	10945151		
				120649	53151974
IMP. MARANHAO. .	DO AMAZONAS . .	995	400000		
	CEARA. . . .	800	100000		
	BAHIA. . . .	83861	50669996		
	GUANABARA. .	16010	6426800		
	S. PAULO . .	13970	8083729		
				115636	65680529
IMP. PIAUI . . .	DA GUANABARA. .	3590	1538000		
				3590	1538000
IMP. CEARA . . .	DO PARA	7570	1954900		
	GUANABARA. .	68847	30169305		
	S. PAULO . .	147538	65383429		
	R. G. OO SUL	3043	1360713		
				226998	98868347
IMP. R.G.DO NORTE	OA GUANABARA. .	45175	19682099		
	S. PAULO . .	240335	117277305		
	R. G. OO SUL	1330	438014		
				286840	137397418
IMP. PARAIBA . .	OA GUANABARA. .	36741	14921368		
	S. PAULO . .	328126	156600383		
	R. G. OO SUL	3713	1301540		
				368580	172823291
IMP. PERNAMBUCO.	DO AMAZONAS . .	980	500000		
	PARA	9503	3510000		
	GUANABARA. .	199804	95396988		
	S. PAULO . .	1134578	467335105		
	S. CATARINA.	7749	1642476		
	R. G. DO SUL	8628	3357695		
				1361242	569183264
IMP. ALAGOAS . .	OA GUANABARA. .	27188	12023363		
	S. PAULO . .	60561	32336834		
	R. G. OO SUL	80	28376		
				87829	44388573
IMP. SERGIPE . .	DA GUANABARA. .	12433	5923300		
	S. PAULO . .	6950	5540700		
	R. G. DO SUL	440	163976		
				19823	11627976
IMP. BAHIA . . .	OD E. SANTO . .	1310	300000		
	GUANABARA. .	270067	136104088		
	S. PAULO . .	89223	36375600		
	R. G. OD SUL	371	141128		
				362991	172920R1

COMÉRCIO DE CABOTAGEM

IMPORTAÇÃO POR PRINCIPAIS MERCADORIAS, SEGUNDO OS DESTINOS E PROCEDÊNCIAS - 1961

MERCADORIAS E DESTINOS			PROCEDENCIAS	QUANTIDADE (Kg)	VALOR (Cr$)	TOTAIS (DESTINOS E MERCADORIAS) QUANTIDADE (Kg)	VALOR (Cr$)
IMP.	E. SANTO. .	00	R. G. DO SUL	28	13566	28	13566
IMP.	R.DE JANEIRO	0A	BAHIA. . . .	900	300000		
			S. CATARINA.	1220	600000	2120	900000
IMP.	GUANABARA .	0A	PARAIBA. . .	1500	180000		
			BAHIA. . . .	800	650000		
			S. CATARINA.	915	355007		
			R. G. DO SUL	87	51100	3202	1236107
IMP.	S. PAULO. .	00	AMAZONAS . .	30	34200		
			PARANA . . .	1600	900000		
			S. CATARINA.	235	400000		
			R. G. DO SUL	4278	742281	6143	2076481
IMP.	PARANA. . .	0E	S. PAULO . .	975	618000		
			R. G. DO SUL	630	216754	1605	834754
IMP.	S. CATARINA	00	R.DE JANEIRO	29200	5000000		
			GUANABARA. .	6303	1781687	35503	6781687
IMP.	R.G.DO SUL.	00	R.DE JANEIRO	1500	250000		
			S. PAULO . .	14130	5990292	15630	6240292
						4924915*	2348003365*
71400 71499	PNEUMATICOS E CAMARAS DE AR P. VEICULOS.						
IMP.	RONDONIA. .	00	AMAZONAS . .	2033	1041004		
			PARA	160	137193		
			S. PAULO . .	1348	514827	3541	1693024
IMP.	T. DO ACRE.	00	AMAZONAS . .	138	82432		
			PARA	608	323728	746	406160
IMP.	AMAZONAS. .	00	PARA	6977	2608547		
			PERNAMBUCO .	72052	27610372		
			GUANABARA. .	11049	4748898		
			S. PAULO . .	94129	39841196	184207	74809013
IMP.	T.R.BRANCO.	00	AMAZONAS . .	975	395537		
			PARA	21	9446		
			S. PAULO . .	1502	572895	2498	977878
IMP.	PARA. . . .	00	AMAZONAS . .	960	261170		
			CEARA. . . .	503	122650		
			PERNAMBUCO .	214366	81028651		
			GUANABARA. .	28774	13720023		
			S. PAULO . .	290652	109992905	535255	205125399
IMP.	T. DO AMAPA	00	PARA	1743	681175		
			GUANABARA. .	29960	15621972		
			S. PAULO . .	7190	3289822	38893	19592969
IMP.	MARANHXO. .	00	PARA	377	118562		
			BAHIA. . . .	693	527000		
			S. PAULO . .	34288	13809046	35358	14454608
IMP.	PIAUI . . .	00	PARA	700	241516		
			S. PAULO . .	276	90586	976	332102
IMP.	CEARA . . .	0E	S. PAULO . .	2655	1142858	2655	1142858
IMP.	R.G.DO NORTE	0A	GUANABARA. .	330	38933		
			S. PAULO . .	1200	428475	1530	467408
IMP.	PARAIBA . .	0E	S. PAULO . .	1451	486852	1451	486852

COMÉRCIO DE CABOTAGEM

IMPORTAÇÃO POR PRINCIPAIS MERCADORIAS, SEGUNDO OS DESTINOS E PROCEDÊNCIAS - 1961

MERCADORIAS E DESTINOS		PROCEDENCIAS	QUANTIDADE (Kg)	VALOR (Cr$)	TOTAIS (DESTINOS E MERCADORIAS) QUANTIDADE (Kg)	TOTAIS (DESTINOS E MERCADORIAS) VALOR (Cr$)
IMP.	PERNAMBUCO. 00	PARA	198	105000		
		GUANABARA. .	22377	8700728		
		S. PAULO . .	811110	331573287		
					833685	340379015
IMP.	ALAGOAS . . 0E	S. PAULO . .	257	99692		
					257	99692
IMP.	BAHIA . . . 00	AMAZONAS . .	1760	684398		
		GUANABARA. .	2012	444912		
		S. PAULO . .	9527	4176592		
					13299	5305902
IMP.	E. SANTO. . 0A	GUANABARA. .	80	47014		
					80	47014
IMP.	GUANABARA . 00	PARA	2070	662400		
		PERNAMBUCO .	1216	398224		
					3286	1060624
IMP.	S. CATARINA 0A	GUANABARA. .	3898	1689915		
					3898	1689915
					1661615	668070433
72000 72099	CAIXAS, ESCRINIOS E ESTOJOS DE MADEIRA.					
IMP.	PARA. . . . 00	AMAZONAS . .	528	17600		
		GUANABARA. .	10	23400		
		S. PAULO . .	34056	1282604		
		R. G. DO SUL	27000	460400		
					61594	1784004
IMP.	T. DO AMAPA 00	PARA	7800	151000		
					7800	151000
IMP.	MARANHÃO. . 00	PARA	97520	1818500		
		GUANABARA. .	16561	368681		
		PARANA . . .	17237	249950		
					131318	2437131
IMP.	CEARA . . . 00	PARANA . . .	14790	482570		
		S. CATARINA.	767577	13786606		
		R. G. DO SUL	532759	7683306		
					1315126	21952482
IMP.	R.G.DO NORTE 0E	S. PAULO . .	51	10090		
		S. CATARINA.	511085	7978031		
					511136	7988121
IMP.	PARAIBA . . 0E	S. PAULO . .	80871	942300		
		PARANA . . .	7780	161550		
		S. CATARINA.	706057	11846842		
					794708	12950692
IMP.	PERNAMBUCO. 0E	S. PAULO . .	4659	214260		
		PARANA . . .	18337	333334		
		S. CATARINA.	8587030	135632474		
		R. G. DO SUL	149409	2672032		
					8759435	138852100
IMP.	ALAGOAS . . 0E	S. PAULO . .	65	15958		
		S. CATARINA.	29700	636000		
					29765	651958
IMP.	SERGIPE . . 0E	S. CATARINA.	9625	129000		
		R. G. DO SUL	30000	500000		
					39625	629000
IMP.	BAHIA . . . 00	PARANA . . .	96785	1311224		
		S. CATARINA.	1951197	37458140		
					2047982	38769364
IMP.	E. SANTO. . 0E	S. CATARINA.	54400	706940		
					54400	706940
IMP.	R.DE JANEIRO 0E	S. CATARINA.	1639623	24429287		
					1639623	24429287
IMP.	GUANABARA . 00	PARANA . . .	59978	640855		
		S. CATARINA.	5359114	84390099		
		R. G. DO SUL	22300	433930		
					5441392	85464884
IMP.	S. PAULO. . 00	PARANA . . .	56410	739200		
		S. CATARINA.	37405	455450		
					93815	1194650

COMÉRCIO DE CABOTAGEM

IMPORTAÇÃO POR PRINCIPAIS MERCADORIAS, SEGUNDO OS DESTINOS E PROCEDÊNCIAS - 1961

MERCADORIAS E DESTINOS		PROCEDENCIAS		QUANTIDADE (Kg)	VALOR (Cr$)	TOTAIS (DESTINOS E MERCADORIAS) QUANTIDADE (Kg)	TOTAIS (DESTINOS E MERCADORIAS) VALOR (Cr$)
IMP.	R.G.DO SUL.	DA	BAHIA. . . .	1100	22000	1100	22000
						20928819*	337983613*
1200 72299	ARTS. DE MADEIRA,P. CONSTRUCAO.						
IMP.	RONDONIA. .	DO	AMAZONAS . .	3184	143165		
			PARA	20236	612327	23420	755492
IMP.	T. DO ACRE.	DO	AMAZONAS . .	250	40000		
			PARA	4935	107734	5185	147734
IMP.	AMAZONAS. .	DO	PARA	127539	3157142		
			CEARA. . . .	600	36228		
			GUANABARA. .	12335	880294		
			S. PAULO . .	14050	624555	154524	4698219
IMP.	T.R.BRANCO.	DO	AMAZONAS . .	7825	402400	7825	402400
IMP.	PARA. . . .	DO	CEARA. . . .	160	33571		
			PERNAMBUCO .	135	14151		
			GUANABARA. .	189575	5865232		
			S. PAULO . .	112458	9379840	302328	15292794
IMP.	T. DO AMAPA	DO	PARA	9156	362430	9156	362430
IMP.	MARANHÃO. .	DO	PARA	40437	888195		
			GUANABARA. .	45537	742121		
			S. CATARINA.	3256	56325	89230	1686641
IMP.	PIAUI . . .	DA	GUANABARA. .	2438	83684		
			S. CATARINA.	11875	211432	14313	295116
IMP.	CEARA . . .	DO	PARA	30065	695951		
			E. SANTO . .	66591	1340495		
			GUANABARA. .	7678	1097416		
			PARANA . . .	32501	1076926		
			S. CATARINA.	30693	1010281	167528	5221069
IMP.	R.G.DO NORTE	DO	PARA	3026	115731		
			E. SANTO . .	1700	37450		
			GUANABARA. .	3769	525143		
			PARANA . . .	25398	1016263		
			S. CATARINA.	17315	233188	51208	1927775
IMP.	PARAIBA . .	DA	BAHIA. . . .	5000	102720		
			E. SANTO . .	49392	1268644		
			GUANABARA. .	1270	217157		
			S. PAULO . .	68378	1579861		
			PARANA . . .	19905	294369		
			S. CATARINA.	176151	2261630	320096	5724401
IMP.	PERNAMBUCO.	DO	PARA	100167	1668554		
			BAHIA. . . .	94180	1772740		
			E. SANTO . .	455454	10139887		
			GUANABARA. .	1478	84102		
			S. PAULO . .	32605	1431165		
			PARANA . . .	250430	7564270		
			S. CATARINA.	597715	12362908	1532029	35023626
IMP.	ALAGOAS . .	DE	SERGIPE. . .	8170	84420		
			E. SANTO . .	14000	406600		
			GUANABARA. .	57845	472280		
			S. CATARINA.	34927	783471	114942	5997271
IMP.	SERGIPE . .	DA	GUANABARA. .	97963	4210372		
			S. CATARINA.	23880	425937	121843	4636209
IMP.	BAHIA . . .	DO	E. SANTO . .	212167	3688794		
			GUANABARA. .	11668	904630		
			S. PAULO . .	2590	190010		
			PARANA . . .	140712	3252141		
			S. CATARINA.	422290	7789483	789427	15805058

COMÉRCIO DE CABOTAGEM

IMPORTAÇÃO POR PRINCIPAIS MERCADORIAS, SEGUNDO OS DESTINOS E PROCEDÊNCIAS - 1961

MERCADORIAS E DESTINOS	PROCEDÊNCIAS	QUANTIDADE (Kg)	VALOR (Cr$)	TOTAIS (DESTINOS E MERCADORIAS) QUANTIDADE (Kg)	TOTAIS (DESTINOS E MERCADORIAS) VALOR (Cr$)
IMP. E. SANTO. . DE	S. CATARINA.	369897	4875284		
				369897	487528
IMP. R.DE JANEIRO DE	S. CATARINA.	1032611	14986111		
				1032611	1498611
IMP. GUANABARA . DO	PARA	1235	24717		
	BAHIA. . . .	61800	458200		
	S. CATARINA.	2158001	24141705		
				2221036	2462462
IMP. S. PAULO. . DO	PARA	500	11128		
	PARANA . . .	11179	173717		
	S. CATARINA.	12299	222914		
				23978	40759
IMP. R.G.DO SUL. DO	E. SANTO . .	14400	413020		
	GUANABARA. .	645	55640		
				15045	46866
				7365621*	14333867
73000 73999 PAPEL E ARTS.DE PAPEL.EXCL. 08A8 IMPRESSAS.					
IMP. RONDONIA. . DO	AMAZONAS . .	19977	1207350		
	PARA	33302	4454282		
	CEARA. . . .	143	26500		
	GUANABARA. .	13678	1309933		
	S. PAULO . .	48135	5542842		
				115235	1254090
IMP. T. DO ACRE. DO	AMAZONAS . .	4379	628724		
	PARA	27044	2984318		
	CEARA. . . .	437	32252		
	GUANABARA. .	12865	1104829		
	S. PAULO . .	31093	3845928		
				75818	859605
IMP. AMAZONAS. . DO	PARA	34005	2854203		
	CEARA. . . .	5665	561794		
	PARAIBA. . .	4750	419880		
	PERNAMBUCO .	42634	4930801		
	BAHIA. . . .	9441	791414		
	E. SANTO . .	624	48132		
	R.DE JANEIRO	38	10545		
	GUANABARA. .	480699	55203796		
	S. PAULO . .	289732	36558351		
	R. G. DO SUL	23020	1762894		
				890608	10314181
IMP. T.R.BRANCO. DO	AMAZONAS . .	6305	844088		
	PARA	828	49970		
	GUANABARA. .	1771	258758		
	S. PAULO . .	4681	530824		
				13585	16836
IMP. PARA. . . . DO	AMAZONAS . .	2013	67100		
	CEARA. . . .	2587	453075		
	PARAIBA. . .	11050	317600		
	PERNAMBUCO .	365725	33358463		
	BAHIA. . . .	122274	9978226		
	E. SANTO . .	38161	3142554		
	R.DE JANEIRO	107	66560		
	GUANABARA. .	1983064	207714435		
	S. PAULO . .	1230533	105167896		
	R. G. DO SUL	17508	1263954		
				3773022	361529[illegible]
IMP. T. DO AMAPA DO	PARA	64829	6976548		
	CEARA. . . .	778	57036		
	GUANABARA. .	39006	4771931		
	S. PAULO . .	20890	1446775		
				125503	132528[illegible]
IMP. MARANHAO. . DO	PARA	7657	330930		
	PIAUI. . . .	17	1430		
	CEARA. . . .	525	85160		
	PARAIBA. . .	1950	126040		
	PERNAMBUCO .	207750	9906002		
	BAHIA. . . .	12211	557263		
	GUANABARA. .	440786	38557030		
	S. PAULO . .	203823	20783165		
	PARANA . . .	81000	3513740		
	R. G. DO SUL	90349	5725546		
				1046058	796863

COMÉRCIO DE CABOTAGEM

IMPORTAÇÃO POR PRINCIPAIS MERCADORIAS, SEGUNDO OS DESTINOS E PROCEDÊNCIAS - 1961

MERCADORIAS E DESTINOS		PROCEDENCIAS	QUANTIDADE (Kg)	VALOR (Cr$)	TOTAIS (DESTINOS E MERCADORIAS) QUANTIDADE (Kg)	VALOR (Cr$)
IMP.	PIAUI . . .	DA PARAIBA. . .	1353	50480		
		PERNAMBUCO .	602	37676		
		GUANABARA. .	195661	15216805		
		S. PAULO . .	22669	2521821		
					220285	17826784
IMP.	CEARA . . .	DA PARAIBA. . .	11581	357760		
		PERNAMBUCO .	87844	5364135		
		BAHIA. . . .	5395	384272		
		E. SANTO . .	16643	618529		
		GUANABARA. .	950443	99194038		
		S. PAULO . .	1133889	88332635		
		PARANA . . .	13787	543150		
		S. CATARINA.	91033	3212723		
		R. G. DO SUL	61961	3308031		
					2372576	201255273
IMP.	R.G.DO NORTE	DA PARAIBA. . .	111	3520		
		PERNAMBUCO .	23420	1151077		
		BAHIA. . . .	3817	154870		
		E. SANTO . .	17263	1339275		
		GUANABARA. .	256272	20454718		
		S. PAULO . .	242049	26019041		
		PARANA . . .	14780	685776		
		S. CATARINA.	49364	1647614		
		R. G. DO SUL	165766	10734251		
					772882	62190142
IMP.	PARAIBA . .	DA BAHIA. . . .	47235	1881880		
		GUANABARA. .	127184	13738765		
		S. PAULO . .	631368	59451322		
		PARANA . . .	19100	812040		
		S. CATARINA.	197587	7674782		
		R. G. DO SUL	303051	16480095		
					1325525	100038874
IMP.	PERNAMBUCO.	DA BAHIA. . . .	23500	936000		
		E. SANTO . .	5858	568522		
		R.DE JANEIRO	15449	562343		
		GUANABARA. .	2652181	191972502		
		S. PAULO . .	7044966	612453337		
		PARANA . . .	101264	3144557		
		S. CATARINA.	2193667	83110786-		
		R. G. DO SUL	264908	17058731		
					12301793	909806778
IMP.	ALAGOAS . .	DA BAHIA. . . .	15090	1915958		
		E. SANTO . .	104591	7814058		
		GUANABARA. .	252818	25017691		
		S. PAULO . .	321270	22201661		
		S. CATARINA.	26216	1094555		
		R. G. DO SUL	25199	1651346		
					745184	59695269
IMP.	SERGIPE . .	DA PARAIBA. . .	463	14800		
		PERNAMBUCO .	105132	664110		
		GUANABARA. .	272792	22208673		
		S. PAULO . .	228950	24740731		
		PARANA . . .	10110	414960		
		R. G. DO SUL	21090	1208480		
					638597	49251754
IMP.	BAHIA . . .	DA PARAIBA. . .	525	16800		
		PERNAMBUCO .	5566	462141		
		SERGIPE. . .	586	2703		
		E. SANTO . .	71357	2668660		
		GUANABARA. .	2130204	162053369		
		S. PAULO . .	2518108	190472956		
		PARANA . . .	112597	3895580		
		S. CATARINA.	383976	17393247		
		R. G. DO SUL	130010	4350851		
					5352929	385316307
IMP.	E. SANTO. .	DA GUANABARA. .	250	11000		
					250	11000
IMP.	GUANABARA .	DE PERNAMBUCO .	150732	10146780		
		S. CATARINA.	542896	30084598		
					693628	40231378
IMP.	S. PAULO. .	DO PARA . . .	853	28836		
		CEARA. . . .	1700002	18020000		
		PARAIBA. . .	300	24000		
		PERNAMBUCO .	8568014	59946058		
		S. CATARINA.	96732	5870076		
					10365901	623403170

COMÉRCIO DE CABOTAGEM

IMPORTAÇÃO POR PRINCIPAIS MERCADORIAS, SEGUNDO OS DESTINOS E PROCEDÊNCIAS - 1961

MERCADORIAS E DESTINOS	PROCEDENCIAS	QUANTIDADE (Kg)	VALOR (Cr$)	TOTAIS (DESTINOS E MERCADORIAS) QUANTIDADE (Kg)	TOTAIS (DESTINOS E MERCADORIAS) VALOR (Cr$)
IMP. PARANA. . .	DA GUANABARA. .	609	68200		
				609	6820
IMP. S. CATARINA	DA GUANABARA. .	48562	3597730		
				48562	359773
IMP. R.G.DO SUL.	DE PERNAMBUCO .	61041	4357669		
	GUANABARA. .	224853	14697493		
	S. PAULO . .	358387	33496376		
				644281	5255151
IMP. GOIAS . . .	DO PARA	692	103300		
				692	10330
				41523523*	30857783
73100 73199 PAPEL EM FOLHAS E ROLOS,EXCL. OIV. 734					
IMP. RONDONIA. .	DO AMAZONAS . .	17008	822150		
	PARA	14337	595731		
	GUANABARA. .	8961	614513		
	S. PAULO . .	27746	3428965		
				68052	446139
IMP. T. DO ACRE.	DO AMAZONAS . .	954	161400		
	PARA	18913	1117763		
	CEARA. . . .	390	22252		
	GUANABARA. .	10763	771355		
	S. PAULO . .	20853	2011588		
				51873	408437
IMP. AMAZONAS. .	DO PARA	17722	995044		
	CEARA. . . .	3413	291594		
	PERNAMBUCO .	10340	963451		
	BAHIA. . . .	3270	341857		
	R.DE JANEIRO	38	10545		
	GUANABARA. .	343810	32254378		
	S. PAULO . .	152342	17049072		
	R. G. DO SUL	16130	1117026		
				547065	530229
IMP. T.R.BRANCO.	DO AMAZONAS . .	2675	252956		
	PARA	720	37440		
	GUANABARA. .	1415	203893		
	S. PAULO . .	2651	244489		
				7461	7387
IMP. PARA. . . .	DO CEARA. . . .	155	31640		
	PERNAMBUCO .	77913	3278927		
	BAHIA. . . .	104238	6244114		
	GUANABARA. .	1448297	126422892		
	S. PAULO . .	922828	6387823		
	R. G. DO SUL	9301	825063		
				2564732	2004734
IMP. T. DO AMAPA	DO PARA	36102	3255003		
	CEARA. . . .	545	30786		
	GUANABARA. .	23144	2650053		
	S. PAULO . .	18084	1035465		
				77875	69713
IMP. MARANHAO. .	DO PARA	6647	273650		
	CEARA. . . .	13	1000		
	PERNAMBUCO .	194428	8440586		
	BAHIA. . . .	9844	439051		
	GUANABARA. .	380425	29269435		
	S. PAULO . .	119255	10909412		
	PARANA. . . .	81000	3513740		
	R. G. DO SUL	84902	5154742		
				876514	580016
IMP. PIAUI . . .	DE PERNAMBUCO .	409	22707		
	GUANABARA. .	179613	13153994		
	S. PAULO . .	9884	1146763		
				189906	143234
IMP. CEARA . . .	DE PERNAMBUCO .	71536	3932696		
	BAHIA. . . .	5395	324272		
	E. SANTO . .	15701	542089		
	GUANABARA. .	1400261	82024922		
	S. PAULO . .	835696	61088068		
	S. CATARINA.	21233	957627		
	R. G. DO SUL	20974	1596042		
				1770796	1504657

COMÉRCIO DE CABOTAGEM

IMPORTAÇÃO POR PRINCIPAIS MERCADORIAS, SEGUNDO OS DESTINOS E PROCEDÊNCIAS - 1961

MERCADORIAS E DESTINOS	PROCEDENCIAS	QUANTIDADE (Kg)	VALOR (Cr$)	TOTAIS (DESTINOS E MERCADORIAS) QUANTIDADE (Kg)	VALOR (Cr$)
IMP. R.G.DO NORTE	DE PERNAMBUCO .	23392	1149605		
	BAHIA . . .	3819	151195		
	GUANABARA . .	211376	14591812		
	S. PAULO . .	78491	7716663		
	S. CATARINA.	18464	836372		
	R. G. DO SUL	154150	9459371		
				489692	34305518
IMP. PARAIBA . .	DA BAHIA. . . .	47235	1881880		
	GUANABARA. .	91169	8780236		
	S. PAULO . .	411105	32763899		
	S. CATARINA.	118887	5512188		
	R. G. DO SUL	298607	16061061		
				967003	64999264
IMP. PERNAMBUCO.	DA BAHIA. . . .	23500	936000		
	R.DE JANEIRO	15449	562343		
	GUANABARA. .	2115542	139046593		
	S. PAULO . .	5354483	445684398		
	PARANA . . .	23350	601120		
	S. CATARINA.	1055336	49012737		
	R. G. DO SUL	206762	13013700		
				8794422	649056891
IMP. ALAGOAS . .	DA BAHIA. . . .	1482	77307		
	E. SANTO . .	33568	1199484		
	GUANABARA. .	192562	16184348		
	S. PAULO . .	281076	17176041		
	S. CATARINA.	7716	504563		
	R. G. DO SUL	19136	1183850		
				535540	36524733
IMP. SERGIPE . .	DA GUANABARA. .	219697	16814498		
	S. PAULO . .	157699	15284527		
	R. G. DO SUL	21090	1208480		
				398486	33307505
IMP. BAHIA . . .	DE SERGIPE. . .	586	2703		
	E. SANTO . .	70552	2606605		
	GUANABARA. .	1740425	129875992		
	S. PAULO . .	2178957	155691580		
	S. CATARINA.	194576	11590879		
	R. G. DO SUL	40350	2726818		
				4225446	302494577
IMP. E. SANTO. .	DA GUANABARA. .	250	11000		
				250	11000
IMP. GUANABARA .	DE S. CATARINA.	50905	2625743		
				50905	2625743
IMP. S. PAULO. .	DO PARA	736	14050		
	CEARA. . . .	1700002	18020000		
	PERNAMBUCO .	5147975	357290086		
				6848733	375324136
IMP. PARANA. . .	DA GUANABARA. .	609	68200		
				609	68200
IMP. S. CATARINA	DA GUANABARA. .	42508	2626457		
				42508	2626457
IMP. R.G.DO SUL.	DA GUANABARA. .	16702	2173887		
	S. PAULO . .	302675	28778595		
				319377	30952482
IMP. GOIAS . . .	DO PARA	546	33440		
				546	33440
				28827791*	2024872990*
7200 73112 PAPEL P. IMPRESSAO.					
IMP. RONDONIA. .	DO AMAZONAS . .	7600	226000		
	PARA	350	10000		
	S. PAULO . .	9422	1039506		
				17372	1275506
IMP. T. DO ACRE.	DO PARA	875	58850		
				875	58850
IMP. AMAZONAS. .	DO PARA	1850	168930		
	GUANABARA. .	139126	9677933		
	S. PAULO . .	47651	4000888		
				188627	14647751

COMÉRCIO DE CABOTAGEM

IMPORTAÇÃO POR PRINCIPAIS MERCADORIAS, SEGUNDO OS DESTINOS E PROCEDÊNCIAS - 1961

MERCADORIAS E DESTINOS	PROCEDÊNCIAS	QUANTIDADE (Kg)	VALOR (Cr$)	TOTAIS (DESTINOS E MERCADORIAS) QUANTIDADE (Kg)	TOTAIS (DESTINOS E MERCADORIAS) VALOR (Cr$)
IMP. PARA. . . . 00	CEARA. . . .	61	9240		
	GUANABARA. .	805808	49622852		
	S. PAULO . .	56809	5528857		
				862678	55157949
IMP. T. 00 AMAPA 00	PARA	8030	1106580		
	GUANABARA. .	2934	305994		
				10964	1412574
IMP. MARANHAO. . 0E	PERNAMBUCO .	93458	4266667		
	GUANABARA. .	98457	9878721		
	S. PAULO . .	45747	4528938		
	R. G. DO SUL	1377	84240		
				239039	18758566
IMP. PIAUI . . . 0A	GUANABARA. .	24400	2582725		
	S. PAULO . .	4323	420742		
				28723	3003467
IMP. CEARA . . . 0E	PERNAMBUCO .	71536	3932696		
	GUANABARA. .	434409	43352090		
	S. PAULO . .	264403	22987113		
				770348	70271899
IMP. R.G.DO NORTE 0E	PERNAMBUCO .	23392	1149605		
	GUANABARA. .	135423	9029675		
	S. PAULO . .	64705	5788155		
				223520	15967435
IMP. PARAIBA . . 0A	GUANABARA. .	35967	3495948		
	S. PAULO . .	166836	15995693		
				202803	19491641
IMP. PERNAMBUCO. 0A	GUANABARA. .	734225	55327003		
	S. PAULO . .	1500590	130919630		
	S. CATARINA.	33048	1826037		
				2267863	188072670
IMP. ALAGOAS . . 0A	GUANABARA. .	81731	7907432		
	S. PAULO . .	21324	1915074		
				103055	9822506
IMP. SERGIPE . . 0A	GUANABARA. .	71789	7262203		
	S. PAULO . .	35960	3446303		
	R. G. DO SUL	4990	301600		
				112739	11010106
IMP. BAHIA . . . 0A	GUANABARA. .	587387	63839471		
	S. PAULO . .	455632	44591982		
	S. CATARINA.	4375	240240		
				1047394	108671693
IMP. PARANA. . . 0A	GUANABARA. .	384	42240		
				384	42240
IMP. S. CATARINA 0A	GUANABARA. .	38729	2192264		
				38729	2192264
IMP. R.G.DO SUL. 0A	GUANABARA. .	7657	895437		
	S. PAULO . .	248261	23085711		
				255918	23981148
				6371031*	543838265
73120 PAPEL P. EMBRULHO					
IMP. RONDONIA. . 00	AMAZONAS . .	8892	411450		
	PARA	13979	585447		
	GUANABARA. .	8643	551213		
	S. PAULO . .	14923	902413		
				46437	2450523
IMP. T. 00 ACRE. 00	AMAZONAS . .	451	42200		
	PARA	16958	886558		
	CEARA. . . .	390	22852		
	GUANABARA. .	10012	650835		
	S. PAULO . .	13050	876541		
				40855	2478386
IMP. AMAZONAS. . 00	PARA	15048	644940		
	CEARA. . . .	2702	237222		
	PERNAMBUCO .	6000	667779		
	BAHIA. . . .	3270	341857		
	R.DE JANEIRO	38	10545		
	GUANABARA. .	138633	8761083		
	S. PAULO . .	64329	5519039		
	R. G. DO SUL	16130	1117086		
				246150	17299431

COMÉRCIO DE CABOTAGEM

IMPORTAÇÃO POR PRINCIPAIS MERCADORIAS, SEGUNDO OS DESTINOS E PROCEDÊNCIAS - 1961

MERCADORIAS E DESTINOS		PROCEDÊNCIAS	QUANTIDADE (Kg)	VALOR (Cr$)	TOTAIS (DESTINOS E MERCADORIAS) QUANTIDADE (Kg)	TOTAIS (DESTINOS E MERCADORIAS) VALOR (Cr$)
IMP.	T.R.BRANCO.	00 AMAZONAS . .	2395	203556		
		PARA	720	37440		
		S. PAULO . .	2241	191474		
					5356	432470
IMP.	PARA. . . .	0E PERNAMBUCO .	72867	3024129		
		BAHIA. . . .	96417	5757465		
		GUANABARA. .	352024	23403867		
		S. PAULO . .	792865	45549857		
		R. G. DO SUL	9301	625063		
					1323474	78440381
IMP.	T. DO AMAPA	00 PARA	25385	1488214		
		CEARA. . . .	545	30786		
		GUANABARA. .	6415	385593		
		S. PAULO . .	17701	966828		
					50046	2871411
IMP.	MARANHAO. .	DD PARA	6647	273650		
		PERNAMBUCO .	100500	4152864		
		BAHIA. . . .	9400	409760		
		GUANABARA. .	253914	13466054		
		S. PAULO . .	56037	3681359		
		PARANA . . .	81000	3513740		
		R. G. DO SUL	83525	5070502		
					591023	30587929
IMP.	PIAUI . . .	0A GUANABARA. .	145430	9442617		
		S. PAULO . .	1317	112131		
					146747	9554748
IMP.	CEARA . . .	0A BAHIA. . . .	5395	324272		
		E. SANTO . .	15701	542089		
		GUANABARA. .	234306	16300678		
		S. PAULO . .	523051	28804705		
		S. CATARINA.	21233	957627		
		R. G. DO SUL	20974	1596042		
					820660	48525413
IMP.	R.G.DO NORTE	0A BAHIA. . . .	1874	61474		
		GUANABARA. .	64563	4074670		
		S. PAULO . .	6141	511177		
		S. CATARINA.	18464	836372		
		R. G. DO SUL	154150	9859871		
					245192	15343564
IMP.	PARAIBA . .	DA BAHIA. . . .	47235	1881880		
		GUANABARA. .	34829	2182829		
		S. PAULO . .	209337	11251916		
		S. CATARINA.	118887	5512188		
		R. G. DO SUL	298607	16061061		
					708895	36889874
IMP.	PERNAMBUCO.	0A BAHIA. . . .	23500	936000		
		R.DE JANEIRO	15449	562343		
		GUANABARA. .	1155268	62888327		
		S. PAULO . .	3504678	256964045		
		PARANA . . .	23350	601120		
		S. CATARINA.	1021205	47078852		
		R. G. DO SUL	206762	13013700		
					5950212	382044387
IMP.	ALAGOAS . .	0A BAHIA. . . .	487	26337		
		E. SANTO . .	33568	1399484		
		GUANABARA. .	96337	6396199		
		S. PAULO . .	254289	14359898		
		S. CATARINA.	7716	504563		
		R. G. DO SUL	19136	1183850		
					411533	23870331
IMP.	SERGIPE . .	0A GUANABARA. .	132577	7743194		
		S. PAULO . .	80309	5021079		
		R. G. DO SUL	16100	906880		
					228986	13671153
IMP.	BAHIA . . .	0E SERGIPE. . .	586	2703		
		E. SANTO . .	70552	2606605		
		GUANABARA. .	1037158	52166773		
		S. PAULO . .	1681561	105382882		
		S. CATARINA.	189798	11303839		
		R. G. DO SUL	40350	2726818		
					3020005	174189620
IMP.	E. SANTO. .	0A GUANABARA. .	250	11000		
					250	11000

COMÉRCIO DE CABOTAGEM

IMPORTAÇÃO POR PRINCIPAIS MERCADORIAS, SEGUNDO OS DESTINOS E PROCEDÊNCIAS - 1961

MERCADORIAS E DESTINOS		PROCEDENCIAS	QUANTIDADE (Kg)	VALOR (Cr$)	TOTAIS (DESTINOS E MERCADORIAS) QUANTIDADE (Kg)	TOTAIS (DESTINOS E MERCADORIAS) VALOR (Cr$)
IMP. . GUANABARA .	DE	S. CATARINA.	50905	2625743	50905	262574
IMP. S. PAULO . .	DO	CEARA. . . .	1700002	18020000		
		PERNAMBUCO .	748237	52557275	2448239	7057727
IMP. S. CATARINA	DA	GUANABARA. .	2463	231580	2463	23158
IMP. R.G.DO SUL.	DA	GUANABARA. .	369	47970		
		S. PAULO . .	54379	5688550	54748	573652
IMP. GOIAS . . .	DO	PARA	546	33440	546	3344
					16392722*	91786517
73200 73299 PAPELAO, CARTAO DU CARTOLINA, EM FOLHAS E ROLOS, EXCL.DIV.734						
IMP. RONDONIA. .	DO	PARA	1350	120370		
		S. PAULO . .	2197	230568	3547	35093
IMP. T. DO ACRE.	DO	AMAZONAS . .	2	1000		
		PARA	1077	55387		
		GUANABARA. .	10	980		
		S. PAULO . .	452	59238	1541	11660
IMP. AMAZONAS. .	DO	PARA	2072	127566		
		PERNAMBUCO .	200	9000		
		BAHIA	1172	40223		
		GUANABARA. .	29365	1989849		
		S. PAULO . .	38599	2596809	71408	476344
IMP. PARA. . . .	DE	PERNAMBUCO .	10138	878278		
		GUANABARA. .	129191	5497763		
		S. PAULO . .	61167	3575207	200496	995124
IMP. T. DO AMAPA	DO	PARA	1222	103411		
		GUANABARA. .	821	125843		
		S. PAULO . .	1000	56000	3043	28525
IMP. MARANHÃO. .	DO	PARA	1010	57280		
		GUANABARA. .	14960	1163642		
		S. PAULO . .	18911	1157103	34881	237802
IMP. PIAUI . . .	DA	GUANABARA. .	5164	308610		
		S. PAULO . .	1429	85170	6593	39378
IMP. CEARA . . .	DA	GUANABARA. .	52611	4717616		
		S. PAULO . .	87493	4263361		
		PARANA . . .	13787	543150		
		S. CATARINA.	47300	1440776		
		R. G. DO BUL	3000	62400	204191	1102730
IMP. R.G.DO NORTE	DA	GUANABARA. .	18401	1224783		
		S. PAULO . .	7023	713437		
		PARANA . . .	14780	685776		
		S. CATARINA.	20900	603242	61104	322723
IMP. PARAIBA . .	DA	GUANABARA. .	4893	445146		
		S. PAULO . .	34968	1840883		
		PARANA . . .	19100	812040		
		S. CATARINA.	78700	2162594	137661	526066
IMP. PERNAMBUCO.	DA	GUANABARA. .	175789	15356589		
		S. PAULO . .	372346	2957716		
		PARANA . . .	72964	2439437		
		S. CATARINA.	1010531	30522085		
		R. G. DO SUL	7000	145600	1638630	7797142
IMP. ALAGOAS . .	DA	GUANABARA. .	12608	1137126		
		S. PAULO . .	5230	491508		
		S. CATARINA.	18500	589992	36338	221862

COMÉRCIO DE CABOTAGEM

IMPORTAÇÃO POR PRINCIPAIS MERCADORIAS, SEGUNDO OS DESTINOS E PROCEDÊNCIAS - 1961

MERCADORIAS E DESTINOS			PROCEDÊNCIAS	QUANTIDADE (Kg)	VALOR (Cr$)	TOTAIS (DESTINOS E MERCADORIAS) QUANTIDADE (Kg)	TOTAIS (DESTINOS E MERCADORIAS) VALOR (Cr$)
IMP.	SERGIPE . .	OA	GUANABARA. .	36468	2883147		
			S. PAULO . .	4316	489934		
			PARANÁ . . .	10170	414960		
						50954	3788041
IMP.	BAHIA . . .	OA	GUANABARA. .	81845	6729998		
			S. PAULO . .	96046	6627333		
			PARANÁ . . .	112597	3895580		
			S. CATARINA.	185400	5648448		
			R. G. DO SUL	11400	347490		
						487288	23248849
IMP.	GUANABARA .	OE	S. CATARINA.	491991	27458855		
						491991	27458855
IMP.	S. PAULO. .	OE	S. CATARINA.	96732	5870076		
						96732	5870076
IMP.	S. CATARINA	OA	GUANABARA. .	635	68095		
						635	68099
IMP.	R.G.DO SUL.	OA	GUANABARA. .	49216	4195554		
			S. PAULO . .	53792	4369182		
						103008	8564736
						3630041*	186943204*
7500	73699	PAPEL, PAPELÃO, CARTÃO OU CARTOLINA, CORTADOS					
IMP.	RONDONIA. .	DO	AMAZONAS . .	904	187700		
			PARÁ	4908	2301000		
			GUANABARA. .	1932	294850		
			S. PAULO . .	5968	942149		
						13712	3725699
IMP.	T. DO ACRE.	DO	AMAZONAS . .	857	224987		
			PARÁ	4215	1338498		
			GUANABARA. .	630	90207		
			S. PAULO . .	5618	939940		
						11320	2593632
IMP.	AMAZONAS. .	DO	PARÁ	808	369980		
			PERNAMBUCO .	7000	514289		
			GUANABARA. .	34436	9779495		
			S. PAULO . .	33946	5548394		
			R. G. DO SUL	4320	380008		
						80510	16592166
IMP.	T.R.BRANCO.	DO	AMAZONAS . .	1920	323485		
			PARÁ	29	3780		
			S. PAULO . .	685	105700		
						2634	432965
IMP.	PARA. . . .	OE	PERNAMBUCO .	33913	2475767		
			BAHIA. . . .	426	20000		
			R.DE JANEIRO	107	66560		
			GUANABARA. .	88157	28250865		
			S. PAULO . .	117636	16559828		
			R. G. DO SUL	6630	520585		
						246869	47893605
IMP.	T. DO AMAPA	DO	PARÁ	4916	1580410		
			GUANABARA. .	5220	749319		
			S. PAULO . .	1331	235479		
						11467	2565208
IMP.	MARANHÃO. .	OE	PERNAMBUCO .	8800	580800		
			BAHIA. . . .	1049	40343		
			GUANABARA. .	16116	4357783		
			S. PAULO . .	26784	3457381		
			R. G. DO SUL	2629	278579		
						55378	8714886
IMP.	PIAUI . . .	OA	GUANABARA. .	585	117521		
			S. PAULO . .	6937	633761		
						7522	751282
IMP.	CEARA . . .	OE	PERNAMBUCO .	5200	399360		
			GUANABARA. .	12081	1981684		
			S. PAULO . .	80348	9685025		
			R. G. DO SUL	12894	958089		
						110523	13024158
IMP.	R.G.DO NORTE	DA	GUANABARA. .	8016	1720667		
			S. PAULO . .	40572	5270460		
			R. G. DO SUL	11496	865462		
						60084	7856609

COMÉRCIO DE CABOTAGEM

IMPORTAÇÃO POR PRINCIPAIS MERCADORIAS, SEGUNDO OS DESTINOS E PROCEDÊNCIAS - 1961

MERCADORIAS E DESTINOS		PROCEDENCIAS	QUANTIDADE (Kg)	VALOR (Cr$)	TOTAIS (DESTINOS E MERCADORIAS) QUANTIDADE (Kg)	TOTAIS (DESTINOS E MERCADORIAS) VALOR (Cr$)
IMP. PARAIBA . .	DA	GUANABARA. .	1456	241159		
		S. PAULO . .	70893	9012347		
		R. G. DO SUL	1200	82368		
					73549	933587
IMP. PERNAMBUCO.	DA	GUANABARA. .	48706	7896452		
		S. PAULO . .	423527	53027134		
		R. G. DO SUL	49200	3698780		
					521433	6462236
IMP. ALAGOAS . .	DA	BAHIA. . . .	316	11544		
		GUANABARA. .	7698	1476441		
		S. PAULO . .	12187	1498215		
		R. G. DO SUL	5760	427412		
					25961	341361
IMP. SERGIPE . .	DA	GUANABARA. .	6818	1052541		
		S. PAULO . .	30260	3840548		
					37078	489308
IMP. BAHIA . . .	DA	GUANABARA. .	27651	3867265		
		S. PAULO . .	31771	4452001		
		R. G. DO SUL	47294	3751373		
					106716	1207063
IMP. GUANABARA .	DE	PERNAMBUCO .	150652	10140000		
					150652	1014000
IMP. S. PAULO. .	DE	PERNAMBUCO .	3257617	231199201		
					3257617	23119920
IMP. S. CATARINA	DA	GUANABARA. .	1394	315170		
					1394	31517
IMP. R.G.DO SUL.	DE	PERNAMBUCO .	60160	4218240		
		GUANABARA. .	1327	218650		
		S. PAULO . .	292	131653		
					61779	456854
IMP. GOIAS . . .	DO	PARA	118	58000		
					118	5800
					4836316*	44476670
73700 73799 CADERNOS,REGISTRADORES E OUTRAS MANUFATURAS DE PAPEL P.ESCRE VER.ALBUNS E SEMELHS.						
IMP. RONDONIA. .	DO	PARA	148	22000		
		CEARA. . . .	143	26500		
		GUANABARA. .	253	120480		
		S. PAULO . .	11624	1869624		
					12168	203860
IMP. T. DO ACRE.	DO	AMAZONAS . .	50	19000		
		PARA	77	8750		
		CEARA. . . .	47	10000		
		GUANABARA. .	657	128258		
		S. PAULO . .	3911	793014		
					4742	95902
IMP. AMAZONAS. .	DO	CEARA. . . .	2252	270200		
		GUANABARA. .	37325	5376579		
		S. PAULO . .	56144	9708553		
					95721	153553.
IMP. T.R.BRANCO.	DO	AMAZONAS . .	100	4000		
		PARA	79	8750		
		GUANABARA. .	353	54355		
		S. PAULO . .	587	98842		
					1119	1659
IMP. PARA. . . .	DO	CEARA. . . .	2432	421435		
		PERNAMBUCO .	1695	284072		
		BAHIA. . . .	9094	2053701		
		GUANABARA. .	59854	9230659		
		S. PAULO . .	69380	11550321		
					142455	2354018
IMP. T. DO AMAPA	DO	PARA	79	6750		
		CEARA. . . .	233	26250		
		GUANABARA. .	3874	507034		
		S. PAULO . .	129	32809		
					4315	5748

COMÉRCIO DE CABOTAGEM

IMPORTAÇÃO POR PRINCIPAIS MERCADORIAS, SEGUNDO OS DESTINOS E PROCEDÊNCIAS - 1961

MERCADORIAS E DESTINOS		PROCEDÊNCIAS	QUANTIDADE (Kg)	VALOR (Cr$)	TOTAIS (DESTINOS E MERCADORIAS) QUANTIDADE (Kg)	TOTAIS (DESTINOS E MERCADORIAS) VALOR (Cr$)
IMP.	MARANHÃO. .	00 PIAUI. . . .	7	1430		
		GUANABARA. .	12312	1648437		
		S. PAULO . .	30961	4412776		
					43280	6062643
IMP.	PIAUI . . .	0A GUANABARA. .	8862	1384193		
		S. PAULO . .	4419	656127		
					13281	2040320
IMP.	CEARA . . .	0A GUANABARA. .	38052	6153490		
		S. PAULO . .	56461	9147430		
					94513	15300920
IMP.	R.G.DO NORTE	0A GUANABARA. .	14213	2364515		
		S. PAULO . .	56891	8515393		
					71104	10879908
IMP.	PARAIBA . .	0A GUANABARA. .	21222	3117029		
		S. PAULO . .	109067	15439702		
					130289	18556731
IMP.	PERNAMBUCO.	0A GUANABARA. .	129568	18351242		
		S. PAULO . .	360212	52485116		
		PARANA . . .	4950	104000		
					494730	70940358
IMP.	ALAGOAS . .	0A GUANABARA. .	38743	6055999		
		S. PAULO . .	14859	2566890		
					53602	8622889
IMP.	SERGIPE . .	0A GUANABARA. .	8342	1262988		
		S. PAULO . .	34244	4826476		
					42586	6089464
IMP.	BAHIA . . .	0A GUANABARA. .	33139	5146846		
		S. PAULO . .	154837	22647468		
					187976	27794314
IMP.	S. CATARINA	DA GUANABARA. .	282	127867		
					282	127867
IMP.	R.G.DO SUL.	0A GUANABARA. .	224	33387		
		S. PAULO . .	1628	216946		
					1852	250333
					1394015*	209299683*
7811	73819	SACOS DE PAPEL.				
IMP.	RONDONIA. .	00 AMAZONAS . .	1932	172850		
		PARA	12559	1415181		
		GUANABARA. .	2076	274490		
		S. PAULO . .	590	66374		
					17157	1928895
IMP.	T. DO ACRE.	00 AMAZONAS . .	2236	78397		
		PARA	1470	168300		
		GUANABARA. .	707	86850		
		S. PAULO . .	117	13800		
					4530	347347
IMP.	AMAZONAS. .	00 PARA	10460	977206		
		PARAIBA. . . .	4750	419880		
		PERNAMBUCO .	24758	3208661		
		BAHIA.	4999	409334		
		E. SANTO . . .	624	48132		
		GUANABARA. .	28061	4220671		
		S. PAULO . .	2175	263262		
		R. G. DO SUL	2570	265860		
					78397	9813006
IMP.	T.R.BRANCO.	00 AMAZONAS . .	590	49470		
		S. PAULO . .	740	76073		
					1330	125543
IMP.	PARA. . . .	0A PARAIBA. . .	11050	317600		
		PERNAMBUCO .	230239	25255777		
		BAHIA.	8516	1660411		
		E. SANTO . . .	38161	3142554		
		GUANABARA. .	38741	6185522		
		S. PAULO . .	28861	4951607		
		R. G. DO SUL	618	62732		
					350186	41576203
IMP.	T. DO AMAPA	DO PARA	16265	1567121		
		GUANABARA. .	3497	361017		
					19762	1928138

COMÉRCIO DE CABOTAGEM

IMPORTAÇÃO POR PRINCIPAIS MERCADORIAS, SEGUNDO OS DESTINOS E PROCEDÊNCIAS - 1961

MERCADORIAS E DESTINOS			PROCEDÊNCIAS	QUANTIDADE (Kg)	VALOR (Cr$)	TOTAIS (DESTINOS E MERCADORIAS) QUANTIDADE (Kg)	TOTAIS (DESTINOS E MERCADORIAS) VALOR (Cr$)
IMP. MARANHÃO . .		DO	CEARA. . . .	512	84160		
			PARAIBA. . .	1950	126040		
			PERNAMBUCO .	3529	566613		
			BAHIA. . . .	1318	177869		
			GUANABARA. .	10822	1615954		
			S. PAULO . .	2815	347392		
			R. G. DO SUL	2818	292225		
						23764	320965
IMP. PIAUI . . .		DA	PARAIBA. . .	1353	50480		
			PERNAMBUCO .	193	14971		
			GUANABARA. .	1437	252487		
						2983	317938
IMP. CEARA . . .		DA	PARAIBA. . .	11581	357760		
			PERNAMBUCO .	11108	1032079		
			E. SANTO . .	948	76440		
			GUANABARA. .	20987	2669816		
			S. PAULO . .	50242	619266		
			R. G. DO SUL	293	29036		
						95153	478439
IMP. R.G.DO NORTE		DA	PARAIBA. . .	111	3520		
			PERNAMBUCO .	28	1472		
			BAHIA. . . .	18	3675		
			E. SANTO . .	17283	1339275		
			GUANABARA. .	3258	360635		
			S. PAULO . .	22282	800155		
						42980	2508731
IMP. PARAIBA . .		DA	GUANABARA. .	6989	1001329		
			R. G. DO SUL	3244	336656		
						10233	1337985
IMP. PERNAMBUCO.		DO	E. SANTO . .	5858	568522		
			GUANABARA. .	7682	828568		
			S. PAULO . .	144266	9696391		
			R. G. DO SUL	1946	200651		
						159752	11294132
IMP. ALAGOAS . .		DA	BAHIA. . . .	13292	1827107		
			E. SANTO . .	71023	6414574		
			GUANABARA. .	990	101278		
						85305	8342959
IMP. SERGIPE . .		DA	PARAIBA. . .	463	14800		
			PERNAMBUCO .	105132	664110		
			GUANABARA. .	923	88332		
						106518	767242
IMP. BAHIA . . .		DA	PARAIBA. . .	525	16800		
			PERNAMBUCO .	5566	462141		
			E. SANTO . .	805	62055		
			GUANABARA. .	6813	1473589		
			S. PAULO . .	45000	422500		
						58709	2437085
IMP. GUANABARA .		DE	PERNAMBUCO .	80	6780		
						80	6780
IMP. S. PAULO. .		DA	PARAIBA. . .	300	24000		
			PERNAMBUCO .	762	87371		
						1062	111371
IMP. S. CATARINA		DA	GUANABARA. .	3467	287056		
						3467	287056
IMP. R.G.DO SUL.		DE	PERNAMBUCO .	546	64448		
			GUANABARA. .	404	51012		
						950	115460
IMP. GOIAS . . .		DO	PARA	28	11860		
						28	11860
						1062346	9125178
74000 74099 CIMENTO, EXCL. HIDRAULICO . . .							
IMP. RONDONIA. .		DO	AMAZONAS . .	1118285	14192041		
			PARA	228275	2603000		
			GUANABARA. .	2550	27200		
			S. PAULO . .	200	2350		
						1349310	16824591
IMP. T. DO ACRE.		DO	AMAZONAS . .	294420	3381880		
			PARA	348100	3981554		
			PARAIBA. . .	100000	519400		
						742520	7882834

COMÉRCIO DE CABOTAGEM

IMPORTAÇÃO POR PRINCIPAIS MERCADORIAS, SEGUNDO OS DESTINOS E PROCEDÊNCIAS - 1961

MERCADORIAS E DESTINOS		PROCEDENCIAS	QUANTIDADE (Kg)	VALOR (Cr$)	TOTAIS (DESTINOS E MERCADORIAS) QUANTIOAOE (Kg)	VALOR (Cr$)
IMP.	AMAZONAS. .	DO PARA	275994	2701983		
		PARAIBA. . .	4400000	22466820		
		PERNAMBUCO .	12389625	118330800		
		GUANABARA. .	185585	2031791		
		S. PAULO . .	3772	90817		
					17254976	145624211
IMP.	T.R.BRANCO.	DO AMAZONAS . .	628590	8301266		
					628590	8301266
IMP.	PARA. . . .	DO AMAZONAS . .	82995	1019365		
		PARAIBA. . .	27729000	150412773		
		PERNAMBUCO .	13223640	121201267		
		GUANABARA. .	213198	2242726		
		S. PAULO . .	41157	800145		
					41289990	275676296
IMP.	T. DO AMAPA	OO PARA	245450	2402928		
		GUANABARA. .	750000	3790560		
		S. PAULO . .	208	6292		
					995658	6199780
IMP.	MARANHAO. .	DO PARA	11712	112600		
		CEARA. . . .	5000	47000		
		PARAIBA. . .	587648U	33444796		
		PERNAMBUCO .	3105250	27015000		
		GUANABARA. .	83397	1095776		
					9081839	61715172
IMP.	PIAUI . . .	DA PARAIBA. . .	3231500	16879359		
		PERNAMBUCO .	792507	6489050		
		GUANABARA. .	62600	706980		
					4086607	24077389
IMP.	CEARA . . .	OA PARAIBA. . .	17036801	93299594		
		PERNAMBUCO .	14393566	99646870		
		GUANABARA. .	305190	3224515		
					31735557	196170979
IMP.	R.G.DO NORTE	DA PARAIBA. . .	367960	1904955		
		PERNAMBUCO .	812UUU	4464588		
		GUANABARA. .	178212	2231600		
					1358172	8601143
IMP.	PARAIBA. . .	DE PERNAMBUCO .	22500	84825		
		GUANABARA. .	120708	1405125		
		S. PAULO . .	5	1500		
					143213	1491450
IMP.	PERNAMBUCO.	DA GUANABARA. .	1271214	13545674		
		S. PAULO . .	3	900		
					1271217	13546574
IMP.	ALAGDAS . .	DE PERNAMBUCO .	44668	218904		
		GUANABARA. .	239246	2871783		
					283914	3090687
IMP.	SERGIPE . .	OA PARAIBA. . .	1282UUO	7195574		
		PERNAMBUCO .	825032	5676850		
		GUANABARA. .	127441	1333985		
		S. PAULO . .	149	15109		
					2234622	14221518
IMP.	BAHIA . . .	DA PARAIBA. . .	1035000	4596U01		
		PERNAMBUCO .	19465944	139593594		
		SERGIPE. . .	50	1000		
		GUANABARA. .	1171131	11848898		
					21672125	156039493
IMP.	S. PAULO. .	DA PARAIBA . .	3748800	12528190		
		S. CATARINA.	11193750	51277000		
					14942550	63805190
IMP.	S. CATARINA	OA GUANABARA. .	34U00	312700		
					34000	312700
IMP.	R.G.DO SUL.	OA GUANABARA. .	551203	5183244		
		S. CATARINA.	15999600	78099060		
					16550803	83282304
IMP.	GOIAS . . .	DO PARA	7000	76600		
					7000	76600
					165662063	1046940177
74010 CIMENTO PORTLANO COMUM.						
IMP.	RONOONIA. .	OD AMAZONAS . .	1112920	14034541		
		PARA	227000	2579000		
					1339920	16613541

COMÉRCIO DE CABOTAGEM

IMPORTAÇÃO POR PRINCIPAIS MERCADORIAS, SEGUNDO OS DESTINOS E PROCEDÊNCIAS - 1961

MERCADORIAS E DESTINOS		PROCEDÊNCIAS	QUANTIDADE (Kg)	VALOR (Cr$)	TOTAIS (DESTINOS E MERCADORIAS) QUANTIDADE (Kg)	TOTAIS (DESTINOS E MERCADORIAS) VALOR (Cr$)
IMP.	T. DO ACRE.	DO AMAZONAS	287400	3270330		
		PARA	346050	3942154		
		PARAIBA	100000	519400		
					733450	7731884
IMP.	AMAZONAS.	DO PARA	274750	2676627		
		PARAIBA	4400000	22468820		
		PERNAMBUCO	12389625	118330800		
		GUANABARA	60000	316160		
					17124375	143792407
IMP.	T.R.BRANCO.	DO AMAZONAS	628590	8301266		
					628590	8301266
IMP.	PARA.	DO AMAZONAS	82995	1019385		
		PARAIBA	27729900	150412773		
		PERNAMBUCO	13220795	121093140		
		GUANABARA	29700	178800		
					41062450	272704098
IMP.	T. DO AMAPA	DO PARA	245450	2402928		
		GUANABARA	750000	3790560		
					995450	6193488
IMP.	MARANHAO.	DO PARA	11500	109100		
		PARAIBA	5876480	33444796		
		PERNAMBUCO	3105250	27015000		
					8993230	60568896
IMP.	PIAUI	DA PARAIBA	3231500	16879359		
		PERNAMBUCO	792507	6489050		
					4024007	23368409
IMP.	CEARA	DA PARAIBA	17036801	93299594		
		PERNAMBUCO	14393566	99646870		
					31430367	192946464
IMP.	R.G.DO NORTE	DA PARAIBA	367960	1904955		
		PERNAMBUCO	812000	4464588		
					1179960	6369543
IMP.	PARAIBA	DE PERNAMBUCO	22500	84825		
					22500	84825
IMP.	ALAGOAS	DE PERNAMBUCO	44668	218904		
					44668	218904
IMP.	SERGIPE	DA PARAIBA	1282000	7195574		
		PERNAMBUCO	825032	5676850		
					2107032	12872424
IMP.	BAHIA	DA PARAIBA	1035000	4596001		
		PERNAMBUCO	19465944	139593594		
		SERGIPE	50	1000		
					20500994	144190595
IMP.	S. PAULO.	DA PARAIBA	3748800	12528190		
		S. CATARINA	11193750	51277000		
					14942550	63805190
IMP.	R.G.DO SUL.	DE S. CATARINA	15999600	78099060		
					15999600	78099060
IMP.	GOIAS	DO PARA	7000	76600		
					7000	76600
					161136143*	1037937594

74100 74199 PEDRAS TRABOS.E MATERIAIS P. CONSTRUCAO.EXCL.DIV. 742 E 745

IMP.	RONDONIA.	DO AMAZONAS	20739	905304		
		PARA	13716	73R476		
		S. PAULO	48	4513		
					34503	164829
IMP.	T. DO ACRE.	DO AMAZONAS	5337	300340		
		PARA	27402	1266222		
					32739	1566562
IMP.	AMAZONAS.	DO PARA	21681	1930046		
		CEARA	82674	1883194		
		PERNAMBUCO	50	9987		
		GUANABARA	213386	8455866		
		S. PAULO	146656	4747202		
					464387	17026295

COMÉRCIO DE CABOTAGEM

IMPORTAÇÃO POR PRINCIPAIS MERCADORIAS, SEGUNDO OS DESTINOS E PROCEDÊNCIAS - 1961

MERCADORIAS E DESTINOS		PROCEDÊNCIAS	QUANTIDADE (Kg)	VALOR (Cr$)	TOTAIS (DESTINOS E MERCADORIAS) QUANTIDADE (Kg)	TOTAIS (DESTINOS E MERCADORIAS) VALOR (Cr$)
IMP.	T.R.BRANCO. 00	AMAZONAS . .	10212	458205		
					10212	458205
IMP.	PARA. . . . 00	AMAZONAS . .	600	39000		
		CEARA. . . .	88125	2483999		
		PERNAMBUCO .	1274664	42729555		
		GUANABARA. .	577344	23853630		
		S. PAULO . .	129142	4955613		
					2069875	74061797
IMP.	T. 00 AMAPA 00	PARA	48760	2470077		
		GUANABARA. .	39468	769638		
		S. PAULO . .	12354	559352		
					100582	3799067
IMP.	MARANHÃO. . 00	PARA	3538	227900		
		PIAUI. . . .	1750	37100		
		CEARA. . . .	7755	231000		
		PERNAMBUCO .	164097	4412244		
		GUANABARA. .	195382	9383685		
					372522	14291929
IMP.	PIAUI . . . 0E	PERNAMBUCO .	31490	709079		
		GUANABARA. .	32479	1454421		
					63969	2163500
IMP.	CEARA . . . 0A	GUANABARA. .	257478	10155386		
		S. PAULO . .	5550	269997		
					263028	10425383
IMP.	R.G.DO NORTE 0A	GUANABARA. .	88119	3963990		
		S. PAULO . .	6826	261975		
					94945	4225965
IMP.	PARAIBA . . 0A	GUANABARA. .	2512	111252		
		S. PAULO . .	2006	76125		
					4518	187377
IMP.	PERNAMBUCO. 0A	GUANABARA. .	449645	13463565		
		S. PAULO . .	141164	4502072		
					590809	17965637
IMP.	ALAGOAS . . 0A	GUANABARA. .	32926	1370449		
		S. PAULO . .	75	51934		
					33001	1422203
IMP.	SERGIPE . . 0A	GUANABARA. .	24442	1588078		
					24442	1588078
IMP.	BAHIA . . . 0E	PERNAMBUCO .	97730	3393097		
		GUANABARA. .	843776	25327089		
		S. PAULO . .	78569	2224535		
					1020075	30945521
IMP.	S. CATARINA 0A	GUANABARA. .	3565	263614		
					3565	263614
IMP.	R.G.DO SUL. 0E	PERNAMBUCO .	41192	1712025		
		R.DE JANEIRO	2721	188421		
		GUANABARA. .	85408	3328503		
					129321	5228949
					5312493ª	187264455ª
7200 74299	MATERIAIS DE ARGILA E DE PRODU TOS REFRATARIOS P. CONSTRUÇÃO.					
IMP.	RONDONIA. . 00	AMAZONAS . .	182	5500		
		S. PAULO . .	3680	99650		
					3862	105150
IMP.	T. DO ACRE. 0A	GUANABARA. .	1475	94250		
					1475	94250
IMP.	AMAZONAS. . 00	PARA	3470	225200		
		PERNAMBUCO .	26906	737349		
		GUANABARA. .	52363	2351198		
		S. PAULO . .	160775	5241642		
					243514	8555389
IMP.	PARA. . . . 00	CEARA. . . .	610	24948		
		PERNAMBUCO .	476788	17470352		
		GUANABARA. .	239277	8811345		
		S. PAULO . .	1600344	49704527		
					2317019	76011172

COMÉRCIO DE CABOTAGEM

IMPORTAÇÃO POR PRINCIPAIS MERCADORIAS, SEGUNDO OS DESTINOS E PROCEDÊNCIAS - 1961

MERCADORIAS E DESTINOS		PROCEDENCIAS	QUANTIDADE (Kg)	VALOR (Cr$)	TOTAIS (DESTINOS E MERCADORIAS) QUANTIDADE (Kg)	TOTAIS (DESTINOS E MERCADORIAS) VALOR (Cr$)
IMP.	T. DO AMAPA	DO PARA	17500	146000		
		GUANABARA. .	9155	530683		
		S. PAULO . .	2781	68925		
					29436	745608
IMP.	MARANHAO. .	DE PERNAMBUCO .	33300	388730		
		GUANABARA. .	40493	424250		
		S. PAULO . .	134806	4806289		
					208599	5619269
IMP.	PIAUI . . .	DE PERNAMBUCO .	1600	16961		
		S. PAULO . .	89876	3154910		
					91476	3171871
IMP.	CEARA . . .	DA GUANABARA. .	12988	1068389		
		S. PAULO . .	810036	23595292		
					823024	24663681
IMP.	R.G.DO NORTE	DA GUANABARA. .	1384	72450		
		S. PAULO . .	103414	4679917		
					104798	4752367
IMP.	PARAIBA . .	DE S. PAULO . .	154775	4694411		
					154775	4694411
IMP.	PERNAMBUCO.	DO R.G.DO NORTE	10800	31200		
		GUANABARA. .	63089	3494034		
		S. PAULO . .	1091113	31268800		
					1165002	34794034
IMP.	ALAGOAS . .	DA GUANABARA. .	9669	763949		
		S. PAULO . .	40032	1285931		
					49701	2049880
IMP.	SERGIPE . .	DA GUANABARA. .	379	11600		
		S. PAULO . .	210684	6724118		
					211063	6735718
IMP.	BAHIA . . .	DE PERNAMBUCO .	320	23780		
		GUANABARA. .	59207	3033636		
		S. PAULO . .	621946	17567370		
					681473	20624786
IMP.	E. SANTO. .	DE PERNAMBUCO .	178477	7886264		
		GUANABARA. .	16040	455698		
		R. G. DO SUL	160	3303		
					194677	8345265
IMP.	S. CATARINA	DE PERNAMBUCO .	5816	215040		
		GUANABARA. .	5244	335265		
					11060	550305
IMP.	R.G.DO SUL.	DE PERNAMBUCO .	166444	6417390		
		GUANABARA. .	10762	380498		
		S. PAULO . .	4942	107393		
					182148	6905281
					6473102*	208418437
74500 74699	EXCL. 74521, 74523, 74525,74605 E 74620 ,ARTIGOS DE VIDRO,N.E.					
IMP.	RONDONIA. .	DO AMAZONAS . .	897	157764		
		GUANABARA. .	1736	229755		
		S. PAULO . .	20	4315		
					2653	391834
IMP.	T. DO ACRE.	DO AMAZONAS . .	320	47300		
		PARA	69	2457		
		GUANABARA. .	2295	293098		
		S. PAULO . .	20	5946		
					2704	348801
IMP.	AMAZONAS. .	DO PARA	254	19345		
		CEARA. . . .	7147	153700		
		PERNAMBUCO .	25156	1618612		
		GUANABARA. .	38434	4061348		
		S. PAULO . .	41292	3917929		
					112283	9770974
IMP.	T.R.BRANCO.	DO AMAZONAS . .	339	36540		
		GUANABARA. .	610	72366		
		S. PAULO . .	637	83859		
					1586	192765

COMÉRCIO DE CABOTAGEM

IMPORTAÇÃO POR PRINCIPAIS MERCADORIAS, SEGUNDO OS DESTINOS E PROCEDÊNCIAS - 1961

MERCADORIAS E DESTINOS			PROCEDÊNCIAS	QUANTIDADE (Kg)	VALOR (Cr$)	TOTAIS (DESTINOS E MERCADORIAS) QUANTIDADE (Kg)	VALOR (Cr$)
IMP.	PARA. . . .	00	AMAZONAS . .	70	15000		
			CEARA. . . .	26950	673200		
			PERNAMBUCO .	46713	5250635		
			GUANABARA. .	85880	9186154		
			S. PAULO . .	125273	11225761		
						284886	26350750
IMP.	T. DO AMAPA	00	PARA	1123	174585		
			PERNAMBUCO .	751	32668		
			GUANABARA. .	7011	1653317		
			S. PAULO . .	589	75179		
						9474	1935749
IMP.	MARANHAO. .	00	PARA	60	33011		
			PERNAMBUCO .	6184	218985		
			GUANABARA. .	14153	1345158		
			S. PAULO . .	12758	812745		
						33155	2409899
IMP.	PIAUI . . .	0A	GUANABARA. .	7790	1130456		
			S. PAULO . .	4039	297458		
						11829	1427914
IMP.	CEARA . . .	0A	GUANABARA. .	12853	1539993		
			S. PAULO . .	15722	848449		
						28575	2388342
IMP.	R.G.DO NORTE	0A	GUANABARA. .	8776	930533		
			S. PAULO . .	13280	686262		
						22056	1616795
IMP.	PARAIBA . .	0A	GUANABARA. .	7240	660601		
			S. PAULO . .	4441	313011		
						11681	973612
IMP.	PERNAMBUCO.	0A	BAHIA. . . .	25500	175000		
			GUANABARA. .	107166	9117042		
			S. PAULO . .	125301	7270816		
						257967	16562858
IMP.	ALAGOAS . .	0A	GUANABARA. .	353	52119		
			S. PAULO . .	10612	551689		
						10965	603808
IMP.	SERGIPE . .	DA	GUANABARA. .	6336	1470649		
			S. PAULO . .	2270	267386		
						8606	1738035
IMP.	BAHIA . . .	00	R.DE JANEIRO	900	35408		
			GUANABARA. .	310625	13076585		
			S. PAULO . .	29212	2255087		
						340737	15367080
IMP.	GUANABARA .	00	CEARA. . . .	1746	325000		
			PERNAMBUCO .	290	5810		
			BAHIA. . . .	5630	129200		
						7666	460010
IMP.	S. PAULO. .	0E	PERNAMBUCO .	304452	23094993		
			R. G. DO SUL	6000	150000		
						310452	23244993
IMP.	S. CATARINA	0A	GUANABARA. .	4	300		
						4	300
IMP.	R.G.DO SUL.	DA	GUANABARA. .	92	4614		
			S. PAULO . .	3068	122112		
						3160	126726
						1460439*	105911245*
4521 74525	LAMINAS DE VIDRO.						
IMP.	RONDONIA. .	00	AMAZONAS . .	150	24460		
			GUANABARA. .	4742	620810		
			S. PAULO . .	3	315		
						4895	645505
IMP.	T. DO ACRE.	00	AMAZONAS . .	217	33322		
			PARA	270	99280		
			GUANABARA. .	5475	654125		
						5962	786727
IMP.	AMAZONAS. .	00	PARA	1999	290666		
			PERNAMBUCO .	1980	246879		
			R.DE JANEIRO	90822	5982421		
			GUANABARA. .	23904	2270534		
			S. PAULO . .	3743	316634		
						122448	9107134

COMÉRCIO DE CABOTAGEM

IMPORTAÇÃO POR PRINCIPAIS MERCADORIAS, SEGUNDO OS DESTINOS E PROCEDÊNCIAS - 1961

MERCADORIAS E DESTINOS		PROCEDENCIAS	QUANTIDADE (Kg)	VALOR (Cr$)	TOTAIS (DESTINOS E MERCADORIAS) QUANTIDADE (Kg)	VALOR (Cr$)
IMP.	T.R.BRANCO.	DO AMAZONAS . .	37	3200		
		GUANABARA. .	420	59088	457	62288
IMP.	PARA. . . .	DE PERNAMBUCO .	12305	1558546		
		R.DE JANEIRO	138091	9496409		
		GUANABARA. .	75240	7053784		
		S. PAULO . .	42315	3648274	267951	21757013
IMP.	T. DO AMAPA	DO PARA	615	138480		
		GUANABARA. .	4495	537289		
		S. PAULO . .	159	17600	5269	693369
IMP.	MARANHAO. .	DA GUANABARA. .	17447	2169680	17447	2169680
IMP.	PIAUI . . .	DA GUANABARA. .	31454	2740121	31454	2740121
IMP.	CEARA . . .	DO R.DE JANEIRO	7691	604110		
		GUANABARA. .	242228	15558210		
		S. PAULO . .	42467	3356903	292386	19519223
IMP.	R.G.DO NORTE	DO R.DE JANEIRO	115067	8029184		
		GUANABARA. .	3491	877519	118558	8906703
IMP.	PARAIBA . .	DO R.DE JANEIRO	300	29425		
		GUANABARA. .	27334	2457999		
		S. PAULO . .	896	137282	28530	2624706
IMP.	PERNAMBUCO.	DO R.DE JANEIRO	504000	35183662		
		GUANABARA. .	846111	56097561		
		S. PAULO . .	183070	12840093	1533181	104121316
IMP.	ALAGOAS . .	DA GUANABARA. .	4565	310566	4565	310566
IMP.	SERGIPE . .	DO R.DE JANEIRO	46942	3328795		
		GUANABARA. .	12559	1290919		
		S. PAULO . .	1497	112016	60998	4731730
IMP.	BAHIA . . .	DO R.DE JANEIRO	249452	16362651		
		GUANABARA. .	514008	29622689		
		S. PAULO . .	59042	4416891	822502	50402231
IMP.	S. CATARINA	DA GUANABARA. .	30026	1896803	30026	1896803
IMP.	R.G.DO SUL.	DO R.DE JANEIRO	357944	24767852		
		GUANABARA. .	37695	2802113		
		S. PAULO . .	15864	1291856	411503	28861821
					3758132*	259337016*
74605 GARRAFAS,FRASCOS,POTES E SEMELHS. P.EMBALAGEM DO DEPOSITO .						
IMP.	RONDONIA. .	DO AMAZONAS . .	12	4360		
		GUANABARA. .	165	20230	177	24590
IMP.	T. DO ACRE.	DA GUANABARA. .	175	16974	175	16974
IMP.	AMAZONAS. .	DO CEARA. . . .	8645	236132		
		PERNAMBUCO .	1714	99958		
		GUANABARA. .	13954	1083380		
		S. PAULO . .	9185	408652	33498	1828122
IMP.	T.R.BRANCO.	DA GUANABARA. .	567	90072	567	90072
IMP.	PARA. . . .	DO T. DO ACRE .	20000	290000		
		AMAZONAS . .	6500	65000		
		CEARA. . . .	165670	4030442		
		PERNAMBUCO .	75227	2224865		
		BAHIA. . . .	4600	84000		
		GUANABARA. .	32890	2468834		
		S. PAULO . .	972643	45623643	1277530	54786804

COMÉRCIO DE CABOTAGEM

IMPORTAÇÃO POR PRINCIPAIS MERCADORIAS, SEGUNDO OS DESTINOS E PROCEDÊNCIAS - 1961

MERCADORIAS E DESTINOS	PROCEDENCIAS	QUANTIDADE (Kg)	VALOR (Cr$)	TOTAIS (DESTINOS E MERCADORIAS) QUANTIDADE (Kg)	TOTAIS (DESTINOS E MERCADORIAS) VALOR (Cr$)
IMP. T. DO AMAPA 00	PARA	355	29160		
	GUANABARA. .	128	23131		
	S. PAULO . .	16186	665698		
				16669	717989
IMP. MARANHAO. . DO	CEARA. . . .	250354	5113169		
	PERNAMBUCO .	15896	509450		
	GUANABARA. .	12131	641486		
	S. PAULO . .	640	31621		
				279021	6295726
IMP. CEARA . . . OE	PERNAMBUCO .	7654	170454		
	GUANABARA. .	217057	9094104		
	S. PAULO . .	42899	1911791		
				267610	11176349
IMP. R.G.DO NORTE DA	GUANABARA. .	1142	96635		
	S. PAULO . .	5	2004		
				1147	98639
IMP. PARAIBA . . DA	GUANABARA. .	40	6943		
	S. PAULO . .	10521	699752		
				10561	706695
IMP. PERNAMBUCO. 00	AMAZONAS . .	2400	40000		
	BAHIA. . . .	1050	10000		
	GUANABARA. .	180646	8138018		
	S. PAULO . .	177643	6540484		
				361739	14728502
IMP. SERGIPE . . DA	GUANABARA. .	8887	541260		
	S. PAULO . .	1907	60000		
				10794	601260
IMP. BAHIA . . . OA	GUANABARA. .	260303	8628677		
	S. PAULO . .	149574	4714190		
				409877	13342867
IMP. GUANABARA . DO	AMAZONAS . .	8400	60000		
	CEARA. . . .	4026566	77480868		
	R.G.DO NORTE	1472080	25665848		
	PARAIBA. . .	11285	1295000		
	PERNAMBUCO .	868220	21859700		
	SERGIPE. . .	35000	500000		
	BAHIA. . . .	437160	16176000		
	S. PAULO . .	30	100		
				6858741	143038116
IMP. S. PAULO. . DO	PARA	1665	56316		
	CEARA. . . .	153160	818000		
	R.G.DO NORTE	504060	2014200		
	PARAIBA. . .	64184	2181838		
	PERNAMBUCO .	1163955	33363646		
	SERGIPE. . .	38250	750000		
	BAHIA. . . .	24000	200000		
				1949274	39384000
IMP. S. CATARINA OA	GUANABARA. .	306	9135		
				306	9135
IMP. R.G.DO SUL. DO	CEARA. . . .	48580	613000		
	R.G.DO NORTE	10420	32350		
	PERNAMBUCO .	28500	120000		
				87500	765350
				11565186*	287611190*
74620 ARTGS.DE VIDRO P.USO DOMESTICO					
IMP. RONDONIA. . 00	PARA	1528	97221		
	GUANABARA. .	3975	247424		
	S. PAULO . .	10700	395868		
				16203	740513
IMP. T. DO ACRE. DO	AMAZONAS . .	590	50453		
	PARA	9908	462572		
	GUANABARA. .	8208	528693		
	S. PAULO . .	3757	438529		
				22463	1480247
IMP. AMAZONAS. . DO	PARA	2923	270547		
	PERNAMBUCO .	705	19466		
	GUANABARA. .	116311	4852906		
	S. PAULO . .	91998	6832602		
				211937	11975521

COMÉRCIO DE CABOTAGEM

IMPORTAÇÃO POR PRINCIPAIS MERCADORIAS, SEGUNDO OS DESTINOS E PROCEDÊNCIAS - 1961

MERCADORIAS E DESTINOS	PROCEDÊNCIAS	QUANTIDADE (Kg)	VALOR (Cr$)	TOTAIS (DESTINOS E MERCADORIAS) QUANTIDADE (Kg)	TOTAIS (DESTINOS E MERCADORIAS) VALOR (Cr$)
IMP. T.R.BRANCO.	DO AMAZONAS	620	50182		
	PARA	384	20865		
	GUANABARA	1784	231962		
	S. PAULO	3493	197557		
				6221	500568
IMP. PARA	OA GUANABARA	256125	11621081		
	S. PAULO	255156	17398760		
				513281	2901984
IMP. T. DO AMAPA	DO PARA	571	51043		
	GUANABARA	6708	468889		
	S. PAULO	11977	760158		
				19256	1280090
IMP. MARANHAO.	OE PERNAMBUCO	1170	29950		
	GUANABARA	52433	2284998		
	S. PAULO	48722	2864457		
				102325	5179405
IMP. PIAUI	OA GUANABARA	16955	729990		
	S. PAULO	18865	1140176		
				35820	1870166
IMP. CEARA	OO R.OE JANEIRO	490	10791		
	GUANABARA	21429	691331		
	S. PAULO	48051	2692157		
				69970	3394279
IMP. R.G.OO NORTE	OA GUANABARA	68115	3210293		
	S. PAULO	46285	2645783		
				114400	5856076
IMP. PARAIBA	OA GUANABARA	61276	2134097		
	S. PAULO	42485	2032843		
				103761	4166940
IMP. PERNAMBUCO.	OA GUANABARA	60866	2397700		
	S. PAULO	132621	8795594		
				193487	11193294
IMP. ALAGOAS	OA GUANABARA	12082	413781		
	S. PAULO	32902	2021401		
				44984	2435182
IMP. SERGIPE	OA GUANABARA	7924	370861		
	S. PAULO	15943	1353101		
				23867	1723962
IMP. BAHIA	OA GUANABARA	79862	2977090		
	S. PAULO	54684	3069295		
				134546	6046385
IMP. R.G.OO SUL.	DA GUANABARA	1823	71642		
	S. PAULO	6283	449024		
				8106	520666
IMP. GOIAS	OO PARA	32	1512		
				32	1512
				1620659*	87384644
74730 74759 ART8.OE LOUSA P.USO OOMESTICO					
IMP. RONOONIA.	OO AMAZONAS	821	162365		
	PARA	9929	154640		
	GUANABARA	10502	893463		
	S. PAULO	19357	860693		
				31609	2071161
IMP. T. OO ACRE.	OO AMAZONAS	84	4382		
	PARA	9482	966029		
	CEARA	3605	230191		
	GUANABARA	45730	3041662		
	S. PAULO	13019	804945		
				71920	5047149
IMP. AMAZONAS.	OO PARA	5786	618810		
	CEARA	15095	954944		
	PERNAMBUCO	51438	2127574		
	S. PAULO	87492	6113003		
				159811	9814331
IMP. T.R.BRANCO.	OO AMAZONAS	45	5500		
	GUANABARA	1500	46812		
	S. PAULO	14092	642042		
				15637	694354

COMÉRCIO DE CABOTAGEM

IMPORTAÇÃO POR PRINCIPAIS MERCADORIAS, SEGUNDO OS DESTINOS E PROCEDÊNCIAS - 1961

MERCADDRIAS E DESTINDS			PROCEDENCIAS	QUANTIOADE (Kg)	VALDR (Cr$)	TOTAIS (DESTINDS E MERCADORIAS) QUANTIDADE (Kg)	TOTAIS (DESTINDS E MERCADORIAS) VALDR (Cr$)
IMP.	PARA. . . .	00	CEARA. . . .	75836	4336670		
			PERNAMBUCO .	145117	5988389		
			GUANABARA. .	7894	681499		
			S. PAULO . .	255004	15051950		
						483851	26058508
IMP.	T. DO AMAPA	00	PARA	5348	699679		
			GUANABARA. .	1405	76768		
			S. PAULO . .	4614	351301		
						11367	1127748
IMP.	MARANHÃO. .	00	PARA	245	23125		
			PIAUI. . . .	25	2000		
			CEARA. . . .	17150	716562		
			PERNAMBUCO .	13250	442827		
			GUANABARA. .	3336	230597		
			S. PAULO . .	120800	6732664		
						154806	8147775
IMP.	PIAUI . . .	0E	PERNAMBUCO .	3964	132026		
			GUANABARA. .	1710	157206		
			S. PAULO . .	64922	2634915		
						70596	2924147
IMP.	CEARA . . .	00	AMAZONAS . .	130	25000		
			GUANABARA. .	11613	444504		
			S. PAULO . .	119761	6231447		
						131504	6700951
IMP.	R.G.DO NORTE	0A	GUANABARA. .	500	22000		
			S. PAULO . .	91145	5042485		
						91645	5064485
IMP.	PARAIBA . .	0E	S. PAULO . .	152338	6856897		
						152338	6856897
IMP.	PERNAMBUCO.	0E	S. PAULO . .	41571	2622364		
						41571	2622364
IMP.	ALAGOAS . .	0E	SERGIPE. . .	60	4981		
			GUANABARA. .	1017	82714		
			S. PAULO . .	64707	2947402		
						65784	3035097
IMP.	SERGIPE . .	0A	GUANABARA. .	300	9923		
			S. PAULO . .	57194	3512874		
						57494	3522797
IMP.	BAHIA . . .	0E	PERNAMBUCO .	950	49287		
			GUANABARA. .	11267	490493		
			S. PAULO . .	122223	8194498		
						134440	8734278
IMP.	E. SANTO. .	0E	PERNAMBUCO .	1355	78435		
						1355	78435
IMP.	R.G.DO SUL.	0E	PERNAMBUCO .	23380	1086298		
			S. PAULO . .	288	23351		
						23668	1109649
IMP.	GOIAS . . .	00	PARA	152	14090		
						152	14090
						1699548*	93624216*
7001	77035 CHAPAS E LAMINAS DE FERRO E AÇO						
IMP.	RONODNIA. .	00	AMAZONAS . .	7447	735679		
			PARA	609	34513		
			GUANABARA. .	2571	107982		
						10627	878174
IMP.	T. DO ACRE.	00	AMAZONAS . .	1712	91950		
			PARA	14068	816495		
			ALAGOAS. . .	1298	60917		
			S. PAULO . .	378	23707		
						17456	993069
IMP.	AMAZONAS. .	00	PARA	17658	860542		
			CEARA. . . .	21	4000		
			PERNAMBUCO .	2610	323870		
			GUANABARA. .	1204860	6669188		
			S. PAULO . .	30069	2341758		
						1255218	70228358

COMÉRCIO DE CABOTAGEM

IMPORTAÇÃO POR PRINCIPAIS MERCADORIAS, SEGUNDO OS OESTINOS E PROCEDÊNCIAS - 1961

MERCADORIAS E DESTINOS	PROCEDENCIAS	QUANTIDADE (Kg)	VALOR (Cr$)	TOTAIS (DESTINOS E MERCADORIAS) QUANTIDADE (Kg)	TOTAIS (DESTINOS E MERCADORIAS) VALOR (Cr$)
IMP. T.R.BRANCO. 00	AMAZONAS . .	362	31980		
	GUANABARA. .	98	6272		
				460	38252
IMP. PARA. . . . 00	AMAZONAS . .	405	48300		
	CEARA. . . .	3301	265601		
	PERNAMBUCO .	11496	704066		
	ALAGOAS. . .	13963	227155		
	GUANABARA. .	2328358	117235620		
	S. PAULO . .	92389	5111447		
				2449912	123592189
IMP. T. 00 AMAPA 00	PARA	8896	895157		
	GUANABARA. .	11190	509818		
	S. PAULO . .	14770	658615		
				34856	2063590
IMP. MARANHAO. . 00	CEARA. . . .	12631	728893		
	PERNAMBUCO .	1214	46132		
	ALAGOAS. . .	187	7253		
	GUANABARA. .	90684	5266088		
	S. PAULO . .	4598	360000		
				109314	6408366
IMP. PIAUI . . . 0A	GUANABARA. .	83617	4187360		
				83617	4187360
IMP. CEARA . . . 0A	BAHIA. . . .	103590	5291024		
	R.DE JANEIRO	521	33468		
	GUANABARA. .	4018070	222259682		
	S. PAULO . .	24557	1452844		
				4146738	229037018
IMP. R.G.DO NORTE 0A	GUANABARA. .	164639	9037461		
	S. PAULO . .	1190	101150		
				165829	9138611
IMP. PARAIBA . . 0A	GUANABARA. .	143181	8172497		
	S. PAULO . .	58434	3065777		
				201615	11238274
IMP. PERNAMBUCO. 00	PARA	78	5115		
	GUANABARA. .	12119711	654526635		
	S. PAULO . .	669588	33801998		
				12789377	688333748
IMP. ALAGOAS . . 0E	PERNAMBUCO .	480	21770		
	SERGIPE. . .	1943	162290		
	GUANABARA. .	222678	12715631		
				225101	12899691
IMP. SERGIPE . . 0E	PERNAMBUCO .	660	32460		
	GUANABARA. .	53962	3472832		
				54622	3505292
IMP. BAHIA . . . 0A	GUANABARA. .	3569186	185109443		
	S. PAULO . .	1233287	12979266		
				4802473	198088709
IMP. E. SANTO. . 0A	GUANABARA. .	26	1430		
				26	1430
IMP. GUANABARA . 0E	PERNAMBUCO .	36790	1622273		
	S. CATARINA.	17868	637887		
				54658	2260160
IMP. S. CATARINA 0A	GUANABARA. .	191874	7921367		
	R. G. DO SUL	1455	74143		
				193329	7995510
IMP. R.G.DO SUL. 0A	GUANABARA. .	972702	55690831		
	S. PAULO . .	235149	16981803		
				1207851	72672634
IMP. GOIAS . . . 00	PARA	219	13246		
				219	13246
				27803298*	1443573681
77101 77119 TUBOS, CANOS E SEUS ACESS.' DE FERRO E AÇO.					
IMP. RONDONIA. . 00	AMAZONAS . .	8601	944622		
	PARA	1225	194715		
	GUANABARA. .	7280	611893		
	S. PAULO . .	17868	606191		
				34974	2557421

COMÉRCIO DE CABOTAGEM

IMPORTAÇÃO POR PRINCIPAIS MERCADORIAS, SEGUNDO OS DESTINOS E PROCEDÊNCIAS - 1961

MERCADORIAS E DESTINOS		PROCEDENCIAS	QUANTIDADE (Kg)	VALOR (Cr$)	TOTAIS (DESTINOS E MERCADORIAS) QUANTIDADE (Kg)	TOTAIS (DESTINOS E MERCADORIAS) VALOR (Cr$)
IMP.	T. DO ACRE.	DO AMAZONAS	2393	297945		
		PARA	1459	165582		
		GUANABARA	11711	938117		
		S. PAULO	721	67053		
					16284	1468697
IMP.	AMAZONAS	DO PARA	14279	685342		
		PERNAMBUCO	12163	2908516		
		GUANABARA	405573	23114748		
		S. PAULO	8504	1446729		
					440519	28155335
IMP.	T.R.BRANCO.	DO AMAZONAS	2937	340030		
		GUANABARA	21	4900		
					2958	344930
IMP.	PARA	DO AMAZONAS	903	80430		
		PERNAMBUCO	785950	8562101		
		GUANABARA	720949	44625176		
		S. PAULO	49303	4642325		
					1557105	57910032
IMP.	T. DO AMAPA	DO PARA	10913	1294970		
		GUANABARA	192894	13410514		
		S. PAULO	18317	1615295		
					222124	16320779
IMP.	MARANHAO	DO PARA	42	4470		
		CEARA	1999	153194		
		PERNAMBUCO	8757	1116206		
		GUANABARA	309726	19233769		
		S. PAULO	642	70879		
					321166	20580518
IMP.	PIAUI	DA GUANABARA	1117428	55952255		
		S. PAULO	544	84600		
					1117972	56036855
IMP.	CEARA	DA GUANABARA	1379419	76669831		
		S. PAULO	86867	5917460		
					1466286	82587291
IMP.	R.G.DO NORTE	DA GUANABARA	2842818	95861066		
		S. PAULO	8722	1533379		
					2851540	97394445
IMP.	PARAIBA	DA GUANABARA	100119	6649036		
		S. PAULO	11165	2117748		
					111284	8766784
IMP.	PERNAMBUCO	DA GUANABARA	3869181	174157343		
		S. PAULO	427203	28808817		
		S. CATARINA	302880	75330433		
					4599264	278296593
IMP.	ALAGOAS	DA GUANABARA	683673	35307555		
		S. PAULO	10579	803735		
					694252	36111290
IMP.	SERGIPE	DA GUANABARA	791741	44603302		
		S. PAULO	1928	242456		
					793669	44845758
IMP.	BAHIA	DA GUANABARA	9301171	489437191		
		S. PAULO	965565	40940971		
		PARANA	431000	9347095		
		S. CATARINA	35633	9051125		
					10733269	548776382
IMP.	E. SANTO.	DA GUANABARA	162	12357		
		S. CATARINA	158	60196		
					320	72553
IMP.	R.DE JANEIRO	DE S. CATARINA	67209	16789235		
					67209	16789235
IMP.	GUANABARA	DO PARA	540	24565		
		CEARA	560	15000		
		SERGIPE	411	33000		
		S. CATARINA	913507	218071876		
					915018	218144441
IMP.	S. PAULO.	DO CEARA	90	30000		
		S. CATARINA	117	32813		
					207	62813
IMP.	PARANA	DA GUANABARA	23200	1387540		
					23200	1387540

COMÉRCIO DE CABOTAGEM

IMPORTAÇÃO POR PRINCIPAIS MERCADORIAS, SEGUNDO OS DESTINOS E PROCEDÊNCIAS - 1961

MERCADORIAS E DESTINOS	PROCEDENCIAS	QUANTIDADE (Kg)	VALOR (Cr$)	TOTAIS (DESTINOS E MERCADORIAS) QUANTIDADE (Kg)	TOTAIS (DESTINOS E MERCADORIAS) VALOR (Cr$)
IMP. S. CATARINA	DA GUANABARA. .	120821	6011546		
				120821	601154
IMP. R.G.DO SUL.	DA GUANABARA. .	311234	17957624		
	S. PAULO . .	18231	716487		
				329465	1867411
				26418906*	154129534
77203 FIO OU ARAME DE FERRO E AÇO GALVANIZADO.					
IMP. RONDONIA. .	DO PARA	411	57280		
	GUANABARA. .	694	75644		
	S. PAULO . .	108	46407		
				1213	17933
IMP. T. DO ACRE.	DO PARA	277	31227		
	GUANABARA. .	25	3145		
				302	3437
IMP. AMAZONAS. .	DO PARA	3542	176651		
	GUANABARA. .	46224	3348715		
	S. PAULO . .	1260	105113		
				53026	363047
IMP. PARA. . . .	DA GUANABARA. .	188662	11251708		
	S. PAULO . .	48344	2547610		
				237006	1379931
IMP. T. DO AMAPA	DO PARA	337	28280		
	GUANABARA. .	108	11277		
				445	3955
IMP. MARANHÃO. .	DO PARA	209	18920		
	PERNAMBUCO .	1198	106677		
	GUANABARA. .	85524	6726955		
	S. PAULO . .	9518	765649		
				96449	761820
IMP. PIAUI . . .	DA GUANABARA. .	44352	3688184		
	S. PAULO . .	6160	454550		
				50512	414273
IMP. CEARA . . .	DA GUANABARA. .	506668	32164494		
	S. PAULO . .	136326	8851876		
				642994	4101637
IMP. R.G.DO NORTE	DA GUANABARA. .	29733	2240031		
	S. PAULO . .	273048	12139574		
				302781	1437960
IMP. PARAIBA . .	DA GUANABARA. .	129521	6858467		
	S. PAULO . .	73907	5073583		
				203428	1193205
IMP. PERNAMBUCO.	DA GUANABARA. .	306117	16895126		
	S. PAULO . .	394163	24437140		
				700280	4133226
IMP. ALAGOAS . .	DA GUANABARA. .	73328	5509399		
	S. PAULO . .	6008	318707		
	R. G. DO SUL	4416	483400		
				83752	631150
IMP. SERGIPE . .	DA GUANABARA. .	36436	2598965		
	S. PAULO . .	30709	2449655		
				67145	504862
IMP. BAHIA . . .	DA GUANABARA. .	155906	8719623		
	S. PAULO . .	89730	6000068		
				245636	1471969
IMP. S. CATARINA	DA GUANABARA. .	36070	1855661		
				36070	185566
IMP. R.G.DO SUL.	DA GUANABARA. .	316852	16324967		
	S. PAULO . .	14121	899782		
				330973	1722474
				3052012*	18326451*
77209 FIO OU ARAME DE FERRO E AÇO, N.E.,EXCL. ARAME FARPADO . . .					
IMP. RONDONIA. .	DO PARA	150	11250		
	GUANABARA. .	707	46995		
	S. PAULO . .	120	11015		
				977	6926

COMÉRCIO DE CABOTAGEM

IMPORTAÇÃO POR PRINCIPAIS MERCADORIAS, SEGUNDO OS DESTINOS E PROCEDÊNCIAS - 1961

MERCADORIAS E DESTINOS	PROCEDÊNCIAS	QUANTIDADE (Kg)	VALOR (Cr$)	TOTAIS (DESTINOS E MERCADORIAS) QUANTIDADE (Kg)	TOTAIS (DESTINOS E MERCADORIAS) VALOR (Cr$)
IMP. AMAZONAS. .	00 PARA	270	23475		
	GUANABARA. .	170550	6743735		
	S. PAULO . .	5243	444189		
				176063	7211399
IMP. T.R.BRANCO.	00 AMAZONAS . .	8	2970		
				8	2970
IMP. PARA. . . .	0E PERNAMBUCO .	45	43424		
	GUANABARA. .	1365836	54034172		
	S. PAULO . .	36800	2313922		
				1402681	56391518
IMP. T. DO AMAPA	00 PARA	28	2800		
	GUANABARA. .	30	10740		
				58	13540
IMP. MARANHÃO. .	0A GUANABARA. .	28368	1603481		
	S. PAULO . .	1500	94656		
	R. 6. 00 SUL	1500	79360		
				31368	1777497
IMP. PIAUI . . .	0A GUANABARA. .	83074	4470728		
	S. PAULO . .	2728	155422		
				85802	4626150
IMP. CEARA . . .	DA GUANABARA. .	312209	13385303		
	S. PAULO . .	68484	3930821		
				380693	17316124
IMP. R.G.DO NORTE	0A GUANABARA. .	647725	27531078		
	S. PAULO . .	36184	1794007		
				683909	29325085
IMP. PARAIBA . .	DA GUANABARA. .	540411	23574770		
	S. PAULO . .	42608	3339865		
	R. 6. 00 SUL	5000	190000		
				588019	27104635
IMP. PERNAMBUCO.	0A BAHIA. . . .	140	18000		
	GUANABARA. .	1789262	69732136		
	S. PAULO . .	627689	33982620		
	R. 6. 00 SUL	21005	851255		
				2438096	104584011
IMP. ALAGOAS . .	DA GUANABARA. .	58315	2722521		
	S. PAULO . .	14	2400		
				58329	2724921
IMP. SERGIPE . .	0A GUANABARA. .	84995	3133088		
	S. PAULO . .	7379	393207		
				92374	3526295
IMP. BAHIA . . .	0A GUANABARA. .	513895	22104454		
	S. PAULO . .	71648	3656809		
				585543	25766263
IMP. S. CATARINA	0A GUANABARA. . .	218402	8561903		
				218402	8561903
IMP. R.G.DO SUL.	0A GUANABARA. .	2153719	84732381		
	S. PAULO . .	1012	69160		
				2154731	84801541
				8897053*	373803112*
7241 77250 TRILHOS,CREMALHEIRAS E BEMELHOS E SEUS ACESSOS.0E FERRO E AÇO.					
IMP. RONDONIA. .	0A GUANABARA. .	29690	1627615		
				29690	1627615
IMP. AMAZONAS. .	DD PARA	2400	48000		
				2400	48000
IMP. PARA. . . .	0A GUANABARA. .	13560	903576		
	S. PAULO . .	1020727	15793678		
				1034287	16697254
IMP. T. DO AMAPA	0A GUANABARA. .	39701	5316192		
	S. PAULO . .	4430	108975		
				44131	5425167
IMP. MARANHÃO. .	0A GUANABARA. .	471794	8845260		
				471794	8845260

COMÉRCIO DE CABOTAGEM

IMPORTAÇÃO POR PRINCIPAIS MERCADORIAS, SEGUNDO OS DESTINOS E PROCEDÊNCIAS - 1961

MERCADORIAS E DESTINOS			PROCEDENCIAS	QUANTIDADE (Kg)	VALOR (Cr$)	TOTAIS (DESTINOS E MERCADORIAS) QUANTIDADE (Kg)	TOTAIS (DESTINOS E MERCADORIAS) VALOR (Cr$)
IMP.	PIAUI . . .	0A	GUANABARA. .	1165	11650		
			S. PAULO . .	3552	825000	4717	83665
IMP.	PERNAMBUCO.	0A	BAHIA. . . .	350000	1916250		
			GUANABARA. .	135090	7968228		
			S. PAULO . .	40897	3577300	525987	1346177
IMP.	ALAGOAS . .	DE	S. PAULO . .	49804	722068	49804	72206
IMP.	BAHIA . . .	DO	R.DE JANEIRO	70400	438992D		
			GUANABARA. .	250848	9448423		
			S. PAULO . .	81328	6572640	402576	2041098
IMP.	R.DE JANEIRO	DO	R.G.DO NORTE	125	20470	125	2047
IMP.	S. CATARINA	0A	GUANABARA. .	271657	5318437		
			S. PAULO . .	49438	3515020	321095	883345
IMP.	R.G.DO SUL.	0A	GUANABARA. .	14655	415434		
			S. PAULO . .	5000	375002	19655	79043
						2906261*	7771913*
77400	77499	MANUFATURAS DE ARAME.					
IMP.	RONODNIA. .	00	AMA2ONAS . .	1996	361780		
			PARA	871	125594		
			GUANABARA. .	7457	689597		
			S. PAULO . .	536	115059	10860	129203
IMP.	T. DO ACRE.	00	AMA2ONAS . .	5494	382359		
			PARA	47234	3946428		
			GUANABARA. .	9061	704539		
			S. PAULO . .	159	4950 2	61948	508282
IMP.	AMA2ONAS. .	DO	PARA	549	154756		
			ALAGOAS. . .	120	15750		
			R.DE JANEIRO	1100	260000		
			GUANABARA. .	86538	12617062		
			S. PAULO . .	45030	10040074	133337	2307764
IMP.	T.R.BRANCO.	00	AMA2ONAS . .	1420	148630		
			GUANABARA. .	463	55090		
			S. PAULO . .	114	31914	1997	23563
IMP.	PARA. . . .	DO	AMA2ONAS . .	920	87240		
			PERNAMBUCO .	2000	103000		
			ALAGOAS. . .	2976	134039		
			BAHIA. . . .	2880	176000		
			GUANABARA. .	210000	30131691		
			S. PAULO . .	145778	29857082	364554	604890
IMP.	T. DO AMAPA	00	PARA	4210	724850		
			GUANABARA. .	35782	6441711		
			S. PAULO . .	2067	609386	42059	777594
IMP.	MARANHÃO. .	00	PARA	1000	82500		
			PERNAMBUCO .	4000	230000		
			ALAGOAS. . .	821	37498		
			GUANABARA. .	154264	9850044		
			S. PAULO . .	57457	3456154		
			R. G. DO SUL	74	9270	217616	136654
IMP.	PIAUI . . .	0A	GUANABARA. .	85122	5714876		
			S. PAULO . .	19053	1131251	104175	684612
IMP.	CEARA . . .	DA	GUANABARA. .	88854	7814311		
			S. PAULO . .	129643	9159258	218497	1697356

COMÉRCIO DE CABOTAGEM

IMPORTAÇÃO POR PRINCIPAIS MERCADORIAS, SEGUNDO OS DESTINOS E PROCEDÊNCIAS - 1961

MERCADORIAS E DESTINOS		PROCEDENCIAS	QUANTIDADE (Kg)	VALOR (Cr$)	TOTAIS (DESTINOS E MERCADORIAS) QUANTIDADE (Kg)	VALOR (Cr$)
IMP.	R.6.DO NORTE	DA BAHIA. . . .	7200	2775000		
		GUANABARA. .	2866	325085		
		S. PAULO . .	1594	174054		
					11660	3274139
IMP.	PARAIBA . .	DA GUANABARA. .	514	128869		
		S. PAULO . .	74607	10150506		
					75121	10279375
IMP.	PERNAMBUCO.	DE SERGIPE. . .	600	30000		
		GUANABARA. .	109250	17943058		
		S. PAULO . .	202174	39388315		
					312024	57361373
IMP.	ALAGOAS . .	DE SERGIPE. . .	2518	147603		
		GUANABARA. .	1725	145117		
		S. PAULO . .	3628	401923		
					7871	694643
IMP.	SERGIPE . .	OA GUANABARA. .	2506	756670		
		S. PAULO . .	60065	5431452		
		R. 6. DO SUL	50	7110		
					62621	6195232
IMP.	BAHIA . . .	DA GUANABARA. .	64380	8274232		
		S. PAULO . .	4691	873957		
					69071	9148189
IMP.	E. SANTO. .	OA BAHIA. . . .	106864	3926799		
		GUANABARA. .	418	25316		
					107282	3952115
IMP.	GUANABARA .	DE S. CATARINA.	66	6369		
					66	6369
IMP.	S. CATARINA	DA GUANABARA. .	180565	21758623		
		S. PAULO . .	1010	341990		
					181575	22100613
IMP.	R.G.DO SUL.	DA GUANABARA. .	5461	800300		
		S. PAULO . .	13398	675000		
					18859	1475300
					2001193*	249925643*
7411 77419	CABOS;CORDOALHAS E SEMELHS.; DE ARAME; NAO ISOLADOS.					
IMP.	RONODNIA. .	OD AMAZONAS . .	1108	256300		
		PARA	27	15300		
		GUANABARA. .	1080	216060		
		S. PAULO . .	420	67500		
					2635	555660
IMP.	T. DO ACRE.	DD AMAZONAS . .	94	36000		
		PARA	208	48750		
		GUANABARA. .	996	181200		
					1298	265950
IMP.	AMAZONAS. .	DO PARA	100	31646		
		R.DE JANEIRO	1100	260000		
		GUANABARA. .	41166	9005895		
		S. PAULO . .	20854	7240178		
					63220	16537719
IMP.	T.R.BRANCO.	DO AMAZONAS . .	80	44970		
					80	44970
IMP.	PARA. . . .	OA GUANABARA. .	79918	21630478		
		S. PAULO . .	93101	24131301		
					173019	45761779
IMP.	T. DO AMAPA	OD PARA	353	209950		
		GUANABARA. .	27380	5509400		
		S. PAULO . .	2067	609386		
					29800	6328736
IMP.	MARANHAO. .	DA GUANABARA. .	825	218500		
		S. PAULO . .	1019	167798		
					1844	386298
IMP.	PIAUI . . .	DE S. PAULO . .	2021	105801		
					2021	105801
IMP.	CEARA . . .	OE S. PAULO . .	1636	137678		
					1636	137678,

COMÉRCIO DE CABOTAGEM

IMPORTAÇÃO POR PRINCIPAIS MERCADORIAS, SEGUNDO OS DESTINOS E PROCEDÊNCIAS - 1961

MERCADORIAS E DESTINOS	PROCEDENCIAS	QUANTIDADE (Kg)	VALOR (Cr$)	TOTAIS (DESTINOS E MERCADORIAS) QUANTIDADE (Kg)	TOTAIS (DESTINOS E MERCADORIAS) VALOR (Cr$)
IMP. R.G.DO NORTE	DA GUANABARA. .	961	207250		
	S. PAULO . .	194	46644	1155	25389
IMP. PARAIBA . .	DA GUANABARA. .	500	117836		
	S. PAULO . .	43263	7433712	43763	755154
IMP. PERNAMBUCO.	DA GUANABARA. .	107016	17790548		
	S. PAULO . .	174168	35900663	281184	5369121
IMP. ALAGOAS . .	DA GUANABARA. .	9	935	9	93
IMP. SERGIPE . .	DA GUANABARA. .	2200	713770		
	S. PAULO . .	12282	2359984	14482	307375
IMP. BAHIA . . .	DA GUANABARA. .	28072	5470760		
	S. PAULO . .	4034	804393	32106	627515
IMP. GUANABARA .	DE S. CATARINA.	66	6369	66	636
IMP. S. CATARINA	DA GUANABARA. .	171905	21252076	171905	2125207
IMP. R.G.DO SUL.	DA GUANABARA. .	2461	626300	2461	62630
				822684*	16285583
77422 ARAME FARPADO					
IMP. RONDONIA. .	DO AMAZONAS . .	870	96280		
	PARA	320	29500		
	GUANABARA. .	6350	465000	7540	59078
IMP. T. DO ACRE.	DO AMAZONAS . .	6400	346359		
	PARA	46770	3862050		
	GUANABARA. .	8000	504000	60170	471240
IMP. AMAZONAS. .	DO PARA	335	77300		
	GUANABARA. .	42973	2878000		
	S. PAULO . .	14580	1026960	57888	398226
IMP. T.R.BRANCO.	DO AMAZONAS . .	1285	79040		
	GUANABARA. .	400	24600	1685	10364
IMP. PARA. . . .	DO AMAZONAS . .	920	87240		
	PERNAMBUCO .	2000	103000		
	BAHIA. . . .	2880	176000		
	GUANABARA. .	127705	7694050		
	S. PAULO . .	37175	2393680	170680	1045397
IMP. T. DO AMAPA	DO PARA	3700	445000	3700	44500
IMP. MARANHAO. .	DO PARA	1000	82500		
	PERNAMBUCO .	4000	230000		
	GUANABARA. .	152961	9504600		
	S. PAULO . .	54460	2858500	212421	1267560
IMP. PIAUI . . .	DA GUANABARA. .	85035	5700000		
	S. PAULO . .	16632	996250	101667	669625
IMP. CEARA . . .	DA GUANABARA. .	88316	7770500		
	S. PAULO . .	128007	9021580	216323	1679208
IMP. R.G.DO NORTE	DA BAHIA. . . .	7200	2775000		
	GUANABARA. .	1900	115750		
	S. PAULO . .	600	26000	9700	291675

COMÉRCIO DE CABOTAGEM

IMPORTAÇÃO POR PRINCIPAIS MERCADORIAS, SEGUNDO OS DESTINOS E PROCEDÊNCIAS - 1961

MERCADORIAS E DESTINOS		PROCEDENCIAS	QUANTIDADE (Kg)	VALOR (Cr$)	TOTAIS (DESTINOS E MERCADORIAS) QUANTIDADE (Kg)	TOTAIS (DESTINOS E MERCADORIAS) VALOR (Cr$)
IMP.	PARAIBA . .	DE S. PAULO . .	21933	1551000	21933	1551000
IMP.	PERNAMBUCO.	DE SERGIPE. . .	600	30000		
		GUANABARA. .	200	12800		
		S. PAULO . .	6570	437662	7370	480462
IMP.	ALAGOAS . .	DE SERGIPE. . .	2518	147603		
		GUANABARA. .	1636	126000	4154	273603
IMP.	SERGIPE . .	DA GUANABARA. .	200	13500		
		S. PAULO . .	47200	3004175	47400	3017675
IMP.	BAHIA . . .	DA GUANABARA. .	33600	2544980		
		S. PAULO . .	455	32320	34055	2577300
IMP.	E. SANTO. .	DA BAHIA. . . .	106864	3926799	106864	3926799
IMP.	S. CATARINA	DA GUANABARA. .	7040	315000	7040	315000
IMP.	R.G.DO SUL.	DA GUANABARA. .	3000	174000		
		S. PAULO . .	13398	675000	16398	849000
					108698*	7235957*
7500 77599	ARTS.DE METAIS P. CONFECÇÕES . . .	INSTALAÇÕES E				
IMP.	RONDONIA. .	DO AMAZONAS . .	14607	1123272		
		PARA	43098	2994617		
		GUANABARA. .	9710	661105		
		S. PAULO . .	6471	1681833	73886	6460827
IMP.	T. DO ACRE.	DO AMAZONAS . .	14210	1136263		
		PARA	80631	7256865		
		R.DE JANEIRO	240	24168		
		GUANABARA. .	8226	841695		
		S. PAULO . .	7405	1331202	110712	10590193
IMP.	AMAZONAS. .	DO PARA	107955	8228336		
		PERNAMBUCO .	4200	271465		
		GUANABARA. .	452688	32114603		
		S. PAULO . .	60616	15113788		
		R. G. DO SUL	7078	1340788	632537	57068930
IMP.	T.R.BRANCO.	DO AMAZONAS . .	2778	272605		
		PARA	2467	176869		
		GUANABARA. .	2768	278020		
		S. PAULO . .	1560	470522	9573	1198016
IMP.	PARA. . . .	DO AMAZONAS . .	4327	367134		
		CEARA. . . .	45974	3422330		
		PARAIBA. . .	4904	621866		
		PERNAMBUCO .	29244	2328692		
		E. SANTO . .	12950	711899		
		R.DE JANEIRO	5393	372087		
		GUANABARA. .	265189	30496430		
		S. PAULO . .	359418	51776486		
		R. G. DO SUL	79668	12415062	807067	102513986
IMP.	T. DO AMAPA	DO PARA	60235	4447627		
		GUANABARA. .	31734	4025420		
		S. PAULO . .	17460	2583051	109429	11056098
IMP.	MARANHÃO. .	DO PARA	12720	983359		
		PIAUI. . . .	18	10190		
		PERNAMBUCO .	239	55360		
		BAHIA. . . .	4550	311634		
		GUANABARA. .	88092	14247734		
		S. PAULO . .	36677	6715345		
		R. G. DO SUL	420671	24873722	562967	47197544

COMÉRCIO DE CABOTAGEM

IMPORTAÇÃO POR PRINCIPAIS MERCADORIAS, SEGUNDO OS DESTINOS E PROCEDÊNCIAS - 1961

MERCADORIAS E DESTINOS		PROCEDENCIAS	QUANTIDADE (Kg)	VALOR (Cr$)	TOTAIS (DESTINOS E MERCADORIAS) QUANTIDADE (Kg)	TOTAIS (DESTINOS E MERCADORIAS) VALOR (Cr$)
IMP.	PIAUI . . .	OE PERNAMBUCO .	159	30627		
		GUANABARA. .	120024	7861470		
		S. PAULO . .	22882	2062483		
		R. G. OO SUL	2015	267300		
					145080	1022188
IMP.	CEARA . . .	OO PARA	1400	180760		
		E. SANTO . .	3350	209151		
		GUANABARA. .	178816	15469700		
		S. PAULO . .	88347	9749358		
		R. G. OO SUL	130027	12056311		
					401940	3766528
IMP.	R.G.OO NORTE	OE PERNAMBUCO .		1727		
		E. SANTO . .	22156	1396302		
		GUANABARA. .	84925	7717421		
		S. PAULO . .	50219	7927066		
		S. CATARINA.	700	26765		
		R. G. OO SUL	25471	3486906		
					183471	2055618
IMP.	PARAIBA . .	OA BAHIA. . . .	1000	73034		
		E. SANTO . .	19500	1041131		
		R.OE JANEIRO	3560	249949		
		GUANABARA. .	179363	19475819		
		S. PAULO . .	112862	16243026		
		R. G. OO SUL	164999	14154289		
					481284	5123724
IMP.	PERNAMBUCO.	OO PARA	2340	150393		
		BAHIA. . . .	76	8200		
		E. SANTO . .	66601	4169912		
		R.OE JANEIRO	1276	115421		
		GUANABARA. .	548235	46051751		
		S. PAULO . .	636769	68882541		
		S. CATARINA.	19938	2068418		
		R. G. OO SUL	696759	60517481		
					1971994	18196414
IMP.	ALAGOAS . .	OO PARA	3000	188552		
		SERGIPE. . .	617	78460		
		BAHIA. . . .	100	18000		
		E. SANTO . .	47332	3001589		
		GUANABARA. .	194854	12336861		
		S. PAULO . .	8718	1525756		
		R. G. OO SUL	24913	2791816		
					279534	1994105
IMP.	SERGIPE . .	OA GUANABARA. .	185564	13534127		
		S. PAULO . .	33797	4781739		
		R. G. OO SUL	51197	7481835		
					270558	2579770
IMP.	BAHIA . . .	OE PERNAMBUCO .	35	5040		
		E. SANTO . .	41577	2590452		
		R.OE JANEIRO	20703	1652099		
		GUANABARA. .	420971	32053288		
		S. PAULO . .	125565	11046508		
		S. CATARINA.	1982	397364		
		R. G. OO SUL	195203	24032070		
					806036	7177682
IMP.	E. SANTO. .	OA BAHIA. . . .	48	9000		
		GOANABARA. .	174	103575		
		R. G. OO SUL	13184	1959442		
					13406	207201
IMP.	R.OE JANEIRO	OE S. CATARINA.	26	20193		
		R. G. OO SUL	2164	366797		
					2190	38699
IMP.	GUANABARA .	OA BAHIA. . . .	120	19000		
		S. CATARINA.	3843	2474293		
		R. G. OO SUL	103887	22592400		
					107850	2508569
IMP.	S. PAULO. .	OO R. G. OO SUL	13031	3400433		
					13031	340043
IMP.	PARANA. . .	OA BAHIA. . . .	520	20000		
					520	2000
IMP.	S. CATARINA	OA GUANABARA. .	188221	14547450		
		S. PAULO . .	300	17299		
		R. G. OO SUL	190	21198		
					188711	1458594

COMÉRCIO DE CABOTAGEM

IMPORTAÇÃO POR PRINCIPAIS MERCADORIAS, SEGUNDO OS DESTINOS E PROCEDÊNCIAS - 1961

MERCADORIAS E DESTINOS			PROCEDENCIAS	QUANTIDADE (Kg)	VALOR (Cr$)	TOTAIS (DESTINOS E MERCADORIAS) QUANTIDADE (Kg)	VALOR (Cr$)
IMP.	R.G.DO SUL.	DO	R.DE JANEIRO	3600	338400		
			GUANABARA. .	40161	2615117		
			S. PAULO . .	30223	4245499		
						73984	7199016
IMP.	GOIAS . . .	DO	PARA	2044	155201		
						2044	155201
						7247804*	708151259*
7501	77521	PREGOS,PARAFUSOS,ARESTAS E SEME LHS.,DE FERRO E AÇO EXCL.77513					
IMP.	RONDONIA. .	DO	AMAZONAS . .	10317	678737		
			PARA	43023	2940323		
			GUANABARA. .	9646	638833		
			S. PAULO . .	3484	458107		
						66470	4716000
IMP.	T. DO ACRE.	DO	AMAZONAS . .	13940	1110593		
			PARA	80297	7137495		
			GUANABARA. .	6850	507088		
			S. PAULO . .	4853	836567		
						105940	9591743
IMP.	AMAZONAS. .	DO	PARA	107737	8161866		
			PERNAMBUCO .	4200	271465		
			GUANABARA. .	430078	24808088		
			S. PAULO . .	12285	2570688		
			R. G. DO SUL	4215	731018		
						558515	36543125
IMP.	T.R.BRANCO.	DO	AMAZONAS . .	2733	265105		
			PARA	2467	176869		
			GUANABARA. .	2652	226408		
			S. PAULO . .	344	62574		
						8196	730956
IMP.	PARA. . . .	DO	AMAZONAS . .	777	94414		
			CEARA. . . .	30974	2327330		
			PERNAMBUCO .	29244	2328692		
			E. SANTO . .	12950	711899		
			R.DE JANEIRO	5093	341877		
			GUANABARA. .	189997	13667921		
			S. PAULO . .	165861	12766187		
			R. G. DO SUL	65420	8796815		
						500316	41035135
IMP.	T. DO AMAPA	DO	PARA	59972	4275692		
			GUANABARA. .	22777	2320781		
			S. PAULO . .	13988	1484234		
						96737	8080707
IMP.	MARANHAO. .	DO	PARA	12720	983359		
			PIAUI. . . .	10	900		
			PERNAMBUCO .	239	55360		
			BAHIA. . . .	4550	311834		
			GUANABARA. .	73757	12463762		
			S. PAULO . .	16827	2406472		
			R. G. DO SUL	410404	22726861		
						518507	38948548
IMP.	PIAUI . . .	DE	PERNAMBUCO .	159	30627		
			GUANABARA. .	114141	7159952		
			S. PAULO . .	14653	1142519		
			R. G. DO SUL	2015	267300		
						130968	8882398
IMP.	CEARA . . .	DO	PARA	1400	180760		
			E. SANTO . .	3350	209151		
			GUANABARA. .	83175	8813591		
			S. PAULO . .	40938	3600983		
			R. G. DO SUL	112920	8033399		
						241783	20837884
IMP.	R.G.DO NORTE	DO	E. SANTO . .	22156	1396302		
			GUANABARA. .	64594	5939907		
			S. PAULO . .	22038	4344780		
			S. CATARINA.	700	2675		
			R. G. DO SUL	21359	2580011		
						130847	14287765
IMP.	PARAIBA . .	DA	BAHIA. . . .	1000	73034		
			E. SANTO . .	19500	1041131		
			R.DE JANEIRO	2913	210709		
			GUANABARA. .	152948	16774960		
			S. PAULO . .	78145	9795940		
			R. G. DO SUL	151981	11171245		
						406487	39067019

COMÉRCIO DE CABOTAGEM

EXPORTAÇÃO POR PRINCIPAIS MERCADORIAS, SEGUNDO AS PROCEDÊNCIAS E DESTINOS — 1961

MERCADORIAS E PROCEDENCIAS	DESTINOS	QUANTIDADE (Kg)	VALOR (Cr$)	TOTAIS (PROCEDENCIAS E MERCADORIAS) QUANTIDADE (Kg)	TOTAIS (PROCEDENCIAS E MERCADORIAS) VALOR (Cr$)
IMP. PERNAMBUCO.	00 PARA	2340	150393		
	BAHIA. . . .	76	8200		
	E. SANTO . .	66601	4169912		
	R.OE JANEIRO	1276	115421		
	GUANABARA. .	483352	37142675		
	S. PAULO . .	440406	46893496		
	S. CATARINA.	13200	493854		
	R. G. DO SUL	662148	51264343		
				1669399	140238294
IMP. ALAGOAS . .	00 PARA	3000	188552		
	SERGIPE . .	475	63307		
	BAHIA. . . .	100	18000		
	E. SANTO . .	47332	3001589		
	S. PAULO . .	4600	790118		
	R. G. DO SUL	24913	2791816		
				80420	6853382
IMP. SERGIPE . .	0A GUANABARA. .	171625	11916097		
	S. PAULO . .	16070	1454906		
	R. G. DO SUL	43543	5521389		
				231238	18892392
IMP. BAHIA . . .	0E PERNAMBUCO .	35	5040		
	E. SANTO . .	41577	2590452		
	R.OE JANEIRO	20703	1652099		
	GUANABARA. .	364107	26394699		
	S. PAULO . .	96211	7308336		
	S. CATARINA.	1550	98262		
	R. G. DO SUL	160930	15436160		
				685113	53485048
IMP. E. SANTO. .	0A BAHIA. . . .	48	9000		
	R. G. DO SUL	11503	1555913		
				11551	1564913
IMP. R.OE JANEIRO	00 R. G. DO SUL	1598	214083		
				1598	214083
IMP. GUANABARA .	0A BAHIA. . . .	120	19000		
	S. CATARINA.	12	3100		
	R. G. DO SUL	52313	8924394		
				52445	8946494
IMP. S. PAULO. .	00 R. G. DO SUL	7693	1355025		
				7693	1355025
IMP. PARANA. . .	0A BAHIA. . . .	520	20000		
				520	20000
IMP. S. CATARINA	0A GUANABARA. .	179772	13033332		
	S. PAULO . .	300	17299		
	R. G. DO SUL	190	21198		
				180262	13071829
IMP. R.G.DO SUL.	00 R.OE JANEIRO	3600	338400		
	GUANABARA. .	36540	2198135		
	S. PAULO . .	2871	543979		
				43011	3080514
IMP. GOIAS . . .	00 PARA	2044	155201		
				2044	155201
				5730060*	470598455
77541 CADEADOS, FECHADURAS E SEMELHS. OE FERRO E ACO					
IMP. RONDONIA. .	00 AMAZONAS . .	20	4800		
	PARA	75	54294		
	GUANABARA. .	48	11288		
	S. PAULO . .	2840	1128280		
				2983	1198662
IMP. T. DO ACRE.	00 PARA	300	114500		
	GUANABARA. .	590	111790		
	S. PAULO . .	1335	361539		
				2225	587829
IMP. AMAZONAS. .	00 PARA	204	54570		
	GUANABARA. .	11387	2888022		
	S. PAULO . .	20377	7599704		
				31968	10542296
IMP. T.R.BRANCO.	0A GUANABARA. .	32	18681		
	S. PAULO . .	1012	283972		
				1044	302653

COMÉRCIO DE CABOTAGEM

EXPORTAÇÃO POR PRINCIPAIS MERCADORIAS, SEGUNDO AS PROCEDÊNCIAS E DESTINOS — 1961

MERCADORIAS E PROCEDENCIAS			DESTINOS	QUANTIDADE (Kg)	VALOR (Cr$)	TOTAIS (PROCEDENCIAS E MERCADORIAS) QUANTIDADE (Kg)	TOTAIS (PROCEDENCIAS E MERCADORIAS) VALOR (Cr$)
IMP.	PARA. . . .	DA	GUANABARA. .	32166	6147814		
			S. PAULO . .	59870	18060885		
			R. G. DO SUL	3909	325223		
						95945	24533922
IMP.	T. DO AMAPA	DO	PARA	263	171935		
			GUANABARA. .	319	199627		
			S. PAULO . .	2419	803206		
						3001	1174768
IMP.	MARANHÃO. .	DA	GUANABARA. .	1267	180551		
			S. PAULO . .	15078	3757489		
			R. G. DO SUL	4051	438292		
						20396	4376332
IMP.	PIAUI . . .	DA	GUANABARA. .	4402	613052		
			S. PAULO . .	524	135600		
						4926	748652
IMP.	CEARA . . .	DA	GUANABARA. .	9073	1076134		
			S. PAULO . .	18465	3212810		
			R. G. DO SUL	1347	291514		
						28885	4580458
IMP.	R.G.DO NORTE	DA	GUANABARA. .	2946	454575		
			S. PAULO . .	7589	1426324		
			R. G. DO SUL	112	10119		
						10647	1891018
IMP.	PARAIBA . .	DA	GUANABARA. .	5336	738372		
			S. PAULO . .	20435	4850501		
						25771	5588873
IMP.	PERNAMBUCO.	DA	GUANABARA. .	9062	1642911		
			S. PAULO . .	62368	10146060		
						71430	11788971
IMP.	ALAGOAS . .	DE	SERGIPE. . .	142	15153		
			GUANABARA. .	1374	343508		
			S. PAULO . .	1625	300122		
						3141	658783
IMP.	SERGIPE . .	DA	GUANABARA. .	6208	559235		
			S. PAULO . .	12292	2888520		
						18500	3447755
IMP.	BAHIA . . .	DA	GUANABARA. .	2653	404876		
			S. PAULO . .	21160	3036928		
			R. G. DO SUL	5459	441758		
						29272	3883562
IMP.	E. SANTO. .	DO	R. G. DO SUL	492	38980		
						492	38980
IMP.	R.DE JANEIRO	DO	R. G. DO SUL	378	30000		
						378	30000
IMP.	S. CATARINA	DA	GUANABARA. .	5665	504003		
						5665	504003
IMP.	R.G.DO SUL.	DA	GUANABARA. .	2079	180270		
						2079	180270
						358748*	76057787*
7700 77799	FERRAMENTAS E UTENSILIOS. . . .						
IMP.	RONDONIA. .	DO	AMAZONAS . .	14063	5507378		
			PARA	3816	735129		
			CEARA. . . .	616	168000		
			R.DE JANEIRO	2819	164784		
			GUANABARA. .	3089	1161320		
			S. PAULO . .	2981	764903		
						27384	8501454
IMP.	T. DO ACRE.	DO	AMAZONAS . .	11121	3407310		
			PARA	6083	2010226		
			CEARA. . . .	8392	1355225		
			R.DE JANEIRO	1017	63235		
			GUANABARA. .	4717	1774175		
			S. PAULO . .	7033	2144934		
						38363	10755105

COMÉRCIO DE CABOTAGEM

EXPORTAÇÃO POR PRINCIPAIS MERCADORIAS, SEGUNDO AS PROCEDÊNCIAS E DESTINOS - 1961

MERCADORIAS E PROCEDÊNCIAS		DESTINOS	QUANTIDADE (Kg)	VALOR (Cr$)	TOTAIS (PROCEDENCIAS E MERCADORIAS) QUANTIDADE (Kg)	VALOR (Cr$)
IMP.	AMAZONAS. . 00	PARA	7111	2185739		
		CEARA. . . .	24085	6518900		
		PERNAMBUCO .	4327	566443		
		R.OE JANEIRO	26794	1557064		
		GUANABARA. .	87416	28972980		
		S. PAULO . .	117391	37990978		
		R. G. 00 BUL	208	61666		
					267332	77853770
IMP.	T.R.BRANCO. 00	AMAZONAS . .	4814	2265461		
		PARA	124	23762		
		GUANABARA. .	1892	893352		
		S. PAULO . .	6318	1729875		
					13148	4912450
IMP.	PARA. . . . 00	T. OO ACRE .	8280	207000		
		AMAZONAS . .	163	65925		
		CEARA. . . .	30434	9881943		
		PERNAMBUCO .	9647	1911787		
		R.OE JANEIRO	52916	3398279		
		GUANABARA. .	90818	27876736		
		S. PAULO . .	308018	84127532		
		R. G. 00 BUL	9873	5128700		
					510149	132597902
IMP.	T. OO AMAPA 00	PARA	6782	1532653		
		GUANABARA. .	9906	4497924		
		S. PAULO . .	10537	4847692		
					27225	1087826
IMP.	MARANHÃO. . 00	PARA	1398	131001		
		CEARA. . . .	550	163180		
		PERNAMBUCO .	1096	81800		
		GUANABARA. .	170726	8415349		
		S. PAULO . .	92992	14117882		
		R. 6. 00 BUL	4074	610978		
					270836	2352039
IMP.	PIAUI . . . 00	R.OE JANEIRO	605	56834		
		GUANABARA. .	377155	15641166		
		S. PAULO . .	140242	16043817		
					518002	31741817
IMP.	CEARA . . . 00	R.OE JANEIRO	43927	2554171		
		GUANABARA. .	105409	6849301		
		S. PAULO . .	388001	44034373		
		S. CATARINA.	10048	1144896		
		R. 6. 00 BUL	5464	895082		
					552849	55477823
IMP.	R.6.00 NORTE 00	R.OE JANEIRO	9982	745018		
		GUANABARA. .	15992	2131265		
		S. PAULO . .	259571	31772555		
		S. CATARINA.	3100	312500		
		R. 6. 00 BUL	1185	285461		
					289830	3524679
IMP.	PARAIBA . . 00	R.OE JANEIRO	77974	4979395		
		GUANABARA. .	9224	1261828		
		S. PAULO . .	605917	68114028		
		S. CATARINA.	932	121693		
		R. 6. 00 BUL	19097	6585211		
					713144	81062151
IMP.	PERNAMBUCO. 00	PARA	54	32510		
		GUANABARA. .	263510	15157774		
		S. PAULO . .	886061	116277363		
		S. CATARINA.	36891	3336467		
		R. 6. 00 BUL	19572	6364848		
					1206118	141168918
IMP.	ALAGOAS . . 0E	SERGIPE. . .	387	82230		
		GUANABARA. .	28916	2344150		
		S. PAULO . .	118780	13898122		
		R. 6. 00 BUL	895	211844		
					148978	16536340
IMP.	SERGIPE . . 0A	GUANABARA. .	34333	2358321		
		S. PAULO . .	140974	15230229		
		R. 6. 00 BUL	2866	720436		
					178173	18308980
IMP.	BAHIA . . . 00	PARA	29	11290		
		PERNAMBUCO .	2000	159610		
		SERGIPE. . .	27	4005		
		GUANABARA. .	149921	11909115		
		S. PAULO . .	264060	31475521		
		S. CATARINA.	21509	2386382		
		R. 6. 00 BUL	8896	2284923		
					446442	48230984

COMÉRCIO DE CABOTAGEM

IMPORTAÇÃO POR PRINCIPAIS MERCADORIAS, SEGUNDO OS DESTINOS E PROCEDÊNCIAS - 1961

MERCADORIAS E DESTINDS	PROCEDENCIAS	QUANTIDAOE (Kg)	VALDR (Cr$)	TDTAIS (DESTINDS E MERCADDRIAS) QUANTIDADE (Kg)	TDTAIS (DESTINDS E MERCADDRIAS) VALDR (Cr$)
IMP. E. SANTO. .	0A GUANABARA. .	87	14830		
				87	14830
IMP. GUANABARA .	00 AMA2ONAS . .	400	50000		
	PARA	10	6848		
	8. CATARINA.	774	123164		
				1184	180012
IMP. S. PAULO. .	00 AMA2ONAS . .	35	2000		
				35	2000
IMP. G. CATARINA	0E PERNAMBUCO .	164	18000		
	GUANABARA. .	2216	615787		
				2380	633787
IMP. R.G.DO SUL.	DO R.OE JANEIRO	1016	76785		
	GUANABARA. .	934	101887		
	S. PAULO . .	5088	320953		
				7038	499625
IMP. M. GROSSO .	00 AMA2ONAS . .	208	70595		
				208	70595
IMP. GOIAS . . .	00 PARA	333	116773		
				333	116773
				5219238*	698310646*
7701 77719 FERRAMENTAS P. AGRICULTURA, HORTICULTURA E SEMELHS.					
IMP. RONDONIA. .	00 AMA2ONAS . .	2064	588048		
	PARA	2583	438723		
	CEARA. . . .	616	168000		
	GUANABARA. .	1447	186402		
	S. PAULO . .	1089	158334		
				7799	1539507
IMP. T. DO ACRE.	00 AMA2ONAS . .	1006	175001		
	PARA	2558	719591		
	CEARA. . . .	8392	1355225		
	GUANABARA. .	2470	482558		
	S. PAULO . .	1058	251954		
				15484	2984339
IMP. AMA2ONAS. .	DO PARA	1410	294322		
	CEARA. . . .	24085	6518900		
	PERNAMBUCO .	4200	279390		
	GUANABARA. .	11570	1782452		
	S. PAULO . .	44311	7683663		
				85576	16558727
IMP. T.R.BRANCO.	00 AMA2ONAS . .	261	86343		
	PARA	109	18092		
	GUANABARA. .	285	56372		
	S. PAULO . .	3775	535759		
				4430	696566
IMP. PARA. . . .	DO AMA2ONAS . .	143	59925		
	CEARA. . . .	29221	8448666		
	PERNAMBUCO .	6488	535650		
	GUANABARA. .	16311	2615833		
	S. PAULO . .	79719	11101289		
				131882	22761363
IMP. T. DO AMAPA	DO PARA	2335	317600		
	GUANABARA. .	3516	426888		
	S. PAULO . .	201	40814		
				6052	785302
IMP. MARANHÃO. .	00 PARA	284	52461		
	CEARA. . . .	550	163380		
	PERNAMBUCO .	1096	81800		
	GUANABARA. .	5347	462046		
	S. PAULO . .	73722	11235034		
	R. G. DO SUL	1990	217061		
				82989	12211782
IMP. PIAUI . . .	DA GUANABARA. .	6448	568180		
	S. PAULO . .	123391	13740192		
				129839	14308372
IMP. CEARA . . .	OA GUANABARA. .	8305	879655		
	S. PAULO . .	328112	33645794		
	S. CATARINA.	7983	800650		
	R. G. DO SUL	632	70680		
				345032	35396779

COMÉRCIO DE CABOTAGEM

IMPORTAÇÃO POR PRINCIPAIS MERCADORIAS, SEGUNDO OS DESTINOS E PROCEDÊNCIAS - 1961

MERCADORIAS E DESTINOS		PROCEDENCIAS	QUANTIDADE (Kg)	VALOR (Cr$)	TOTAIS (DESTINOS E MERCADORIAS) QUANTIDADE (Kg)	TOTAIS (DESTINOS E MERCADORIAS) VALOR (Cr$)
IMP.	R.G.DO NORTE	DA GUANABARA. .	4930	470134		
		S. PAULO . .	163318	1723894		
		S. CATARINA.	3100	312500		
					171348	1801528
IMP.	PARAIBA . .	DA GUANABARA. .	5196	475360		
		B. PAULO . .	450183	47016512		
		S. CATARINA.	600	60000		
		R. G. DO BUL	286	29601		
					456265	47581473
IMP.	PERNAMBUCO.	DA GUANABARA. .	98827	4341700		
		B. PAULO . .	599225	61750136		
		B. CATARINA.	36212	3186010		
		R. G. DO BUL	1436	140479		
					735700	69418325
IMP.	ALAGOAS . .	DE BERGIPE. . .	204	38982		
		GUANABARA. .	1925	243213		
		B. PAULO . .	109973	11759614		
		R. G. DO BUL	400	63000		
					112502	12104809
IMP.	SERGIPE . .	DA GUANABARA. .	8784	631823		
		B. PAULO . .	121201	11372137		
					129985	12003960
IMP.	BAHIA . . .	DE PERNAMBUCO .	2000	159610		
		BERGIPE. . .	27	4005		
		GUANABARA. .	45218	3873495		
		B. PAULO . .	233417	25400552		
		S. CATARINA.	20876	2265700		
					301538	31703362
IMP.	E. BANTO. .	DA GUANABARA. .	46	7800		
					46	7800
IMP.	GUANABARA .	DE S. CATARINA.	270	28920		
					270	28920
IMP.	S. CATARINA	DA GUANABARA. .	1706	221028		
					1706	221028
IMP.	R.G.DO SUL.	DE S. PAULO . .	255	37732		
					255	37732
IMP.	M. GROSSO .	DO AMAZONAS . .	18	3000		
					18	3000
IMP.	GOIAS . . .	DO PARA	124	22986		
					124	22986
					2718840*	29839166*
77821	TAMBOREB E SEMELHS. DE FERRO E AÇO P. TRANSPORTE DE MERCADORIAS					
IMP.	AMAZONAS. .	DO T. DO ACRE .	6772	186000		
		PARA	2300	224400		
		S. PAULO . .	298	46952		
					9370	457352
IMP.	PARA. . . .	DO T. DO ACRE .	22200	480000		
		PERNAMBUCO .	120	30000		
		R.DE JANEIRO	529	40195		
		GUANABARA. .	25988	2106687		
		S. PAULO . .	658	58220		
					49495	2715107
IMP.	T. DO AMAPA	DA GUANABARA. .	48	13200		
					48	13200
IMP.	MARANHÃO. .	DA GUANABARA. .	24	1399		
		S. PAULO . .	46	3180		
					70	4579
IMP.	PIAUI . . .	DA GUANABARA. .	360	62554		
		S. PAULO . .	22	1000		
					382	63554
IMP.	CEARA . . .	DA GUANABARA. .	528	45334		
		S. PAULO . .	1654	116080		
					2182	161414
IMP.	R.G.DO NORTE	DA GUANABARA. .	3535	583816		
		S. PAULO . .	38240	1836755		
					41775	2420571

COMÉRCIO DE CABOTAGEM

IMPORTAÇÃO POR PRINCIPAIS MERCADORIAS, SEGUNDO OS DESTINOS E PROCEDÊNCIAS - 1961

MERCADORIAS E DESTINOS	PROCEDÊNCIAS	QUANTIDADE (Kg)	VALOR (Cr$)	TOTAIS (DESTINOS E MERCADORIAS) QUANTIDADE (Kg)	TOTAIS (DESTINOS E MERCADORIAS) VALOR (Cr$)
IMP. PARAIBA . .	DA GUANABARA. .	1372	220859		
				1372	220859
IMP. PERNAMBUCO.	DO PARA	1290	15000		
	BAHIA. . . .	876	25000		
	R.DE JANEIRO	12000	725000		
	GUANABARA. .	11192	1518295		
	S. PAULO . .	3378	368172		
				28716	2651471
IMP. ALAGOAS . .	DA GUANABARA. .	4462	677637		
	S. PAULO . .	6600	360000		
				11062	1037637
IMP. SERGIPE . .	DA GUANABARA. .	7010	1040357		
	S. PAULO . .	16687	547100		
				23697	1587457
IMP. BAHIA . . .	DA GUANABARA. .	20262	2407351		
	S. PAULO . .	3521	306782		
				23783	2714133
IMP. GUANABARA .	DA BAHIA. . . .	1498	160000		
				1498	160000
IMP. S. PAULO. .	DO CEARA. . . .	546	70000		
	BAHIA. . . .	470	30000		
				1016	100000
IMP. S. CATARINA	DA GUANABARA. .	53	10480		
				53	10480
				194519*	14317809*
77965 FOGOES E SEMELHS. . NAO ELETRI COS, DE FERRO E AÇO.					
IMP. RONDONIA. .	DO AMAZONAS . .	2355	720090		
	PARA	1556	143392		
	CEARA. . . .	571	70000		
	GUANABARA. .	2081	475523		
	S. PAULO . .	2	5207		
				6565	1414212
IMP. T. DO ACRE.	DO AMAZONAS . .	5261	702726		
	PARA	1339	147923		
	ALAGOAS. . . .	1661	77831		
	GUANABARA. .	4490	1473908		
	S. PAULO . .	314	49225		
				13065	2451613
IMP. AMAZONAS. .	DO PARA	5890	1692889		
	CEARA. . . .	100	29000		
	PERNAMBUCO .	1560	193914		
	ALAGOAS. . .	190	8250		
	GUANABARA. .	122631	23872550		
	S. PAULO . .	128440	24998644		
				258811	50795247
IMP. T.R.BRANCO.	DO AMAZONAS . .	1377	324050		
	PARA	200	22000		
	GUANABARA. .	5203	1266482		
				6780	1612532
IMP. PARA. . . .	DO AMAZONAS . .	578	156000		
	CEARA. . . .	2863	930986		
	PERNAMBUCO .	9200	2594612		
	ALAGOAS. . .	44641	1343679		
	R.DE JANEIRO	1110	521700		
	GUANABARA. .	110572	25777528		
	S. PAULO . .	310079	49830295		
	R. G. DO SUL	21237	3545633		
				500280	84700433
IMP. T. DO AMAPA	DO PARA	3662	408181		
	GUANABARA. .	15156	4029163		
	S. PAULO . .	992	281115		
				19810	4718459
IMP. MARANHAO. .	DO PIAUI. . . .	51	3030		
	CEARA. . . .	20627	2985459		
	ALAGOAS. . .	9281	390866		
	GUANABARA. .	19716	895364		
				49675	4274719

COMÉRCIO DE CABOTAGEM

IMPORTAÇÃO POR PRINCIPAIS MERCADORIAS, SEGUNDO OS DESTINOS E PROCEDÊNCIAS - 1961

MERCADORIAS E DESTINOS	PROCEDÊNCIAS	QUANTIDADE (Kg)	VALOR (Cr$)	TOTAIS (DESTINOS E MERCADORIAS) QUANTIDADE (Kg)	TOTAIS (DESTINOS E MERCADORIAS) VALOR (Cr$)
IMP. PIAUI . . .	0A GUANABARA. .	6902	323522		
	S. PAULO . .	10606	1074076		
				17508	1397598
IMP. CEARA . . .	00 AMAZONAS . .	20	13500		
	GUANABARA. .	5686	242486		
	S. PAULO . .	1302	432254		
	R. G. 00 SUL	1984	416000		
				8992	1104240
IMP. R.G.DO NORTE	0A GUANABARA. .	929	99255		
	S. PAULO . .	10991	1912269		
				11920	2011524
IMP. PARAIBA . .	0A GUANABARA. .	40	6000		
	S. PAULO . .	16637	2976317		
				16677	2982317
IMP. PERNAMBUCO.	0A GUANABARA. .	13969	2068279		
	S. PAULO . .	1107	215971		
	R. G. 00 SUL	29219	5203659		
				44295	7487909
IMP. ALAGOAS . .	0A GUANABARA. .	932	451509		
	S. PAULO . .	3294	330769		
				4226	782278
IMP. SERGIPE . .	0A GUANABARA. .	540	191536		
	S. PAULO . .	5208	712320		
	R. G. 00 SUL	9489	847980		
				15237	1751836
IMP. BAHIA . . .	0A GUANABARA. .	37211	6463979		
	S. PAULO . .	508	35680		
	R. G. 00 SUL	4799	401345		
				4251R	6901004
IMP. E. SANTO. .	00 R. G. 00 SUL	16103	1373141		
				16103	1373141
				1032462*	175759062
77871 ROLHAS,CAPSULAS E OUTROS ACES SORIOS,DE METAL,P. EMBALAGEM .					
IMP. RONDONIA. .	00 PARA	490	79094		
	GUANABARA. .	865	149746		
				1355	228840
IMP. AMAZONAS. .	0E PERNAMBUCO .	1296	181706		
	GUANABARA. .	29371	4439966		
	S. PAULO . .	23772	3670144		
				54439	8291816
IMP. PARA. . . .	0E PERNAMBUCO .	13854	2411163		
	GUANABARA. .	82235	13649307		
	S. PAULO . .	94537	15279480		
				190626	31339950
IMP. T. DO AMAPA	0A GUANABARA. .	3381	654337		
	S. PAULO . .	450	64200		
				3831	718537
IMP. MARANHAO. .	0E PERNAMBUCO .	144	14849		
	GUANABARA. .	21868	3444873		
	S. PAULO . .	228	41313		
				22240	3501035
IMP. PIAUI . . .	0A GUANABARA. .	3755	613889		
	S. PAULO . .	1050	157290		
				4805	771179
IMP. CEARA . . .	0A GUANABARA. .	26919	821078		
	S. PAULO . .	6243	073110		
				33162	589418
IMP. R.G.DO NORTE	0A GUANABARA. .	2187	391849		
				2187	391849
IMP. PARAIBA . .	0A GUANABARA. .	5417	865793		
	S. PAULO . .	1490	210500		
				6907	1076293
IMP. PERNAMBUCO.	0A GUANABARA. .	155554	24552585		
	S. PAULO . .	19386	2264099		
				174940	26816604

COMÉRCIO DE CABOTAGEM

EXPORTAÇÃO POR PRINCIPAIS MERCADORIAS, SEGUNDO AS PROCEDÊNCIAS E DESTINOS — 1961

MERCADORIAS E PROCEDENCIAS	DESTINOS	QUANTIDADE (Kg)	VALOR (Cr$)	TOTAIS (PROCEDENCIAS E MERCADORIAS) QUANTIDADE (Kg)	TOTAIS (PROCEDENCIAS E MERCADORIAS) VALOR (Cr$)
IMP. ALAGOAS . .	DA GUANABARA. .	5210	839873		
				5210	839873
IMP. SERGIPE . .	DA GUANABARA. .	5356	549499		
	S. PAULO . .	1824	141240		
				7180	690739
IMP. BAHIA . . .	DA GUANABARA. .	35871	5938102		
	S. PAULO . .	760	69336		
				36631	6007438
IMP. S. CATARINA	DA GUANABARA. .	3940	717000		
				3940	717000
IMP. R.G.DO SUL.	DA GUANABARA. .	64	12296		
				64	12296
				547517*	87297717*
000 79099 TECIDOS COMUNS DE ALGODAO . . .					
IMP. RONDONIA. .	DO AMAZONAS . .	2502	1664804		
	PARA	10173	4101996		
	MARANHAO . .	4602	1921953		
	CEARA. . . .	172099	58133940		
	GUANABARA. .	2463	1180996		
	S. PAULO . .	1321	440586		
				193160	67444275
IMP. T. DO ACRE.	DO AMAZONAS . .	19196	11512575		
	PARA	26867	14520801		
	MARANHAO . .	624	224710		
	CEARA. . . .	235511	82245445		
	ALAGOAS. . .	70	33300		
	SERGIPE. . .	1522	677661		
	BAHIA. . . .	375	210047		
	GUANABARA. .	28070	18487589		
	S. PAULO . .	15195	10531775		
				327430	138443903
IMP. AMAZONAS. .	DO T. DO ACRE .	400	137150		
	PARA	46425	33067244		
	MARANHAO . .	109234	42188155		
	CEARA. . . .	563930	195965177		
	PERNAMBUCO .	96910	63301755		
	ALAGOAS. . .	1910	1249150		
	BAHIA. . . .	3911	1906529		
	GUANABARA. .	285889	178367608		
	S. PAULO . .	140897	90167085		
				1249506	606349853
IMP. T.R.BRANCO.	DO AMAZONAS . .	4639	1948615		
	PARA	700	178755		
	CEARA. . . .	53533	16989188		
	S. PAULO . .	309	222109		
				59181	19338667
IMP. PARA. . . .	DO T. DO ACRE .	160	60000		
	MARANHAO . .	295486	109159554		
	CEARA. . . .	515730	150753498		
	PERNAMBUCO .	120564	79702923		
	ALAGOAS. . .	26755	13312401		
	SERGIPE. . .	23236	10474697		
	BAHIA. . . .	57395	27659588		
	GUANABARA. .	511769	309261325		
	S. PAULO . .	277693	164298922		
				1828790	864682908
IMP. T. DO AMAPA	DO PARA	16155	9951603		
	CEARA. . . .	69501	22368571		
	BAHIA. . . .	309	113520		
	GUANABARA. .	2872	2076618		
	S. PAULO . .	1741	788094		
				90578	35298406
IMP. MARANHAO. .	DO PARA	3191	2417220		
	PIAUI. . . .	69	22850		
	CEARA. . . .	344	350000		
	SERGIPE. . .	138	26995		
	GUANABARA. .	45196	22498940		
	S. PAULO . .	4718	1556153		
				53656	26872158

COMÉRCIO DE CABOTAGEM

EXPORTAÇÃO POR PRINCIPAIS MERCADORIAS, SEGUNDO AS PROCEDÊNCIAS E DESTINOS — 1961

MERCADORIAS E PROCEDÊNCIAS		DESTINOS	QUANTIDADE (Kg)	VALOR (Cr$)	TOTAIS (PROCEDÊNCIAS E MERCADORIAS) QUANTIDADE (Kg)	TOTAIS (PROCEDÊNCIAS E MERCADORIAS) VALOR (Cr$)
IMP.	PIAUI . . .	OA GUANABARA. .	1862	708106	1862	708106
IMP.	CEARA . . .	DO MARANHÃO . .	2509	931667		
		PERNAMBUCO .	160644	90164132		
		SERGIPE. . .	6704	1886560		
		BAHIA. . . .	1864	931176		
		GUANABARA. .	7615	5236455		
		S. PAULO . .	2239	793738		
					181575	99944428
IMP.	R.G.DO NORTE	DA BAHIA. . . .	3444	1675675		
		GUANABARA. .	47202	35875102		
		S. PAULO . .	1883	1393266		
					52529	38944043
IMP.	PARAIBA . .	DE SERGIPE. . .	815	275026		
		GUANABARA. .	5	6000		
		S. PAULO . .	3133	806624		
					3953	1087650
IMP.	PERNAMBUCO.	DO MARANHÃO . .	9594	2999775		
		SERGIPE. . .	12912	955530		
		BAHIA. . . .	1464	718556		
		GUANABARA. .	41546	19212819		
		S. PAULO . .	48838	18730111		
		S. CATARINA.	4209	2990260		
					118563	45607071
IMP.	ALAGOAS . .	DE PERNAMBUCO .	45	22545		
		SERGIPE. . .	106079	18127436		
		BAHIA. . . .	1334	678502		
		GUANABARA. .	2761	1601667		
		S. PAULO . .	319	188683		
					110538	20618833
IMP.	SERGIPE . .	DA GUANABARA. .	949	767555	949	767555
IMP.	BAHIA . . .	DO MARANHÃO . .	4289	1317703		
		ALAGOAS. . .	804	430352		
		SERGIPE. . .	302	194460		
		GUANABARA. .	9747	6728786		
		S. PAULO . .	908	353155		
		S. CATARINA.	3033	2598194		
					19163	11623054
IMP.	E. SANTO. .	OE SERGIPE. . .	2022	740726		
		BAHIA. . . .	3502	1681128		
		GUANABARA. .	376	385600		
					5900	2807454
IMP.	R.DE JANEIRO	DE ALAGOAS. . .	903	476100	903	476100
IMP.	GUANABARA .	DO MARANHÃO . .	83809	26999342		
		PERNAMBUCO .	26995	9188979		
		ALAGOAS. . .	20084	10132732		
		SERGIPE. . .	316269	142067791		
		BAHIA. . . .	5931	3292613		
		S. CATARINA.	79	19995		
					453167	191701457
IMP.	S. PAULO. .	DO MARANHÃO . .	48614	14794233		
		PERNAMBUCO .	1118	563943		
		ALAGOAS. . .	11177	4757000		
		SERGIPE. . .	804567	90867294		
					865476	110982477
IMP.	PARANA. . .	DE SERGIPE. . .	14446	6296509	14446	6296509
IMP.	S. CATARINA	OE PERNAMBUCO .	3884	1367920		
		SERGIPE. . .	4258	1652900		
		GUANABARA. .	6675	4435360		
					14817	7456180
IMP.	R.G.DO SUL.	DO MARANHÃO . .	20588	7458437		
		CEARA. . . .	4713	1958200		
		PERNAMBUCO .	73385	35345371		
		ALAGOAS. . .	14205	7996222		
		SERGIPE. . .	44568	16430057		
		BAHIA. . . .	934	450680		
		GUANABARA. .	11744	5364669		
		S. PAULO . .	1326	517288		
					171443	75520920

COMÉRCIO DE CABOTAGEM

EXPORTAÇÃO POR PRINCIPAIS MERCADORIAS, SEGUNDO AS PROCEDÊNCIAS E DESTINOS — 1961

MERCADORIAS E PROCEDÊNCIAS	DESTINOS	QUANTIDADE (Kg)	VALOR (Cr$)	TOTAIS (PROCEDÊNCIAS E MERCADORIAS) QUANTIDADE (Kg)	TOTAIS (PROCEDÊNCIAS E MERCADORIAS) VALOR (Cr$)
IMP. M. GROSSO .	00 AMAZONAS . .	410	163785		
				410	163705
IMP. GOIAS . . .	00 PARA	58	49784		
				58	49704
				5818053*	2373185564*
78011 TECIDOS DE ALGODÃO, ALVEJADOS OU BRANCOS					
IMP. RONDONIA. .	00 AMAZONAS . .	20	19500		
	CEARA. . . .	32059	6044660		
	S. PAULO . .	70	43837		
				32149	6107997
IMP. T. DO ACRE.	00 AMAZONAS . .	90	7000		
	PARA	1129	645500		
	CEARA. . . .	29061	5136381		
	GUANABARA. .	835	623559		
	S. PAULO . .	1730	1115035		
				32845	7527475
IMP. AMAZONAS. .	00 PARA	24	47136		
	CEARA. . . .	50124	20803807		
	PERNAMBUCO .	8309	4858970		
	ALAGOAS. . .	1720	1143150		
	GUANABARA. .	11743	6563420		
	S. PAULO . .	12699	8250473		
				84619	41666956
IMP. T.R.BRANCO.	00 AMAZONAS . .	197	102712		
	CEARA. . . .	6340	2122653		
	S. PAULO . .	24	25062		
				6561	2250427
IMP. PARA. . . .	00 MARANHÃO . .	1039	499016		
	CEARA. . . .	44400	17859213		
	PERNAMBUCO .	8433	5172200		
	ALAGOAS. . .	22349	11312146		
	BAHIA. . . .	104	29700		
	GUANABARA. .	16913	11759836		
	S. PAULO . .	17622	10756280		
				110860	57388391
IMP. T. DO AMAPA	DO PARA	134	97300		
	CEARA. . . .	6182	2929799		
	GUANABARA. .	22	26250		
				6338	3053349
IMP. MARANHÃO. .	DA GUANABARA. .	1443	954336		
	S. PAULO . .	63	36120		
				1506	990456
IMP. CEARA . . .	DA BAHIA. . . .	1864	931876		
				1864	931876
IMP. R.G.DO NORTE	DA GUANABARA. .	1248	1059434		
	S. PAULO . .	90	89361		
				1338	1148795
IMP. PERNAMBUCO.	DA GUANABARA. .	162	65921		
				162	65921
IMP. BAHIA . . .	DA GUANABARA. .	2375	1650825		
				2375	1650825
IMP. H.DE JANEIRO	DE ALAGOAS. . .	470	247300		
				470	247300
IMP. GUANABARA .	DO MARANHÃO . .	2400	1088500		
	PERNAMBUCO .	8458	4076745		
	ALAGOAS. . .	4669	2299638		
	SERGIPE. . .	2580	1073200		
				18107	8538083
IMP. S. CATARINA	DE PERNAMBUCO .	527	188310		
				527	188310
IMP. R.G.DO SUL.	DE PERNAMBUCO .	9507	6058843		
	ALAGOAS. . .	5988	3390785		
	GUANABARA. .	1262	516835		
				16757	9966463
				316478*	141722624*

COMÉRCIO DE CABOTAGEM

EXPORTAÇÃO POR PRINCIPAIS MERCADORIAS, SEGUNDO AS PROCEDÊNCIAS E DESTINOS — 1961

MERCADORIAS E PROCEDÊNCIAS	DESTINOS	QUANTIDADE (Kg)	VALOR (Cr$)	TOTAIS (PROCEDÊNCIAS E MERCADORIAS) QUANTIDADE (Kg)	TOTAIS (PROCEDÊNCIAS E MERCADORIAS) VALOR (Cr$)
79012 TECIDOS DE ALGODÃO, TINTOS. . .					
IMP. RONDONIA. . 00	AMAZONAS . .	1517	835104		
	PARA	10173	4101996		
	MARANHÃO . .	4602	1921913		
	CEARA. . . .	45563	25726941		
	GUANABARA. .	1727	778016		
	S. PAULO . .	135	67130		
				63717	3343114
IMP. T. DO ACRE. 00	AMAZONAS . .	12731	7079893		
	PARA	20498	11445090		
	MARANHÃO . .	634	224713		
	CEARA. . . .	79441	40262343		
	ALAGOAS. . .	70	33300		
	SERGIPE. . .	1522	677661		
	BAHIA. . . .	375	210047		
	GUANABARA. .	11089	7859780		
	S. PAULO . .	5560	3499000		
				131910	7129182
IMP. AMAZONAS. . 00	PARA	43789	30782995		
	MARANHÃO . .	109234	42188155		
	CEARA. . . .	259195	109818086		
	PERNAMBUCO .	46886	30904226		
	ALAGOAS. . .	190	106000		
	BAHIA. . . .	771	417309		
	GUANABARA. .	199273	123809744		
	S. PAULO . .	87300	53138371		
				746638	39116488
IMP. T.R.BRANCO. 00	AMAZONAS . .	2129	1219578		
	PARA	700	178755		
	CEARA. . . .	17107	6673991		
	S. PAULO . .	35	33109		
				19971	8105433
IMP. PARA. . . . 00	MARANHÃO . .	293756	108323938		
	CEARA. . . .	250436	76163854		
	PERNAMBUCO .	73552	45660601		
	ALAGOAS. . .	4446	2000255		
	SERGIPE. . .	23236	10474697		
	BAHIA. . . .	18137	7267605		
	GUANABARA. .	316407	188645058		
	S. PAULO . .	137257	87133365		
				1117227	525669373
IMP. T. DO AMAPA 00	PARA	15030	9273430		
	CEARA. . . .	17436	7969671		
	BAHIA. . . .	309	113520		
	GUANABARA. .	2209	1520544		
	S. PAULO . .	1741	788094		
				36725	19665259
IMP. MARANHÃO. . 00	PARA	3191	2417220		
	CEARA. . . .	344	350000		
	GUANABARA. .	25412	14249555		
	S. PAULO . .	329	181571		
				29276	17193340
IMP. PIAUI . . . 0A	GUANABARA. .	667	182650		
				667	182650
IMP. CEARA . . . 00	MARANHÃO . .	2509	931667		
	PERNAMBUCO .	247	144746		
	GUANABARA. .	4813	3877455		
	S. PAULO . .	55	74955		
				7624	5028823
IMP. R.G.DO NORTE 0A	BAHIA. . . .	3444	1675675		
	GUANABARA. .	36231	26765441		
	S. PAULO . .	1461	1021799		
				41136	29462915
IMP. PARAIBA . . 0E	S. PAULO . .	337	105494		
				337	105494
IMP. PERNAMBUCO. 00	MARANHÃO . .	9594	2999775		
	BAHIA. . . .	1464	718556		
	GUANABARA. .	39708	18175526		
	S. PAULO . .	33713	13686038		
	S. CATARINA.	4209	2990280		
				88688	38570175

COMÉRCIO DE CABOTAGEM

EXPORTAÇÃO POR PRINCIPAIS MERCADORIAS, SEGUNDO AS PROCEDÊNCIAS E DESTINOS — 1961

MERCADORIAS E PROCEDÊNCIAS		DESTINOS	QUANTIDADE (Kg)	VALOR (Cr$)	TOTAIS (PROCEDENCIAS E MERCADORIAS) QUANTIDADE (Kg)	VALOR (Cr$)
IMP.	ALAGOAS . .	OE PERNAMBUCO .	46	22545		
		SERGIPE. . .	72935	2635680		
		BAHIA. . . .	1334	678502		
		GUANABARA. .	1969	1022753		
		S. PAULO . .	62	33188		
					76335	4392708
IMP.	SERGIPE . .	OA GUANABARA. .	453	316925		
					453	316925
IMP.	BAHIA . . .	OO MARANHÃO . .	4289	1317703		
		ALAGOAS. . .	804	430352		
		SERGIPE. . .	30	34724		
		GUANABARA. .	6079	4670803		
		S. PAULO . .	464	150104		
		S. CATARINA.	3033	2598194		
					14699	9101880
IMP.	E. SANTO. .	DE SERGIPE. . .	2022	740726		
		BAHIA. . . .	3502	1681128		
		GUANABARA. .	376	385600		
					5900	2807454
IMP.	R.DE JANEIRO	DE ALAGOAS. . .	433	228800		
					433	228800
IMP.	GUANABARA .	DO MARANHÃO . .	79129	25348834		
		PERNAMBUCO .	1407	634968		
		ALAGOAS. . .	13860	712711		
		SERGIPE. . .	312096	140360199		
		BAHIA. . . .	5931	3292613		
					412423	176759325
IMP.	S. PAULO. .	DO MARANHÃO . .	48614	14794233		
		ALAGOAS. . .	10217	4412000		
		SERGIPE. . .	804567	90867894		
					863398	110073527
IMP.	PARANA. . .	DE SERGIPE. . .	14446	6296509		
					14446	6296509
IMP.	S. CATARINA	DE SERGIPE. . .	4258	1652900		
		GUANABARA. .	6161	4153606		
					10419	5806506
IMP.	R.G.DO SUL.	DO MARANHÃO . .	20588	7458437		
		CEARA. . . .	4713	1958200		
		PERNAMBUCO .	21772	10107057		
		ALAGOAS. . .	7368	4333597		
		SERGIPE. . .	44568	16430057		
		BAHIA. . . .	914	450680		
		GUANABARA. .	9338	4246135		
					109261	44984163
IMP.	M. GROSSO .	DO AMAZONAS . .	410	163785		
					410	163785
IMP.	GOIAS . . .	DO PARA	58	49784		
					58	49784
					3792151*	1500857684
78013	TECIDOS DE ALGODAO, ESTAMPADOS					
IMP.	RONDONIA. .	OD CEARA. . .	80563	30615777		
		GUANABARA. .	356	178202		
		S. PAULO . .	106	56522		
					81025	20850501
IMP.	T. DO ACRE.	DO AMAZONAS . .	1304	858737		
		PARA	93	78000		
		CEARA. . . .	115107	29838043		
		GUANABARA. .	6258	4716861		
		S. PAULO . .	6818	5445768		
					129580	40937409
IMP.	AMAZONAS. .	DO PARA	2239	2037441		
		CEARA. . . .	218750	50309725		
		PERNAMBUCO .	6679	4659627		
		GUANABARA. .	49546	33021858		
		S. PAULO . .	28180	22069542		
					305393	112098193

COMÉRCIO DE CABOTAGEM

EXPORTAÇÃO POR PRINCIPAIS MERCADORIAS, SEGUNDO AS PROCEDÊNCIAS E DESTINOS — 1961

MERCADORIAS E PROCEDÊNCIAS	DESTINOS	QUANTIDADE (Kg)	VALOR (Cr$)	TOTAIS (PROCEDÊNCIAS E MERCADORIAS) QUANTIDADE (Kg)	TOTAIS (PROCEDÊNCIAS E MERCADORIAS) VALOR (Cr$)
IMP. T.R.BRANCO.	00 AMAZONAS . .	40	16300		
	CEARA. . . .	28815	7656982		
	S. PAULO . .	103	73838		
				28958	7747120
IMP. PARA. . . .	00 CEARA. . . .	149097	24303379		
	PERNAMBUCO .	2048	1475692		
	GUANABARA. .	83978	57956426		
	S. PAULO . .	56274	41555060		
				291397	125290557
IMP. T. 00 AMAPA	00 CEARA. . . .	44325	10854156		
	GUANABARA. .	170	228245		
				44495	11082401
IMP. MARANHAO. .	00 PIAUI. . . .	69	22850		
	GUANABARA. .	4184	3054157		
				4253	3077007
IMP. CEARA . . .	0E PERNAMBUCO .	160397	90019386		
				160397	90019386
IMP. R.G.DO NORTE	0A GUANABARA. .	9723	8050227		
	S. PAULO . .	182	157597		
				9905	8207824
IMP. PERNAMBUCO.	0A GUANABARA. .	694	531458		
				694	531458
IMP. ALAGOAS . .	0A GUANABARA. .	760	557514		
	S. PAULO . .	198	118265		
				958	675779
IMP. SERGIPE . .	0A GUANABARA. .	496	450630		
				496	450630
IMP. GUANABARA .	00 MARANHAO . .	2280	562008		
				2280	562008
IMP. R.G.DO SUL.	0E PERNAMBUCO .	6238	5076874		
	GUANABARA. .	607	391533		
				6845	5468407
				1066676*	426998680
78100 78199 TECIDOS COMUNS DE LINHO					
IMP. T. DO ACRE.	00 AMAZONAS . .	30	21625		
	PARA	73	78810		
	S. PAULO . .	198	310493		
				301	410928
IMP. AMAZONAS. .	0A GUANABARA. .	453	646788		
	S. PAULO . .	3482	3646000		
				3935	4292788
IMP. PARA. . . .	00 CEARA. . . .	79	57618		
	GUANABARA. .	319	377128		
	S. PAULO . .	4569	4481236		
				4967	4915982
IMP. T. DO AMAPA	0A GUANABARA. .	46	100688		
				46	100688
IMP. MARANHAO. .	0A GUANABARA. .	238	335758		
				238	335758
				9487*	10056144
78300 78399 TECIDOS COMUNS DE LA.					
IMP. RONDONIA. .	00 CEARA. . . .	245	185940		
				245	185940
IMP. T. DO ACRE.	00 PARA	101	40940		
	CEARA. . . .	170	405267		
				271	446207
IMP. AMAZONAS. .	00 CEARA. . . .	575	533687		
	GUANABARA. .	161	154978		
	S. PAULO . .	342	393091		
				1078	1081756
IMP. T.R.BRANCO.	00 CEARA. . . .	102	64204		
				102	64204

COMÉRCIO DE CABOTAGEM

EXPORTAÇÃO POR PRINCIPAIS MERCADORIAS, SEGUNDO AS PROCEDÊNCIAS E DESTINOS - 1961

MERCADORIAS E PROCEDENCIAS		DESTINOS	QUANTIDADE (Kg)	VALOR (Cr$)	TOTAIS (PROCEDENCIAS E MERCADORIAS) QUANTIDADE (Kg)	TOTAIS (PROCEDENCIAS E MERCADORIAS) VALOR (Cr$)
IMP.	PARA. . . . 00	CEARA. . . .	1109	788997		
		GUANABARA. .	1427	1147692		
		S. PAULO . .	981	766332		
					3517	2703021
IMP.	T. DO AMAPA 00	CEARA. . . .	54	74169		
					54	74169
IMP.	ALAGOAS . . 0A	GUANABARA. .	70	114135		
					70	114135
					5337	4669432
7400 73499	TECIDOS COMUNS DE TEXTEIS SINTETICOS E DE OUTRAS MATS. TEXTEIS,COM OU SEM FIOS METALICOS					
IMP.	RONDONIA. . 00	AMAZONAS . .	16548	3572030		
		CEARA. . . .	2658	1946941		
					19206	5518971
IMP.	T. DO ACRE. 00	PARA	333	71471		
		CEARA. . . .	1779	1502767		
		S. PAULO . .	791	651412		
					2903	2225650
IMP.	AMAZONAS. . 00	PARA	2998	553529		
		CEARA. . . .	6481	4754535		
		PERNAMBUCO .	1330	416149		
		GUANABARA. .	185	92292		
		S. PAULO . .	6772	5582102		
					17766	11398607
IMP.	T.R.BRANCO. 00	CEARA. . . .	689	526510		
					689	526510
IMP.	PARA. . . . 00	AMAZONAS . .	14592	2707160		
		CEARA. . . .	3073	2169475		
		GUANABARA. .	663	522467		
		S. PAULO . .	18264	10759417		
					36592	16158519
IMP.	T. DO AMAPA 00	PARA	1000	150176		
		CEARA. . . .	744	701156		
					1744	851332
IMP.	MARANHAO. . 00	AMAZONAS . .	13944	2798620		
					13944	2798620
IMP.	PIAUI . . . 00	AMAZONAS . .	1590	308330		
					1590	308330
IMP.	CEARA . . . 00	AMAZONAS . .	38608	7940440		
		PARA	42782	7618142		
		MARANHAO . .	6520	2881980		
		GUANABARA. .	1	3026		
		S. PAULO . .	1830	440000		
					89741	18883588
IMP.	R.G.DO NORTE 00	AMAZONAS . .	240	55330		
					240	55330
IMP.	PARAIBA . . 00	AMAZONAS . .	33880	7507500		
		S. PAULO . .	13	26324		
					33893	7533824
IMP.	PERNAMBUCO. 00	AMAZONAS . .	109320	23501700		
		PARA	99735	16047799		
		GUANABARA. .	17720	3620980		
					226775	43170479
IMP.	ALAGOAS . . 0E	S. PAULO . .	278	279468		
					278	279468
IMP.	BAHIA . . . 00	PARA	21480	4299705		
		MARANHAO . .	20436	3737914		
		GUANABARA. .	188044	40333506		
		S. PAULO . .	14055	2649350		
					244015	51020475
IMP.	GUANABARA . 0E	PERNAMBUCO .	31367	5709620		
					31367	5709620
IMP.	S. PAULO. . 00	AMAZONAS . .	499	99095		
					499	99095

COMÉRCIO DE CABOTAGEM

EXPORTAÇÃO POR PRINCIPAIS MERCADORIAS, SEGUNDO AS PROCEDÊNCIAS E DESTINOS – 1961

MERCADORIAS E PROCEDENCIAS			DESTINOS	QUANTIDADE (Kg)	VALOR (Cr$)	TOTAIS (PROCEDENCIAS E MERCADORIAS) QUANTIDADE (Kg)	TOTAIS (PROCEDENCIAS E MERCADORIAS) VALOR (Cr$)
IMP.	S. CATARINA	0A	GUANABARA. .	8010	1535930		
						8010	1535930
IMP.	R.G.DO SUL.	0E	PERNAMBUCO .	3271	142826		
			GUANABARA. .	3276	588593		
						6547	731419
IMP.	GOIAS . . .	00	PARA	299	58750		
						299	58750
						736098*	168864517
78451 78459	TECIDOS DE RAION.						
IMP.	RONDONIA. .	00	CEARA. . . .	2658	1946941		
						2658	1946941
IMP.	T. DO ACRE.	DO	CEARA. . . .	1779	1502767		
			S. PAULO . .	791	651412		
						2570	2154179
IMP.	AMAZONAS. .	00	CEARA. . . .	6055	4586392		
			PERNAMBUCO .	230	189574		
			GUANABARA. .	185	92292		
			S. PAULO . .	6479	5275799		
						12949	10144057
IMP.	T.R.BRANCO.	DO	CEARA. . . .	689	526510		
						689	526510
IMP.	PARA. . . .	00	CEARA. . . .	2598	2131475		
			GUANABARA. .	663	522467		
			S. PAULO . .	13724	10271994		
						16985	12925936
IMP.	T. DO AMAPA	00	CEARA. . . .	744	701156		
						744	701156
IMP.	CEARA . . .	0A	GUANABARA. .	1	3026		
						1	3026
IMP.	PARAIBA . .	DE	S. PAULO . .	13	26324		
						13	26324
IMP.	ALAGOAS . .	DE	S. PAULO . .	278	279468		
						278	279468
						36887*	28707597
78700 78799	CORDOALHA E SEMELHS. TUBOS, CORREIAS E OUTROS ARTS. ESPECIAIS DE MATERIAS TEXTEIS. . .						
IMP.	RONDONIA. .	00	AMAZONAS . .	3777	932199		
			PARA	24985	3874444		
			CEARA. . . .	23707	7183062		
			PARAIBA. . .	546	52445		
			GUANABARA. .	2007	534230		
			S. PAULO . .	10	3346		
						55032	12579726
IMP.	T. DO ACRE.	00	AMAZONAS . .	3286	474397		
			PARA	28465	4333650		
			CEARA. . . .	56411	13854681		
			PARAIBA. . .	1350	125469		
			BAHIA. . . .	2630	229340		
			GUANABARA. .	2531	317203		
			S. PAULO . .	1677	502712		
						96350	19837452
IMP.	AMAZONAS. .	00	PARA	80051	22877102		
			CEARA. . . .	225319	62220452		
			PERNAMBUCO .	7487	665319		
			BAHIA. . . .	15693	1420489		
			GUANABARA. .	22406	7609117		
			S. PAULO . .	47736	16413256		
						398692	111205735
IMP.	T.R.BRANCO.	00	AMAZONAS . .	1885	465838		
			PARA	629	64408		
			CEARA. . . .	7609	1932100		
			GUANABARA. .	1275	310572		
			S. PAULO . .	160	70972		
						11558	2843890

COMÉRCIO DE CABOTAGEM

EXPORTAÇÃO POR PRINCIPAIS MERCADORIAS, SEGUNDO AS PROCEDÊNCIAS E DESTINOS — 1961

MERCADORIAS E PROCEDENCIAS		DESTINOS	QUANTIDADE (Kg)	VALOR (Cr$)	TOTAIS (PROCEDENCIAS E MERCADORIAS) QUANTIDADE (Kg)	VALOR (Cr$)
IMP.	PARA. . . .	00 AMAZONAS . .	12	16695		
		MARANHÃO . .	2770	59280		
		CEARA. . . .	524140	9513066		
		PARAIBA. . .	68118	6204172		
		PERNAMBUCO .	25101	2048099		
		BAHIA. . . .	63366	5414756		
		R.OE JANEIRO	56	70435		
		GUANABARA. .	11827	3359289		
		S. PAULO . .	41063	11473545		
		R. G. DO SUL	2119	849207		
					736072	124628544
IMP.	T. DO AMAPA	00 PARA	5087	1075713		
		CEARA. . . .	3150	1087050		
		PARAIBA. . .	4851	45803D		
		GUANABARA. .	4531	1462228		
		S. PAULO . .	446	139298		
					18065	4222319
IMP.	MARANHÃO. .	00 PARA	25280	2615706		
		PARAIBA. . .	70929	6481829		
		PERNAMBUCO .	18219	1578644		
		BAHIA. . . .	25701	2089840		
		GUANABARA. .	23791	2488949		
		S. PAULO . .	3472	353862		
					167392	15575130
IMP.	PIAUI . . .	DA GUANABARA. .	13827	1376367		
		S. PAULO . .	2247	200706		
					16074	1577073
IMP.	CEARA . . .	00 PARA	2141	447330		
		BAHIA. . . .	506	178784		
		GUANABARA. .	14189	1778640		
		S. PAULO . .	12692	1199633		
					29528	3604387
IMP.	R.G.DO NORTE	DO PARA	344	110371		
		GUANABARA. .	3383	730680		
		S. PAULO . .	24886	2778526		
		R. G. DO SUL	67	24555		
					28680	3644132
IMP.	PARAIBA . .	DA GUANABARA. .	988	293562		
		S. PAULO . .	3344	473661		
					4332	767223
IMP.	PERNAMBUCO.	00 PARA	1012	86020		
		GUANABARA. .	8566	1315619		
		S. PAULO . .	47097	6373389		
		R. G. DO SUL	2966	1141486		
					59641	8916514
IMP.	ALAGDAS . .	DE SERGIPE. . .	9041	54410		
		GUANABARA. .	2903	746439		
		S. PAULO . .	1345	355576		
					13289	1156425
IMP.	SERGIPE . .	OA GUANABARA. .	2701	320446		
		S. PAULO . .	1422	512189		
		R. G. DO SUL	970	335770		
					5093	1168405
IMP.	BAHIA . . .	DO PARA	6040	1171950		
		GUANABARA. .	26464	4649245		
		S. PAULO . .	1871	292545		
		R. G. DO SUL	40	15563		
					34415	6129303
IMP.	E. SANTO. .	DA GUANABARA. .	38	8652		
		R. G. DO SUL	30	9300		
					68	17952
IMP.	R.OE JANEIRO	DO CEARA. . . .	20947	2140767		
					20947	2140767
IMP.	GUANABARA .	DO PARA	1195	119756		
		PARAIBA. . .	67936	5697964		
		PERNAMBUCO .	20105	1400940		
		R. G. DO SUL	51955	3762498		
					141191	10981158
IMP.	S. PAULO. .	OA PARAIBA. . .	406576	34477935		
		PERNAMBUCO .	25600	3088840		
		BAHIA. . . .	1007	58708		
					433183	37625403

COMÉRCIO DE CABOTAGEM

EXPORTAÇÃO POR PRINCIPAIS MERCADORIAS, SEGUNDO AS PROCEDÊNCIAS E DESTINOS — 1961

MERCADDRIAS E PRDCEDENCIAS		DESTINOS	QUANTIDADE (Kg)	VALOR (Cr$)	TOTAIS (PROCEDENCIAS E MERCADORIAS) QUANTIDADE (Kg)	TOTAIS (PROCEDENCIAS E MERCADORIAS) VALOR (Cr$)
IMP.	PARANA. . . OA	PARAIBA. . .	7149	628629		
		PERNAMBUCO .	1639	49170		
		GUANABARA. .	161	42150		
					8949	719949
IMP.	S. CATARINA OA	PARAIBA. . .	24041	2069472		
		GUANABARA. .	3177	793839		
					27218	2863311
IMP.	R.G.DO SUL. DO	PARA	1335	510718		
		PERNAMBUCO .	132451	10904193		
		BAHIA. . . .	14568	925390		
		GUANABARA. .	12844	2297011		
					161198	14637312
IMP.	M. GROSSO . DO	AMAZONAS . .	105	80300		
					105	80300
IMP.	GOIAS . . . DO	PARA	791	86032		
		BAHIA. . . .	1050	107025		
					1841	193057
					2468913*	387115547
78731 78739	CORDOALHA, CABOS E MATERIAS TEXTEIS	COROEIS, DE				
IMP.	RONDONIA. . DO	AMAZONAS . .	2014	351499		
		PARA	20130	3120688		
		PARAIBA. . .	546	52445		
		GUANABARA. .	2007	534230		
		S. PAULO . .	10	3346		
					24707	4062208
IMP.	T. DO ACRE. DO	AMAZONAS . .	2071	219844		
		PARA	24503	3096184		
		CEARA. . . .	182	13650		
		PARAIBA. . .	1350	125469		
		BAHIA. . . .	2630	229340		
		GUANABARA. .	2531	317203		
		S. PAULO . .	1677	502712		
					34944	4504402
IMP.	AMAZONAS. . DO	PARA	73840	21005082		
		PERNAMBUCO .	7372	596319		
		BAHIA. . . .	15693	1420489		
		GUANABARA. .	22037	7276309		
		S. PAULO . .	46366	15702936		
					165308	46001135
IMP.	T.R.BRANCO. DO	AMAZONAS . .	1256	213554		
		PARA	629	64408		
		GUANABARA. .	1273	307572		
		S. PAULO . .	160	70972		
					3318	656506
IMP.	PARA. . . . OA	PARAIBA. . .	68118	6204172		
		PERNAMBUCO .	25045	2020599		
		BAHIA. . . .	63366	5414756		
		GUANABARA. .	10329	2352069		
		S. PAULO . .	39304	10908093		
		R. G. DO SUL	2119	849207		
					208281	27748896
IMP.	T. DO AMAPA DO	PARA	4052	488538		
		PARAIBA. . .	4851	458030		
		GUANABARA. .	4359	1368075		
		S. PAULO . .	353	54486		
					13615	2369129
IMP.	MARANHAO. . DO	PARA	25224	2597656		
		PARAIBA. . .	70929	6448129		
		PERNAMBUCO .	18219	1578644		
		BAHIA. . . .	25701	2089940		
		GUANABARA. .	23785	2483499		
		S. PAULO . .	3460	340462		
					167318	15538230
IMP.	PIAUI . . . OA	GUANABARA. .	13764	1349367		
		S. PAULO . .	2247	200706		
					16011	1550073
IMP.	CEARA . . . DO	PARA	2141	447330		
		BAHIA. . . .	506	178784		
		GUANABARA. .	14178	1765290		
		S. PAULO . .	12688	1198457		
					29513	3589861

COMÉRCIO DE CABOTAGEM

IMPORTAÇÃO POR PRINCIPAIS MERCADORIAS, SEGUNDO OS DESTINOS E PROCEDÊNCIAS - 1961

MERCADORIAS E DESTINOS	PROCEDENCIAS	QUANTIDADE (Kg)	VALOR (Cr$)	TOTAIS (DESTINOS E MERCADORIAS) QUANTIDADE (Kg)	TOTAIS (DESTINOS E MERCADORIAS) VALOR (Cr$)
IMP. R.G.DO NORTE	DO PARA	344	110371		
	GUANABARA	3094	537338		
	S. PAULO	24765	2752167		
	R. G. DO SUL	67	24555		
				28290	3424451
IMP. PARAIBA	DA GUANABARA	988	293562		
	S. PAULO	2605	308403		
				3593	601965
IMP. PERNAMBUCO	DO PARA	1012	86020		
	GUANABARA	5032	841525		
	S. PAULO	41206	4775756		
	R. G. DO SUL	2966	1141486		
				50216	6844787
IMP. ALAGOAS	DE SERGIPE	9041	54410		
	GUANABARA	2392	451068		
	S. PAULO	1095	320926		
				12528	826404
IMP. SERGIPE	DA GUANABARA	2632	238946		
	S. PAULO	1100	181260		
				3732	420206
IMP. BAHIA	DO PARA	6040	1171950		
	GUANABARA	26358	4567191		
	S. PAULO	1000	167480		
	R. G. DO SUL	40	15563		
				33438	5922104
IMP. E. SANTO	DA GUANABARA	38	8652		
	R. G. DO SUL	30	9300		
				68	17952
IMP. GUANABARA	DO PARA	1195	119756		
	PARAIBA	67936	5697964		
	PERNAMBUCO	20105	1400940		
	R. G. DO SUL	51955	3762498		
				141191	10981158
IMP. S. PAULO	DA PARAIBA	406576	34477935		
	PERNAMBUCO	25600	3088840		
	BAHIA	1007	58708		
				433183	37625483
IMP. PARANA	DA PARAIBA	7189	628629		
	PERNAMBUCO	1639	49170		
	GUANABARA	121	42150		
				8949	719949
IMP. S. CATARINA	DA PARAIBA	24041	2069472		
	GUANABARA	3010	671826		
				27051	2741298
IMP. R.G.DO SUL	DO PARA	1335	510718		
	PERNAMBUCO	132451	10904193		
	BAHIA	14560	925390		
	GUANABARA	12801	2257675		
				161155	14597976
IMP. GOIAS	OO PARA	791	86032		
	BAHIA	1050	107025		
				1841	193057
				1568250*	190937310*
78746 REDES DE ALGODAO, EXCL.P.PESCAR					
IMP. RONDONIA	DO AMAZONAS	1763	580700		
	PARA	4780	724820		
	CEARA	23707	7183062		
				30250	8488582
IMP. T. DO ACRE	DO AMAZONAS	1215	254553		
	PARA	3948	1236416		
	CEARA	56229	13841031		
				61392	15332000
IMP. AMAZONAS	DO PARA	5121	1822070		
	CEARA	225319	62220452		
	GUANABARA		2052		
				230440	64044574

COMÉRCIO DE CABOTAGEM

EXPORTAÇÃO POR PRINCIPAIS MERCADORIAS, SEGUNDO AS PROCEDÊNCIAS E DESTINOS — 1961

MERCADORIAS E PROCEDENCIAS	DESTINOS	QUANTIDADE (Kg)	VALOR (Cr$)	TOTAIS (PROCEDENCIAS E MERCADORIAS) QUANTIDADE (Kg)	TOTAIS (PROCEDENCIAS E MERCADORIAS) VALOR (Cr$)
IMP. T.R.BRANCO.	00 AMAZONAS . .	629	252284		
	CEARA. . . .	7609	1932100		
				8238	2184384
IMP. PARA. . . .	00 MARANHÃO . .	270	59280		
	CEARA. . . .	524140	95133066		
				524410	95192346
IMP. T. 00 AMAPA	00 PARA	987	521590		
	CEARA. . . .	3150	1087050		
				4137	1608640
IMP. MARANHÃO. .	00 PARA	56	10050		
				56	18050
IMP. R.DE JANEIRO	00 CEARA. . . .	20947	2140767		
				20947	2140767
IMP. M. GROSSO .	00 AMAZONAS . .	105	80300		
				105	80300
				879975*	189089643*
78800 78899 ARTS. DE MATS.TEXTEIS P.USO DOMÉSTICO.					
IMP. RONDONIA. .	00 AMAZONAS . .	326	192700		
	PARA	553	169430		
	CEARA. . . .	5458	1999389		
				6337	2361519
IMP. T. 00 ACRE.	00 AMAZONAS . .	1098	569423		
	PARA	2300	777965		
	CEARA. . . .	7769	3073526		
	GUANABARA. .	1132	360594		
	S. PAULO . .	974	421309		
				13273	5222817
IMP. AMAZONAS. .	00 PARA	890	461263		
	CEARA. . . .	20848	8706762		
	PERNAMBUCO .	13469	3166271		
	GUANABARA. .	11638	6792670		
	S. PAULO . .	19062	7999533		
				65907	27126499
IMP. T.R.BRANCO.	00 AMAZONAS . .	635	127915		
	PARA	465	167950		
	CEARA. . . .	2039	780244		
	GUANABARA. .	1	320		
	S. PAULO . .	334	171750		
				3474	1248179
IMP. PARA. . . .	00 CEARA. . . .	8548	2798097		
	PERNAMBUCO .	55142	14304070		
	BAHIA. . . .	559	212520		
	GUANABARA. .	8740	5290631		
	S. PAULO . .	34994	13252965		
				107983	35858283
IMP. T. 00 AMAPA	00 PARA	403	163279		
	CEARA. . . .	1377	546535		
	GUANABARA. .	911	619940		
				2691	1329754
IMP. MARANHÃO. .	OE S. PAULO . .	1779	377735		
				1779	377735
IMP. CEARA . . .	OA GUANABARA. .	13	7120		
	S. PAULO . .	8869	1539030		
				8882	1546150
IMP. R.G.DO NORTE	OA GUANABARA. .	346	119966		
	S. PAULO . .	155	10716		
				501	130682
IMP. PARAIBA . .	OA GUANABARA. .	21	13280		
				21	13280
IMP. PERNAMBUCO.	OA GUANABARA. .	86	57500		
	S. PAULO . .	4346	1399613		
				4432	1457113
IMP. ALAGOAS . .	OA GUANABARA. .	52	58520		
	S. PAULO . .	236	98271		
				288	156791

COMÉRCIO DE CABOTAGEM

IMPORTAÇÃO POR PRINCIPAIS MERCADORIAS, SEGUNDO OS DESTINOS E PROCEDÊNCIAS - 1961

MERCADORIAS E DESTINOS	PROCEDENCIAS	QUANTIDADE (Kg)	VALOR (Cr$)	TOTAIS (DESTINOS E MERCADORIAS) QUANTIDADE (Kg)	TOTAIS (DESTINOS E MERCADORIAS) VALOR (Cr$)
IMP. SERGIPE . .	0A GUANABARA. .	41	32379		
				41	32379
IMP. BAHIA . . .	0A GUANABARA. .	2441	1361259		
				2441	1361259
IMP. GUANABARA .	0D CEARA. . . .	80	20000		
	PERNAMBUCO .	1061	411092		
				1141	431092
IMP. R.G.DO SUL.	0E PERNAMBUCO .	4114	1044928		
	GUANABARA. .	30	13585		
				4144	1058513
IMP. GOIAS . . .	0O PARA	80	30690		
				80	30690
				223415*	79742735*
79941 BACOS DE ALGODAD.					
IMP. RONDONIA. .	0O AMAZONAS . .	600	50000		
	GUANABARA. .	728	36000		
				1328	86000
IMP. T. DO ACRE.	0D AMAZONAS . .	410	83824		
	PARA	120	11000		
				530	94824
IMP. AMAZONAS. .	0O PARA	3900	1410000		
	PERNAMBUCO .	62	15000		
	GUANABARA. .	182	57200		
				4144	1482200
IMP. PARA. . . .	0D AMAZONAS . .	58	1000		
	MARANHAO . .	2808	740480		
	CEARA. . . .	8472	3171240		
	PERNAMBUCO .	3884	1185884		
	BAHIA. . . .	23864	5712720		
	GUANABARA. .	1386	473200		
	S. PAULO . .	63790	17481880		
				104262	28766404
IMP. T. DO AMAPA	0A GUANABARA. .	61	52603		
				61	52603
IMP. MARANHAO. .	0D PARA	1560	567572		
	CEARA. . . .	412	122720		
				1972	690292
IMP. PIAUI . . .	0E PERNAMBUCO .	94	33020		
				94	33020
IMP. CEARA . . .	0O PARA	3470	1105000		
	PARAIBA. . . .	400	111712		
	PERNAMBUCO .	4720	1461200		
	SERGIPE. . .	1592	375440		
	BAHIA. . . .	6637	1784494		
	GUANABARA. .	4140	1357200		
				20959	6195046
IMP. R.G.DO NORTE	0O PARA	26205	8528577		
	PERNAMBUCO .	5250	1435200		
	GUANABARA. .	101615	28210701		
	S. PAULO . .	15517	2897280		
				148587	41071758
IMP. PARAIBA . .	DE SERGIPE. . .	1862	525044		
	GUANABARA. .	66512	21721405		
				68374	22246449
IMP. PERNAMBUCO.	DE SERGIPE. . .	4445	956800		
	BAHIA. . . .	13900	3900000		
	GUANABARA. .	15889	3888040		
	S. PAULO . .	34873	8206330		
				69107	16951170
IMP. ALAGOAS . .	0E SERGIPE. . .	52463	14688549		
	GUANABARA. .	63386	17477430		
				115849	32165979
IMP. SERGIPE . .	0A BAHIA. . . .	4937	1210000		
	GUANABARA. .	12257	3831333		
				17194	5041333

COMÉRCIO DE CABOTAGEM

EXPORTAÇÃO POR PRINCIPAIS MERCADORIAS, SEGUNDO AS PROCEDÊNCIAS E DESTINOS — 1961

MERCADORIAS E PROCEDENCIAS	DESTINOS	QUANTIDADE (Kg)	VALOR (Cr$)	TOTAIS (PROCEDENCIAS E MERCADORIAS) QUANTIDADE (Kg)	TOTAIS (PROCEDENCIAS E MERCADORIAS) VALOR (Cr$)
IMP. BAHIA . . .	DA GUANABARA. .	106771	34197949		
				106771	34197949
IMP. E. SANTO. .	DA GUANABARA. .	1600	500000		
				1600	500000
IMP. R.DE JANEIRO	DE S. CATARINA.	3190	1040000		
				3190	1040000
IMP. GUANABARA .	DE PERNAMBUCO .	15010	4459960		
	SERGIPE. . .	4002	928200		
	S. CATARINA.	8574	2630160		
				27586	8018320
IMP. S. PAULO. .	DE PERNAMBUCO .	1140	320000		
				1140	320000
IMP. PARANA. . .	DA GUANARARA. .	28210	9807090		
				28210	9807090
IMP. S. CATARINA	DE PERNAMRUCO .	765	233792		
	GUANABARA. .	14399	4334120		
				15164	4567912
IMP. R.G.DO SUL.	DO PARA	5690	1910000		
	PARAIRA. . .	13773	4040770		
	PERNAMBUCO .	46866	15742735		
	GUANABARA. .	279736	83179558		
	S. PAULO . .	29212	8982800		
				368277	113855863
				1104399*	327184212*
78942 SACOS DE JUTA					
IMP. RONDONIA. .	DO AMAZONAS . .	90055	15811308		
	PARA	5964	1036300		
				96019	16847608
IMP. T. DO ACRE.	DO AMAZONAS . .	14456	2594918		
	PARA	14938	2768550		
				29394	5363368
IMP. AMAZONAS. .	DO PARA	1560	540000		
	PERNAMBUCO .	80	10200		
				1640	550200
IMP. T.R.BRANCO.	DO AMAZONAS . .	860	84998		
	PARA	900	147300		
				1760	232298
IMP. PARA. . . .	DO AMAZONAS . .	194628	36913457		
	MARANHÃO . .	2917	579560		
	S. PAULO . .	5835	420300		
				203380	37913317
IMP. T. DO AMAPA	DO PARA	800	153192		
	GUANABARA. .	783	146130		
				1583	299322
IMP. MARANHÃO. .	DO AMAZONAS . .	305931	59104524		
	PARA	4232	820800		
	PERNAMBUCO .	1130	78000		
	GUANABARA. .	1200	40000		
				312493	60043324
IMP. PIAUI . . .	DO AMAZONAS . .	14400	2935608		
	PERNAMBUCO .	17250	3458364		
				31650	6393972
IMP. CEARA . . .	DO AMAZONAS . .	231328	40505860		
	PARA	23231	3826600		
	MARANHÃO . .	1032	237265		
	PERNAMBUCO .	1440	200000		
	GUANABARA. .	2140	120000		
	S. PAULO . .	21594	4274040		
				280765	49163765
IMP. R.G.DO NORTE	DO AMAZONAS . .	3682	2144608		
	PARA	1054	195400		
	PERNAMBUCO .	5280	1539200		
	GUANABARA. .	17843	1918750		
				27859	5797958
IMP. PARAIBA . .	DO AMAZONAS . .	792	128232		
	S. PAULO . .	37263	3650229		
				38055	3778461

IMPORTAÇÃO POR PRINCIPAIS MERCADORIAS, SEGUNDO OS DESTINOS E PROCEDÊNCIAS - 1961

MERCADORIAS E DESTINOS		PROCEDÊNCIAS	QUANTIDADE (Kg)	VALOR (Cr$)	TOTAIS (DESTINOS E MERCADORIAS) QUANTIDADE (Kg)	VALOR (Cr$)
IMP.	PERNAMBUCO.	DO AMAZONAS . .	515500	101991032		
		PARA	5525	897600		
		E. SANTO . .	76050	14820000		
		GUANABARA. .	267090	51244016		
		R. G. DO SUL	14518	2903840		
					8786R3	171R56498
IMP.	ALAGOAS . .	DO PARA	13344	2256300		
		GUANABARA. .	386714	79904856		
		S. PAULO . .	180720	27072240		
					580778	109233396
IMP.	SERGIPE . .	DO PARA	2712	469404		
		GUANABARA. .	17508	3101592		
					20220	3570996
IMP.	BAHIA . . .	DO AMAZONAS . .	14800	2152800		
		PARA	8676	1469600		
		GUANABARA. .	561513	102790390		
		S. PAULO . .	33725	6177280		
					618714	112590070
IMP.	E. SANTO. .	DE PERNAMBUCO .	21890	3754868		
					21R90	375486R
IMP.	GUANABARA .	DO AMAZONAS . .	99300	947840400		
		PERNAMBUCO .	12580	1922308		
		R. G. DO SUL	10510	2102080		
					122390	951R64788
IMP.	S. PAULO. .	DO AMAZONAS . .	665134	85666440		
		PERNAMBUCO .	357210	59634632		
					1022344	145301072
IMP.	PARANA. . .	DO AMAZONAS . .	652840	124316640		
		PERNAMBUCO .	62670	10570352		
					715510	134R86992
IMP.	S. CATARINA	DE PERNAMBUCO .	5610	1102504		
		GUANABARA. .	37100	7591656		
		PARANA . . .	100	14000		
					42R10	870R160
IMP.	R.G.DO SUL.	DO AMAZONAS . .	236500	42160944		
		PARA	116109	18232200		
		MARANHÃO . .	21400	3999600		
		PERNAMBUCO .	118638	20692227		
		BAHIA. . . .	3700	256564		
		GUANABARA. .	260523	44530590		
		S. PAULO . .	7440	1245360		
					764310	131117435
					5812247*	1959267908*
S0000 S0999 APARS.E MATERIAL PARA INSTALAÇOES SANITARIAS, DE AQUECIMENTO E ILUMINAÇÃO . . .						
IMP.	RONDONIA. .	DO AMAZONAS . .	37R9	979747		
		PARA	2250	515807		
		GUANABARA. .	2229	308680		
		S. PAULO . .	6009	414839		
					14277	2219073
IMP.	T. DO ACRE.	DO AMAZONAS . .	532	137097		
		PARA	5096	1016230		
		GUANABARA. .	4262	1280836		
		S. PAULO . .	2731	281810		
					12621	2715973
IMP.	AMAZONAS. .	DO PARA	3714	1045469		
		CEARA. . . .	1354	205518		
		PERNAMBUCO .	275	129850		
		GUANABARA. .	44150	11043593		
		S. PAULO . .	95997	12945055		
					145490	25369485
IMP.	T.R.BRANCO.	DO AMAZONAS . .	671	124630		
		PARA	165	39161		
		GUANABARA. .	108	30392		
		S. PAULO . .	994	78775		
					193R	272958
IMP.	PARA. . . .	DO AMAZONAS . .	499	161444		
		CEARA. . . .	13457	1592708		
		PERNAMBUCO .	3820	1513322		
		GUANABARA. .	91749	15939558		
		S. PAULO . .	254263	41007525		
					363788	60214557

COMÉRCIO DE CABOTAGEM

EXPORTAÇÃO POR PRINCIPAIS MERCADORIAS, SEGUNDO AS PROCEDÊNCIAS E DESTINOS — 1961

MERCADORIAS E PROCEDÊNCIAS		DESTINOS	QUANTIDADE (Kg)	VALOR (Cr$)	TOTAIS (PROCEDÊNCIAS E MERCADORIAS) QUANTIDADE (Kg)	TOTAIS (PROCEDÊNCIAS E MERCADORIAS) VALOR (Cr$)
IMP.	T. DO AMAPA	DO PARA	2887	1179867		
		GUANABARA. .	6684	1146987		
		S. PAULO . .	2252	164276		
					11823	2491130
IMP.	MARANHAO. .	DO PARA	246	47600		
		PERNAMBUCO .	1000	55115		
		GUANABARA. .	10222	1419240		
		S. PAULO . .	43891	2885400		
					55359	4407355
IMP.	PIAUI . . .	DA GUANABARA. .	6338	1496273		
		S. PAULO . .	17661	1161273		
					23999	2657546
IMP.	CEARA . . .	DA GUANABARA. .	34075	8169837		
		S. PAULO . .	97806	5840419		
					131881	14010256
IMP.	R.G.DO NORTE	DA GUANABARA. .	6794	1438919		
		S. PAULO . .	69130	4657022		
					75924	6095941
IMP.	PARAIBA . .	DA GUANABARA. .	10589	2161670		
		S. PAULO . .	103424	6174003		
		S. CATARINA.	3672	279245		
					117685	8614918
IMP.	PERNAMBUCO.	DO PARA	100	16029		
		GUANABARA. .	37457	9161034		
		S. PAULO . .	284365	20784417		
		S. CATARINA.	39947	2773933		
		R. G. DO SUL	102	22203		
					361971	32757616
IMP.	ALAGOAS . .	DA GUANABARA. .	9359	2523524		
		S. PAULO . .	41415	2552943		
		S. CATARINA.	6195	477874		
					56969	5554341
IMP.	SERGIPE . .	DA GUANABARA. .	11360	1993894		
		S. PAULO . .	65781	3723511		
					77141	5717405
IMP.	BAHIA . . .	DA GUANABARA. .	34742	5675430		
		S. PAULO . .	48027	2937920		
		S. CATARINA.	20602	1756457		
					103371	10369807
IMP.	S. CATARINA	DA GUANABARA. .	107	65106		
					107	65106
IMP.	R.G.DO SUL.	DE S. PAULO . .	1071	53395		
					1071	53395
IMP.	GOIAS . . .	DO PARA	92	265927		
					92	265927
					1555507*	1H3852789
81200	MOVEIS DE MADEIRA E ACESS. . .					
IMP.	RONDONIA. .	DO AMAZONAS . .	4408	896396		
		PARA	3264	803700		
		GUANABARA. .	3000	532000		
		S. PAULO . .	1415	116465		
					12087	2348561
IMP.	T. DO ACRE.	DO AMAZONAS . .	915	121300		
		PARA	5862	1314147		
		GUANABARA. .	51	19347		
		S. PAULO . .	480	110160		
					7308	1564954
IMP.	AMAZONAS. .	DO PARA	2525	506486		
		CEARA	70	22200		
		PERNAMBUCO .	16	500		
		GUANABARA. .	107131	13679739		
		S. PAULO . .	158691	21752086		
		R. G. DO SUL	8854	1997718		
					277286	37958725
IMP.	T.R.BRANCO.	DE S. PAULO . .	4409	705162		
					4409	705162

COMÉRCIO DE CABOTAGEM

IMPORTAÇÃO POR PRINCIPAIS MERCADORIAS, SEGUNDO OS DESTINOS E PROCEDÊNCIAS - 1961

MERCADORIAS E DESTINOS		PROCEDENCIAS	QUANTIDADE (Kg)	VALOR (Cr$)	TOTAIS (DESTINOS E MERCADORIAS) QUANTIDADE (Kg)	TOTAIS (DESTINOS E MERCADORIAS) VALOR (Cr$)
IMP.	PARA. . . .	DO AMAZONAS . .	3065	67150		
		CEARA. . . .	501	55000		
		R.DE JANEIRO	255	81000		
		GUANABARA. .	251394	31158422		
		S. PAULO . .	287501	47526396		
		R. G. DO SUL	59053	15021558		
					601769	93909526
IMP.	T. DO AMAPA	DO PARA	9019	2012180		
		GUANABARA. .	32104	3319509		
		S. PAULO . .	1933	329307		
					43056	5660996
IMP.	MARANHÃO. .	DA GUANABARA. .	166072	21030534		
		S. PAULO . .	23425	4386684		
		R. G. DO SUL	7683	2074596		
					197180	27491814
IMP.	PIAUI . . .	DA GUANABARA. .	34957	5090193		
		S. PAULO . .	7891	1024323		
					42848	6114516
IMP.	CEARA . . .	DO AMAZONAS . .	50	10000		
		GUANABARA. .	130182	12786015		
		S. PAULO . .	94430	5700886		
		PARANA . . .	990	85472		
		S. CATARINA.	29287	2794740		
		R. G. DO SUL	1173	255789		
					256112	21632902
IMP.	R.G.DO NORTE	DA GUANABARA. .	11581	1560330		
		S. PAULO . .	65906	10409120		
		S. CATARINA.	4200	615012		
		R. G. DO SUL	5858	1941394		
					87545	14525856
IMP.	PARAIBA . .	DA GUANABARA. .	4153	507030		
		S. PAULO . .	2006	206452		
		PARANA . . .	4784	577928		
		S. CATARINA.	13518	1386728		
		R. G. DO SUL	5039	1070748		
					29500	3748886
IMP.	PERNAMBUCO.	DE M. GERAIS. .	505	31500		
		GUANABARA. .	204914	14478597		
		S. PAULO . .	717498	83901211		
		PARANA . . .	152519	16573364		
		S. CATARINA.	253887	27579393		
		R. G. DO SUL	100445	27024611		
					1429768	169588676
IMP.	ALAGOAS . .	DE SERGIPE. . .	200	45580		
		GUANABARA. .	128518	9857400		
		S. PAULO . .	149105	11950674		
		PARANA . . .	1914	194602		
		S. CATARINA.	3936	492216		
		R. G. DO SUL	8603	2524036		
					292276	25064508
IMP.	SERGIPE . .	DA GUANABARA. .	63501	4171644		
		S. PAULO . .	37979	4999553		
		PARANA . . .	93	13740		
		R. G. DO SUL	10212	3370614		
					111785	12555551
IMP.	BAHIA . . .	DE M. GERAIS. .	2480	148300		
		GUANABARA. .	182711	12169940		
		S. PAULO . .	306046	21593549		
		PARANA . . .	340270	25558479		
		S. CATARINA.	36069	3273976		
		R. G. DO SUL	14893	2784546		
					882469	65528790
IMP.	GUANABARA .	DE S. CATARINA.	182026	14422849		
					182026	14422849
IMP.	S. CATARINA	DA GUANABARA. .	725	55000		
					725	55000
IMP.	R.G.DO SUL.	DA GUANABARA. .	735	49100		
					735	49100
					4458884*	502926376*

COMÉRCIO DE CABOTAGEM

EXPORTAÇÃO POR PRINCIPAIS MERCADORIAS, SEGUNDO AS PROCEDÊNCIAS E DESTINOS – 1961

MERCADORIAS E PROCEDENCIAS		DESTINOS	QUANTIDADE (Kg)	VALOR (Cr$)	TOTAIS (PROCEDENCIAS E MERCADORIAS) QUANTIDADE (Kg)	TOTAIS (PROCEDENCIAS E MERCADORIAS) VALOR (Cr$)
83000 83999 EXCL.OIV. 8.35 ROUPA FEITA. . .						
IMP.	RONDONIA. .	DO AMAZONAS . .	87	156539		
		PARA	2050	906550		
		CEARA. . . .	88	28598		
		S. PAULO . .	6	8554		
					2231	1100241
IMP.	T. DO ACRE.	DO AMAZONAS . .	860	912580		
		PARA	267	237668		
		CEARA. . . .	399	212448		
		GUANABARA. .	68	38449		
		S. PAULO . .	83	27633		
					1617	1428778
IMP.	AMAZONAS. .	DO PARA	1408	540228		
		CEARA. . . .	408	237248		
		PERNAMBUCO .	115	77400		
		GUANABARA. .	12091	8074367		
		S. PAULO . .	9196	5011397		
					23218	13940640
IMP.	T.R.BRANCO.	DO AMAZONAS . .	450	419966		
		CEARA. . . .	184	66854		
		S. PAULO . .	6	10600		
					640	497420
IMP.	PARA. . . .	DO CEARA. . . .	279	155443		
		PERNAMBUCO .	180	50000		
		GUANABARA. .	13854	4983367		
		S. PAULO . .	4726	3756477		
					19039	8947287
IMP.	T. DO AMAPA	DO PARA	3	2500		
		CEARA. . . .	169	102202		
		GUANABARA. .	1317	1836006		
		S. PAULO . .	23	21231		
					1512	1961939
IMP.	MARANHAO. .	DO PARA	1	930		
		GUANABARA. .	259	195181		
					260	196111
IMP.	CEARA . . .	DA GUANABARA. .	85	165130		
					85	165130
IMP.	R.G.DO NORTE	DA GUANABARA. .	830	526604		
		S. PAULO . .	375	433425		
					1205	960029
IMP.	PARAIBA . .	DA GUANABARA. .	58	17231		
		S. PAULO . .	68	63620		
					126	80851
IMP.	PERNAMBUCO.	DA GUANABARA. .	111	199657		
		PARANA . . .	745	106977		
		S. CATARINA.	3	3000		
					859	309634
IMP.	ALAGOAS . .	DA GUANABARA. .	28	50400		
		S. PAULO . .	12	24288		
					40	74688
IMP.	SERGIPE . .	DA GUANABARA. .	113	89143		
					113	89143
IMP.	BAHIA . . .	DA GUANABARA. .	8344	10783506		
		R. G. DO SUL	2686	1895446		
					11030	12678952
IMP.	E. SANTO. .	DA GUANABARA. .	17	22468		
					17	22468
IMP.	GUANABARA .	DE PERNAMBUCO .	140	93990		
					140	93990
IMP.	S. CATARINA	DA GUANABARA. .	871	694265		
					871	694265
					63003*	43241566

COMÉRCIO DE CABOTAGEM

IMPORTAÇÃO POR PRINCIPAIS MERCADORIAS, SEGUNDO OS DESTINOS E PROCEDÊNCIAS - 1961

MERCADORIAS E DESTINOS	PROCEDENCIAS	QUANTIDADE (Kg)	VALOR (Cr$)	TOTAIS (DESTINOS E MERCADORIAS) QUANTIDADE (Kg)	TOTAIS (DESTINOS E MERCADORIAS) VALOR (Cr$)
3500 83599 CHAPEUS, BONES E SEMELHS.					
IMP. RONDONIA. . DO	AMAZONAS . .	258	153060		
	PARA	594	136080		
	CEARA. . . .	3289	515000		
	S. PAULO . .	50	173873		
				4191	978013
IMP. T. DO ACRE. DO	AMAZONAS . .	145	49998		
	PARA	758	207312		
	S. PAULO . .	92	335252		
				995	592562
IMP. AMAZONAS. . DO	PARA	2431	437200		
	CEARA. . . .	52994	12088735		
	PERNAMBUCO .	100	25680		
	GUANABARA. .	58	101458		
	S. PAULO . .	347	1094437		
				55930	13747510
IMP. T.R.BRANCO. DO	AMAZONAS . .	676	193742		
	GUANABARA. .	16	15960		
	S. PAULO . .	92	44000		
				784	253702
IMP. PARA. . . . DO	CEARA. . . .	391705	16486553		
	PERNAMBUCO .	210	51360		
	GUANABARA. .	60	198000		
	S. PAULO . .	658	1473835		
				392633	18151748
IMP. T. DO AMAPA DO	PARA	1128	329350		
	CEARA. . . .	200	41000		
	GUANABARA. .	542	916430		
	B. PAULO . .	49	93781		
				1919	1380501
IMP. MARANHAO. . DO	PARA	62	11700		
	GUANABARA. .	10	5080		
				72	16780
IMP. R.G.DO NORTE DE	S. PAULO . .	1	1915		
				1	1915
IMP. PARAIBA . . DE	S. PAULO . .	1	1915		
				1	1915
IMP. PERNAMBUCO. DE	S. CATARINA.	852	291094		
				852	291094
IMP. ALAGOAS . . DA	GUANABARA. .	15	12712		
				15	12712
IMP. BAHIA . . . DA	GUANABARA. .	440	489680		
				440	489680
IMP. B. PAULO. . DO	CEARA. . . .	2800	348000		
				2800	348000
IMP. R.G.DO SUL. DO	CEARA. . . .	290	138000		
				290	138000
				460923*	36404132*
4000 84999 CALCADOS.					
IMP. RONDONIA. . DO	AMAZONAS . .	480	284254		
	PARA	10285	4136578		
	CEARA. . . .	650	80000		
	GUANABARA. .	617	599067		
	S. PAULO . .	95	51274		
				12127	5153173
IMP. T. DO ACRE. DO	AMAZONAS . .	1820	525414		
	PARA	8943	3997688		
	CEARA. . . .	4900	1142149		
	GUANABARA. .	907	793194		
	S. PAULO . .	2349	1407428		
				18919	7865873
IMP. AMAZONAS. . DO	PARA	19472	7340435		
	CEARA. . . .	13593	2270600		
	PERNAMBUCO .	2490	936505		

COMÉRCIO DE CABOTAGEM

EXPORTAÇÃO POR PRINCIPAIS MERCADORIAS, SEGUNDO AS PROCEDÊNCIAS E DESTINOS – 1961

MERCADORIAS E PROCEDÊNCIAS	DESTINOS	QUANTIDADE (Kg)	VALOR (Cr$)	TOTAIS (PROCEDÊNCIAS E MERCADORIAS) QUANTIDADE (Kg)	VALOR (Cr$)
IMP. AMAZONAS. .	DA GUANABARA. .	13684	10455033		
	S. PAULO . .	40663	15817791	89902	36820364
IMP. T.R.BRANCO.	DO PARA	186	74400	186	74400
IMP. PARA. . . .	DO CEARA. . . .	11725	2203005		
	PERNAMBOCO .	714	109200		
	GUANABARA. .	7142	3838199		
	S. PAULO . .	28712	13564578		
	R. G. DO SOL	810	364912	49103	20079894
IMP. T. DO AMAPA	DO PARA	1635	899532		
	GUANABARA. .	1650	1139280		
	S. PAULO . .	211	62720	3496	2101532
IMP. MARANHAO. .	DA GUANABARA. .	312	61608	312	61608
IMP. CEARA . . .	DA GUANABARA. .	1	4032	1	4032
IMP. R.G.DO NORTE	DA GUANABARA. .	121	24000		
	S. PAULO . .	561	198616	682	222616
IMP. PERNAMBUCO.	DA GUANABARA. .	72	30688		
	S. PAULO . .	2	300	74	30988
IMP. ALAGOAS . .	DE SERGIPE. . .	36	15050	36	15050
IMP. SERGIPE . .	DA GUANABARA. .	341	68800	341	68800
IMP. BAHIA . . .	DA GUANABARA. .	322	275040		
	S. PAULO . .	4	2354	326	277394
IMP. S. CATARINA	DA GUANABARA. .	314	126608	314	126608
IMP. R.G.DO SUL.	DE S. PAULO . .	110	30800	110	30800
				175929*	72933132*
S[illegible] . . . [illegible]					
IMP. [illegible] . .	DO AMAZONAS . .	888	362706		
	PARA	368	99970		
	GUANABARA. .	994	559500		
	S. PAULO . .	664	513393	2914	1535569
IMP. T. DO [illegible] SE.	DO AMAZONAS . .	421	94540		
	CEARA. . . .	222	39750		
	GUANABARA. .	155	55620		
	S. PAULO . .	732	603204	1530	793114
IMP. AMAZONAS. .	DO PARA	2676	684953		
	CEARA. . . .	1435	147400		
	PERNAMBUCO .	5612	1597572		
	GUANABARA. .	46948	15962966		
	S. PAULO . .	18010	11445020	74681	29837911
IMP. T.R.BRANCO.	DA GUANAOARA. .	101	24940	101	24940
IMP. PARA. . . .	DO AMAZONAS .	315	126500		
	CEARA. . . .	120	36071		
	PERNAMBUCO .	3732	671234		
	BAHIA. . . .	394	[illegible]4929		
	GUANABARA. .	210002	[illegible]172		
	S. PAULO . .	1576[illegible]	[illegible]34248		
	R. G. DO SUL	46	100	373038	97643854

COMÉRCIO DE CABOTAGEM

IMPORTAÇÃO POR PRINCIPAIS MERCADORIAS, SEGUNDO OS DESTINOS E PROCEDÊNCIAS - 1961

MERCADORIAS E DESTINOS			PROCEDENCIAS	QUANTIOAOE (Kg)	VALOR (Cr$)	TOTAIS (OESTINOS E MERCAOORIAS) QUANTIDAOE (Kg)	VALOR (Cr$)
IMP.	T. 00 AMAPA	00	PARA	618	287510		
			GUANABARA. .	18872	3782655		
			S. PAULO . .	645	428267		
						20135	4498432
IMP.	MARANHÃO. .	00	PARA	5109	1504125		
			PERNAMBUCO .	222	69998		
			GUANABARA. .	10191	1891399		
			S. PAULO . .	4086	1309670		
			R. G. DO SUL	4	900		
						19612	4776092
IMP.	PIAUI . . .	0A	GUANABARA. .	1970	632016		
			S. PAULO . .	102	32898		
						2072	664914
IMP.	CEARA . . .	00	PARA	46	3600		
			BAHIA. . . .	1200	385000		
			GUANABARA. .	49291	9103263		
			S. PAULO . .	151899	17987652		
			PARANA . . .	21360	3765012		
			S. CATARINA.	2360	638559		
						226156	31BB30B6
IMP.	R.G.DO NORTE	0A	GUANABARA. .	3199	895955		
			B. PAULO . .	1703	475281		
			R. G. 00 BUL	4	1200		
						4906	1372436
IMP.	PARAIBA . .	0A	GUANABARA. .	1527	BB4353		
			S. PAULO . .	3141	900270		
			S. CATARINA.	677	239883		
			R. G. 00 BUL	8	1300		
						5353	2025R06
IMP.	PERNAMBUCO.	0A	GUANABARA. .	288534	49829283		
			S. PAULO . .	240758	40241091		
			PARANA . . .	21965	5151806		
			S. CATARINA.	117350	21645008		
			R. G. 00 SUL	20381	7980228		
						688988	124B47416
IMP.	ALAGOAS . .	0A	GUANABARA. .	3045	1352698		
			S. PAULO . .	394	110474		
						3439	1463172
IMP.	SERGIPE . .	0A	GUANABARA. .	1039	411389		
			S. PAULO . .	1384	381781		
						2423	793170
IMP.	BAHIA . . .	0E	PERNAMBUCO .	375	127200		
			GUANABARA. .	170509	29604519		
			S. PAULO . .	B7414	5678884		
			PARANA . . .	22199	4574425		
			B. CATARINA.	14507	2770296		
			R. G. 00 SUL	7628	1837515		
						302632	44592839
IMP.	GUANABARA .	0E	PERNAMBUCO .	169	65000		
			BAHIA. . . .	40	20000		
			S. CATARINA.	14	600		
			R. G. 00 BUL	65	5000		
						288	90600
IMP.	S. PAULO. .	00	AMAZONAS . .	10	1000		
			PERNAMBUCO .	177	42900		
			BAHIA. . . .	3530	362565		
			GUANABARA. .	2154	929385		
			R. G. 00 BUL	3	1000		
						5874	1336R50
IMP.	S. CATARINA	DA	GUANABARA. .	2176	631701		
						2176	631701
IMP.	R.G.00 SUL.	0E	PERNAMBUCO .	7082	1519883		
			BAHIA. . . .	420	62474		
			GUANABARA. .	148653	22950586		
			S. PAULO . .	874	472164		
						157029	25005107
						1893347*	373817009
B960S VELAS OE ESTEARINA.							
IMP.	RONOONIA. .	00	AMAZONAS . .	7460	525470		
			PARA	927	114400		

COMÉRCIO DE CABOTAGEM

EXPORTAÇÃO POR PRINCIPAIS MERCADORIAS, SEGUNDO AS PROCEDÊNCIAS E DESTINOS – 1961

MERCADORIAS E PROCEDÊNCIAS		DESTINOS	QUANTIDADE (Kg)	VALOR (Cr$)	TOTAIS (PROCEDÊNCIAS E MERCADORIAS) QUANTIDADE (Kg)	TOTAIS (PROCEDÊNCIAS E MERCADORIAS) VALOR (Cr$)
IMP.	RONDONIA. .	DA GUANABARA. .	13701	1929247		
					22088	2569117
IMP.	T. DO ACRE.	DO AMAZONAS . .	5565	666877		
		PARA	5624	664030		
		GUANABARA. .	12803	1775203		
		S. PAULO . .	60	8500		
					24052	3114610
IMP.	AMAZONAS. .	DO PARA	250	36000		
		GUANABARA. .	211677	26358577		
		S. PAULO . .	1991	223707		
		S. CATARINA.	7231	883613		
					221149	27501897
IMP.	T.R.BRANCO.	DO AMAZONAS . .	2385	282990		
		GUANABARA. .	1542	195650		
					3927	478640
IMP.	PARA. . . .	DA GUANABARA. .	57956	6669756		
		S. PAULO . .	1601	175702		
		S. CATARINA.	1660	186838		
					61217	7032296
IMP.	T. DO AMAPA	DO PARA	218	23900		
					218	23900
IMP.	MARANHÃO. .	DA GUANABARA. .	169386	19392350		
		S. PAULO . .	3700	393260		
		S. CATARINA.	8320	1119360		
					181406	20904970
IMP.	PIAUI . . .	DA GUANABARA. .	49939	5786682		
		S. PAULO . .	2210	201930		
					52149	5988612
IMP.	CEARA . . .	DA GUANABARA. .	8801	1007166		
		S. PAULO . .	2354	317788		
		S. CATARINA.	2265	379056		
					13420	1704010
IMP.	R.G.DO NORTE	DA GUANABARA. .	18060	1967451		
		S. PAULO . .	158	17516		
		S. CATARINA.	28501	3314722		
					46719	5299689
IMP.	PARAIBA . .	DA GUANABARA. .	2501	258661		
		S. CATARINA.	34713	3790598		
					37214	4049259
IMP.	PERNAMBUCO.	DA BAHIA. . . .	1869	202269		
		GUANABARA. .	97369	10770655		
		S. PAULO . .	2820	376939		
		S. CATARINA.	43831	5249490		
					145889	16599353
IMP.	ALAGOAS . .	DA BAHIA. . . .	168	19123		
		GUANABARA. .	4433	491793		
		S. PAULO . .	7023	826482		
		S. CATARINA.	33595	3763570		
					45219	5100968
IMP.	SERGIPE . .	DA GUANABARA. .	39473	4686460		
					39473	4686460
IMP.	BAHIA . . .	DA GUANABARA. .	139458	16295529		
		S. PAULO . .	9352	1274985		
		S. CATARINA.	348791	41910376		
		R. G. DO SUL	200	18864		
					497801	59499754
IMP.	GUANABARA .	DE S. CATARINA.	361904	44173627		
					361904	44173627
IMP.	S. CATARINA	DA GUANABARA. .	22	2544		
					22	2544
IMP.	R.G.DO SUL.	DA GUANABARA. .	34	4028		
					34	4028
IMP.	GOIAS . . .	DO PARA	6	1500		
					6	1500
					1753907*	208735234

COMÉRCIO DE CABOTAGEM

IMPORTAÇÃO POR PRINCIPAIS MERCADORIAS, SEGUNDO OS DESTINOS E PROCEDÊNCIAS - 1961

MERCADORIAS E DESTINOS	PROCEDÊNCIAS	QUANTIDADE (Kg)	VALOR (Cr$)	TOTAIS (DESTINOS E MERCADORIAS) QUANTIDADE (Kg)	TOTAIS (DESTINOS E MERCADORIAS) VALOR (Cr$)
89700 CHARUTOS.					
IMP. RONDONIA. .	DO AMAZONAS . .	20	23250	20	23250
IMP. AMAZONAS. .	DA BAHIA. . . .	1814	1810844	1814	1810844
IMP. PARA. . . .	DA BAHIA. . . .	6355	5137771	6355	5137771
IMP. T. DO AMAPA	DA BAHIA. . . .	26	13860	26	13860
IMP. MARANHÃO. .	DA BAHIA. . . .	1057	894450	1057	894450
IMP. R.G.DO NORTE	DA BAHIA. . . .	2745	2581051	2745	2581051
IMP. ALAGOAS . .	DA BAHIA. . . .	955	1097561	955	1097561
IMP. GUANABARA .	DA BAHIA. . . .	54	92447	54	92447
				13026*	11651234
89720 CIGARROS.					
IMP. RONDONIA. .	DO AMAZONAS . .	29097	8274285		
	PARA	134318	114318910	163415	122593195
IMP. T. DO ACRE.	DO PARA	1898	1256720	1898	1256720
IMP. AMAZONAS. .	DO PARA	424202	356442674	424202	356442674
IMP. T.R.BRANCO.	DO AMAZONAS . .	956	724250	956	724250
IMP. T. DO AMAPA	DO PARA	34466	28961010	34466	28961010
IMP. CEARA . . .	DE SERGIPE. . .	80	109250	80	109250
IMP. PERNAMBUCO.	DE S. PAULO . .	802	617500	802	617500
IMP. ALAGOAS . .	DE SERGIPE. . .	150	151050	150	151050
IMP. GUANABARA .	DE S. CATARINA.	78	25470	78	25470
IMP. GOIAS . . .	DO PARA	861	650624	861	650624
				626908*	511531743
89971 FOSFOROS.					
IMP. RONDONIA. .	DO AMAZONAS . .	2194	356417		
	PARA	1457	194750		
	GUANABARA. .	18315	2490075		
	S. PAULO . .	10292	1511825	32258	4553067
IMP. T. DO ACRE.	DO AMAZONAS . .	5940	762550		
	PARA	7130	926150		
	GUANABARA. .	14840	2164800		
	S. PAULO . .	2604	353500	30514	4207000
IMP. AMAZONAS. .	DO PARA	725	89040		
	GUANABARA. .	169062	23010809		
	S. PAULO . .	52836	7116664	222623	30216513

COMÉRCIO DE CABOTAGEM

EXPORTAÇÃO POR PRINCIPAIS MERCADORIAS, SEGUNDO AS PROCEDÊNCIAS E DESTINOS — 1961

MERCADORIAS E PROCEDÊNCIAS	DESTINOS	QUANTIDADE (Kg)	VALOR (Cr$)	TOTAIS (PROCEDENCIAS E MERCADORIAS) QUANTIDADE (Kg)	TOTAIS (PROCEDENCIAS E MERCADORIAS) VALOR (Cr$)
IMP. . T.R.BRANCO.	DO AMAZONAS . .	2413	421500		
	PARA	130	22000		
	GUANABARA. .	9044	1250200		
				11587	1693700
IMP. PARA. . . .	DA GUANABARA. .	434040	57980050		
	S. PAULO . .	45006	6003825		
				479046	63983875
IMP. T. DO AMAPA	DO PARA	6002	842422		
	GUANABARA. .	13692	1879350		
				19694	2721772
IMP. MARANHAO. .	DO PARA	734	109700		
	PIAUI. . . .	12	2000		
	GUANABARA. .	282215	37683030		
	S. PAULO . .	6290	904350		
				289251	38699080
IMP. PIAUI . . .	DA GUANABARA. .	195816	26725500		
	S. PAULO . .	51820	6850820		
				247636	33576320
IMP. CEARA . . .	DA GUANABARA. .	349069	46385625		
	S. PAULO . .	481355	65785960		
				830424	112171585
IMP. R.G.DO NORTE	DA GUANABARA. .	142238	19594045		
	S. PAULO . .	220171	25264700		
				362409	44858745
IMP. PARAIBA . .	DA GUANABARA. .	408537	52427125		
	S. PAULO . .	498050	67222050		
	PARANA . . .	128608	16004450		
				1035195	135653625
IMP. PERNAMBUCO.	DA GUANABARA. .	1111050	135766500		
	S. PAULO . .	76383	11471275		
	PARANA . . .	809976	99223250		
				1997409	246461025
IMP. ALAGOAS . .	DA GUANABARA. .	273614	37223500		
	S. PAULO . .	68595	9461995		
				342209	46685495
IMP. SERGIPE . .	DA GUANABARA. .	240643	31854900		
	S. PAULO . .	21310	3147445		
				261953	35002345
IMP. BAHIA . . .	DE SERGIPE. . .	94	16300		
	GUANABARA. .	520639	72795150		
	S. PAULO . .	252026	37321050		
				772759	110132500
IMP. M. GROSSO .	DO AMAZONAS . .	70	12000		
				70	12000
IMP. GOIAS . . .	DO PARA	1115	153000		
				1115	153000
				6936152*	910781647*

PRINCIPAIS MERCADORIAS	CLASSES	Páginas Exp.	Páginas Imp.
A			
Ácido tânico, taninos e produtos sintéticos para curtume	5.51.00 e 5.51.99	103	304
Ácidos, anidridos e compostos oxigenados dos metaloides	5.12.00 a 5.12.99	95	294
Açúcar de cana, refinado e não	4.60.01 a 4.60.29	73	267
Adubos vegetais naturais, não quimicamente preparados	2.29.21 e 2.29.29	15	193
Aguardentes de cana	4.05.11	50	236
Aguarras artificial	2.82.60	37	219
Álcoois	5.31.00 a 5.31.99	96	297
Álcool etílico	5.31.00 e 5.31.01	97	298
Algodão em fio	2.63.50 a 2.63.79	27	206
Algodão em rama ou pluma	2.63.01	26	205
Amidos e féculas de milho	4.46.52	69	262
Ângulos, cantoneiras, perfis e outras formas, de ferro e aço, para estruturas	2.41.50	24	203
Aparelhos e material para instalações sanitárias, de aquecimento e iluminação	8.00.00 a 8.09.99	166	381
Arame farpado	7.74.22	145	356
Arroz quirera ou meio arroz	4.40.30	66	258
Arroz sem casca	4.40.11 e 4.40.19	65	257
Artigos de louça, para uso doméstico	7.47.30 a 7.47.59	139	348
Artigos de madeira, para construção	7.22.00 a 7.22.99	123	329
Artigos de matérias texteis, para uso doméstico	7.88.00 a 7.88.99	164	378
Artigos de metais, para instalações e confecções	7.75.00 e 7.75.99	146	357
Artigos de vidro, não especificados (excl. 7.45.21, 7.45.23, 7.45.25, 7.46.05 a 7.46.20)	7.45.00 a 7.46.99	136	344
Artigos de vidro, para uso doméstico	7.46.20	139	347
Asfalto de petróleo	2.88.12	44	229
Aveia em flocos	4.48.05	69	263
Azeite de amendoim	4.76.01	88	286
Azeite de caroço de algodão	4.76.06	89	287
B			
Babaçu (coquilhos)	2.20.11	5	181
Banha de porco	4.31.01 a 4.31.09	62	253
Banha de porco e seus substitutos	4.31.00 a 4.31.99	61	252
Barras e vergalhões de ferro e aço	2.41.21	23	201
Barras e vergalhões de ferro e aço em ligas especiais (incl. para ferramentas)	2.41.22	24	202
Batatas para alimentação	4.73.00	82	278
Bebidas amargas, aperitivas e quinadas	4.05.00	49	235
Borrachas naturais, em bruto, crepadas e prensadas	2.21.01 a 2.21.27	7	184
Borrachas naturais. Gomas vegetais. Borrachas sintéticas. Regenerados. Sucata de borracha	2.21.00 a 2.21.99	6	183
C			
Cebos, cordoalhas e semelhantes, de arame, não isoledos	7.74.11 e 7.74.19	145	355
Cacau	4.62.00 e 4.62.99	75	269
Cacau em amêndoas	4.62.00	75	270
Cadeados, fechaduras e semelhantes, de ferro e aço	7.75.41	149	360
Cadernos, registradores e outras manufaturas de papel para escrever. Álbuns e semelhantes	7.37.00 a 7.37.99	131	338
Café em grão	4.61.10	74	268
Caixas, escrínios e estojos de madeira	7.20.00 a 7.20.99	122	328
Calçados	8.40.00 a 8.49.99	170	385
Canjica de arroz	4.40.40	67	259
Cápsulas, granulos, drageas e semelhantes	5.47.60 a 5.47.69	101	302
Carne de boi, congelada	4.10.01	51	239
Carne de boi, enletada	4.12.24	54	242
Carne de porco, fresca, frigorificada ou congelada	4.10.20	52	239
Carne seca ou charque	4.11.21	53	240
Carnes e carnes preparadas, enlatadas ou não	4.12.00 a 4.12.99	53	241
Carnes frescas, frigorificadas ou congeladas	4.10.00 a 4.10.99	51	238
Carnes secas, salgadas e defumadas, não enlatadas	4.11.00 a 4.11.99	52	239
Caroá em bruto	2.66.62	29	209

(continuação)

PRINCIPAIS MERCADORIAS	CLASSES	Páginas Exp.	Páginas Imp.
C (concl.)			
Carvão de pedra ou hulha	2.80.11	35	216
Carvão, em bruto ou a granel	2.80.00 a 2.80.39	35	216
Castanhas-do-pará, para alimentação	4.54.31 a 4.54.33	71	264
Castanhas-do-pará, para extração de óleos	2.20.24	5	181
Cebolas e cebolinhas	4.74.41	83	280
Cera de carnaúba	2.74.10	34	216
Cervejas	4.03.00	45	230
Chapas e lâminas de ferro e aço	7.70.01 a 7.70.35	140	349
Chapéus, bonés e semelhantes	8.35.00 a 8.35.99	169	385
Charutos	8.97.00	172	389
Chocolate e suas preparações	4.63.00 a 4.63.99	76	271
Cigarros	8.97.20	173	389
Cimento, exclusive hidráulico	7.40.00 a 7.40.99	133	340
Cimento "Portland", comum	7.40.10	134	341
Côco da Bahia, para extração de óleos	2.20.26	5	182
Côcos para alimentação	4.54.46	71	265
Confeitos, bombons e semelhantes, de chocolate	4.63.20	77	272
Conhaques	4.05.30	50	237
Conservas e extratos, não especificados	4.99.50	94	294
Corantes de anilinas	5.55.00	103	305
Cordoalha e semelhantes. Tubos. Correias e outros artigos especiais, de matérias têxteis	7.87.00 a 7.87.99	161	374
Cordoalhas, cabos e cordéis, de matérias têxteis	7.87.31 a 7.87.39	162	376
E			
Elixires, licores, vinhos e xaropes medicinais	5.47.76	102	303
Ervilhas enlatadas	4.75.12	85	282
Espaciarias	4.65.00 a 4.65.99	78	273
Explosivos	5.91.00 a 5.91.99	107	310
F			
Faraios de sementes oleaginosas	4.81.41 a 4.81.79	93	292
Farinha de carne ou cernarins	4.89.01	93	293
Farinha de mandioca	4.78.11	92	291
Farinha de trigo	4.46.04	68	261
Favas de soja	2.20.75	6	182
Fécula de mandioca (polvilho)	4.78.44	92	292
Feijão	4.70.00 a 4.70.99	80	276
Feijão preto	4.70.20	81	277
Ferramentas e utensílios	7.77.00 a 7.77.99	150	361
Ferramentas para agricultura, horticultura e semelhantes	7.77.01 a 7.77.19	151	363
Ferro e aço e suas ligas	2.41.00 a 2.41.99	21	199
Ferro fundido ou gusa	2.41.01	22	200
Fibras têxteis, em bruto e preparadas, não especificadas (excl. 2.66.21, 2.66.28, 2.66.62, 2.66.65 a 2.66.78)	2.64.00 a 2.66.99	27	207
Fio ou arame de ferro e aço galvanizado	7.72.03	142	352
Fio ou arame de ferro e aço, não especificado (excl. arame farpado)	7.72.09	143	352
Fogões e semelhantes, não elétricos, de ferro e aço	7.78.65	153	365
Fósforos	8.99.71	173	389
Fumo ou tabaco em fôlhas	2.28.83	15	192
Frutas em conserva	4.56.00 a 4.56.99	71	265
G			
Gado bovino ou vacum, para alimentação	1.00.00	1	177
Gado bovino ou vacum, para qualquer outro fim	1.91.20	1	177
Gado bovino ou vacum, para reprodução	1.90.02	1	177
Garrafas, frascos, potes e semelhantes, para embalagem ou depósito	7.46.05	138	346
Gases liquefeitos do petróleo	2.89.40	44	229

(continuação)

PRINCIPAIS MERCADORIAS	CLASSES	Páginas Exp.	Páginas Imp.
G (concl.)			
"Gee-oil", "Diesel-oil" e outros óleos combustíveis	2.84.00 a 2.84.99	38	221
Gasolina	2.82.00 a 2.82.39	35	217
Gasolina a granel	2.82.00	36	218
Geladeiras, refrigeradores e semelhantes	6.71.00 a 6.71.99	115	319
Geladeiras e refrigeradores, para uso doméstico	6.71.00	116	320
Geradores, motores, transformadores e semelhantes	6.00.00 a 6.00.99	110	314
Gêsso em bruto, em pedra ou moído	2.31.01	16	193
Gordura de côco	4.77.00	91	290
Gorduras animais	2.71.00 a 2.71.99	30	210
Gorduras vegetais usadas na alimentação	4.77.00 a 4.77.99	90	288
Graxas lubrificantes	2.85.50 e 2.85.79	42	226
Guaxima, aramina e semelhantes, em bruto	2.66.65	29	209
H			
Hidróxidos, óxidos e peróxidos metálicos	5.13.00 e 5.13.99	95	295
I			
Inseticidas, fungicidas e desinfetantes, exclusive medicinais	5.92.00 e 5.92.99	108	311
J			
Jute beneficiado	2.66.28	29	208
Juta em bruto	2.66.21	28	208
L			
Lã em bruto	2.61.01 a 2.61.09	26	205
Lã em bruto e preparada	2.61.00 a 2.61.99	25	205
Lâminas de vidro	7.45.21 a 7.45.25	137	345
Látex de seringueira	2.21.40	8	184
Laticínios	4.32.00 a 4.32.99	62	253
Leite condensado	4.32.10	63	254
Leite sêco em pó	4.32.21	64	255
Leveduras e fermentos para panificação	4.92.20	94	293
M			
Madeiras em têbuas serradas, aplainadas e simplesmente prepara - das, exclusive pinho	2.23.61 a 2.23.79	11	187
Madeiras em toras, exclusive pinho	2.23.01 a 2.23.59	10	187
Madeiras preparadas, exclusive pinho	2.24.00 a 2.24.99	11	189
Malte ou cevada torrefata	4.48.20	70	263
Mamona, "Palma-Christi" ou ricino (sementes)	2.20.55	6	182
Manteiga	4.32.40	64	256
Manteiga de cacau	4.62.50	76	270
Manufaturas de ferro	7.74.00 e 7.74.99	144	364
Máquinas de costura e seus pertences	6.79.01 e 6.79.09	118	322
Máquinas e aparelhos elétricos, seus pertences e acessórios	6.00.00 a 6.09.99	109	312
Máquinas e aparelhos, exclusive elétricos	6.10.00 a 6.79.99	111	315
Massa de tomate, enlatada	4.75.28	86	283
Mate ou erva-mate	4.64.21 a 4.64.29	77	272
Materiais de argila e de produtos refratários para construção	7.42.00 e 7.42.99	135	343
Matérias filamentosas vegetais, exclusive têxteis	2.27.00 a 2.27.99	13	190
Medicamentos	5.47.00 a 5.47.99	99	300
Milho em grão	4.42.05	67	259
Minérios metálicos e seus concentrados. Resíduos de metais	2.37.00 a 2.37.99	20	198

(continuação)

PRINCIPAIS MERCADORIAS	CLASSES	Páginas Exp.	Páginas Imp.
M (concl.)			
Motores de combustão interna, diesel, semidiesel, exclusiva para aviões	6.14.00 a 6.14.99	113	317
Móveis de madeira e acessórios	8.12.00	167	382
O			
Obras impressas	8.92.00 a 8.92.99	170	386
Óleo de babaçu	2.73.08	32	213
Óleo de caroço de algodão	2.73.12	33	213
Óleo de linhaça	2.73.38	33	214
Óleo de mamona, "Palma-Christi" ou rícino	2.73.45	34	215
Óleo para fornos ou caldeiras de vapor ("Fuel-oil")	2.84.40	40	223
Óleo para motores de explosão ("Diesel-oil")	2.84.20	39	222
Óleos e graxas lubrificantes	2.85.00 a 2.85.99	40	224
Óleos essenciais ou voláteis, da origem vegetal	5.60.00 a 5.60.99	104	307
Óleos lubrificantes	2.85.00 a 2.85.35	41	225
Óleos refinados ou purificados (azeite)	4.76.00 a 4.76.99	87	285
Óleos vegetais, não especificados (excl. 2.73.08, 2.73.12 e 2.73.38)	2.73.00 a 2.73.99	31	211
Outras bebidas alcoólicas, não fermentadas	4.05.00 a 4.05.99	48	234
Outros minerais não metálicos, em bruto, exclusive carvão, petróleo e pedras preciosas	2.35.00 a 2.35.99	19	197
Outros produtos derivados do carvão, petróleo e do xisto betuminoso, exclusive substancias químicas	2.88.00 e 2.88.99	43	228
P			
Papel e artigos de papel, exclusive obras impressas	7.30.00 a 7.39.99	124	330
Papel em fôlhas e rolos (excl. 7.34.00 a 7.34.99)	7.31.00 a 7.31.99	126	332
Papel, papelão, cartão ou cartolina cortados	7.36.00 a 7.36.99	130	337
Papel para embrulho	7.31.20	128	334
Papel para impressão	7.31.00 e 7.31.12	127	333
Papelão, cartão ou cartolina, em fôlhas e rolos (excl. 7.34.00 a 7.34.99)	7.32.00 a 7.32.99	129	336
Pasta de madeira, mecânica e química, ou celulosa, para fabricação de papel	2.29.11 a 2.29.16	15	193
Pedras trabalhadas e materiais para construção (excl. 7.42.00 e 7.42.99 a 7.45.00 e 7.45.99)	7.41.00 a 7.41.99	135	342
Peixes enlatados	4.24.00 a 4.24.99	58	248
Peixes frescos, frigorificados ou congelados, inclusive vivos e levemente salgados	4.20.00	57	246
Peixes secos, salgados e defumados, não enlatados	4.21.00 a 4.21.99	57	247
Peles e couros de gado, em bruto	2.01.00 a 2.01.99	1	177
Peles e couros de gado, preparados ou curtidos	2.03.00 a 2.03.99	2	178
Peles e couros, em bruto, exclusivo de gado	2.02.00 a 2.02.99	2	178
Peles e couros, preparados ou curtidos, exclusive de gado	2.04.00 a 2.04.99	3	179
Perfumarias e cosméticos	5.63.00 a 5.63.99	105	307
Pertences e acessórios não incluídos em classe própria de máquinas e aparelhos	6.78.00 a 6.78.99	117	321
Petróleo em bruto ou cru	2.81.00	35	217
Pimanto em grão, em pó ou de outra forma preparada	4.65.00	79	275
Pinho, em bruto e preparado	2.22.00 a 2.22.99	8	185
Pirexcu	4.21.11	58	248
Pneumáticos e camaras-de-ar para veículos	7.14.00 e 7.14.99	122	327
Pregos, parafusos, arestas e semelhantes, de ferro e aço (excl. 7.75.12)	7.75.01 e 7.75.21	148	359
Preparações de farinhas, emidos ou extrato de malte, para alimentação infantil	4.48.60	70	264
Preparações farmacêuticas e medicinais	5.40.00 a 5.49.99	98	298
Presuntos enlatados	4.12.26	55	243
Produtos de pesca	4.20.00 a 4.29.99	56	245
Q			
Queijos	4.32.50	65	257
Querozene	2.83.00	37	220

(conclusão)

PRINCIPAIS MERCADORIAS	CLASSES	Páginas Exp.	Páginas Imp.
R			
Rêdes de algodão, exclusive para pescar	7.87.46	163	377
Resíduos de algodão	2.65.17	26	206
Rôlhas, cápsulas e outros acessórios, de metal, para embalagem	7.78.71	154	366
Roupa feita (exclusive 8.35.00 a 8.35.99)	8.30.00 a 8.39.99	168	384
S			
Sabões, exclusivo para indústria têxtil e creme para barbear	5.65.00 a 5.65.99	106	308
Sacos de algodão	7.89.41	164	379
Sacos de juta	7.89.42	165	380
Sacos de papel	7.38.11 a 7.38.19	132	339
Sal grosso	2.33.05	18	195
Sal para uso industrial e culinário	2.33.00 a 2.33.99	17	194
Salsicharia, não especificada, enlatada	4.12.45	55	244
Sardinha em lata	4.24.75	59	250
Sebo comum ou graxa	2.71.20	30	211
Sementes, bagas, grãos, frutos e semelhantes, para extração de óleos	2.20.00 a 2.20.99	3	180
Sisal ou agavs, em bruto	2.66.78	29	209
T			
Tábuas de pinho, serradas e simplesmente preparadas	2.22.30	9	186
Tambores e semelhantes, de ferro e aço, para transporte de mercadorias	7.78.21	152	364
Tecidos comuns de algodão	7.80.00 a 7.80.99	154	367
Tecidos comuns de lã	7.83.00 a 7.83.99	159	372
Tecidos comuns de linho	7.81.00 a 7.81.99	159	372
Tecidos comuns de têxteis sintéticos e de outras matérias têxteis, com ou sem fios metálicos	7.84.00 a 7.84.99	160	373
Tecidos de algodão, alvejados ou brancos	7.80.11	156	369
Tecidos de algodão, estampados	7.80.13	158	371
Tecidos de algodão, tintos	7.80.12	157	370
Tecidos de raion	7.84.51 a 7.84.59	160	374
Tintas preparadas a óleo	5.58.30	103	305
Tiras e arcos, de ferro e aço	2.41.61	25	204
Toicinho	4.30.00 a 4.30.99	60	251
Toicinho fresco, frigorificado ou congelado	4.30.00	61	251
Toicinho salgado e em salmoura	4.30.10	61	252
Tratores e seus pertences, exclusivo a vapor	6.70.00 a 6.70.93	115	318
Trigo	4.43.00 a 4.43.99	67	260
Trigo em grão	4.43.00	68	260
Trilhos, cremalheiras e semelhantes e seus acessórios, de ferro e aço	7.72.31 a 7.72.50	143	353
Tubos, canos e seus acessórios, de ferro e aço	7.71.01 a 7.71.19	141	350
V			
Vegetais em conserva e preparações de vegetais	4.75.00 a 4.75.99	84	281
Vegetais e partes de vegetais para tinturaria e curtume, medicinais ou perfumaria, não especificados	2.28.00 a 2.28.99	13	191
Vegetais frescos e secos	4.74.00 a 4.74.99	83	279
Veículos e motor para estradas e tráfego urbano, seus pertences e acessórios	6.81.00 a 6.81.99	120	325
Veículos para correr sobre linhas férreas, seus pertences e acessórios	6.80.00 a 6.80.99	120	325
Veículos, seus pertences e acessórios	6.80.00 a 6.89.99	113	323
Velas de estearina	5.96.05	173	387
Vinhos, exclusivo medicinais	4.04.00 a 4.04.99	47	231
Vinhos tintos	4.04.11 a 4.04.15	47	232

Serviço Gráfico do IBGE

Éste livro deve ser devolvido na última data carimbada

Departamento de Imprensa Nacional — 100.406

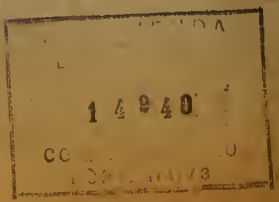

Biblioteca do Ministério da Fazenda

486-63 387.524
B823

AUTOR ~~Brasil. Serviço de Estatística Econômica e Financeira~~

TÍTULO ~~Comércio de cabotagem do Brasil~~

1960/1961

Devolver em	NOME DO LEITOR
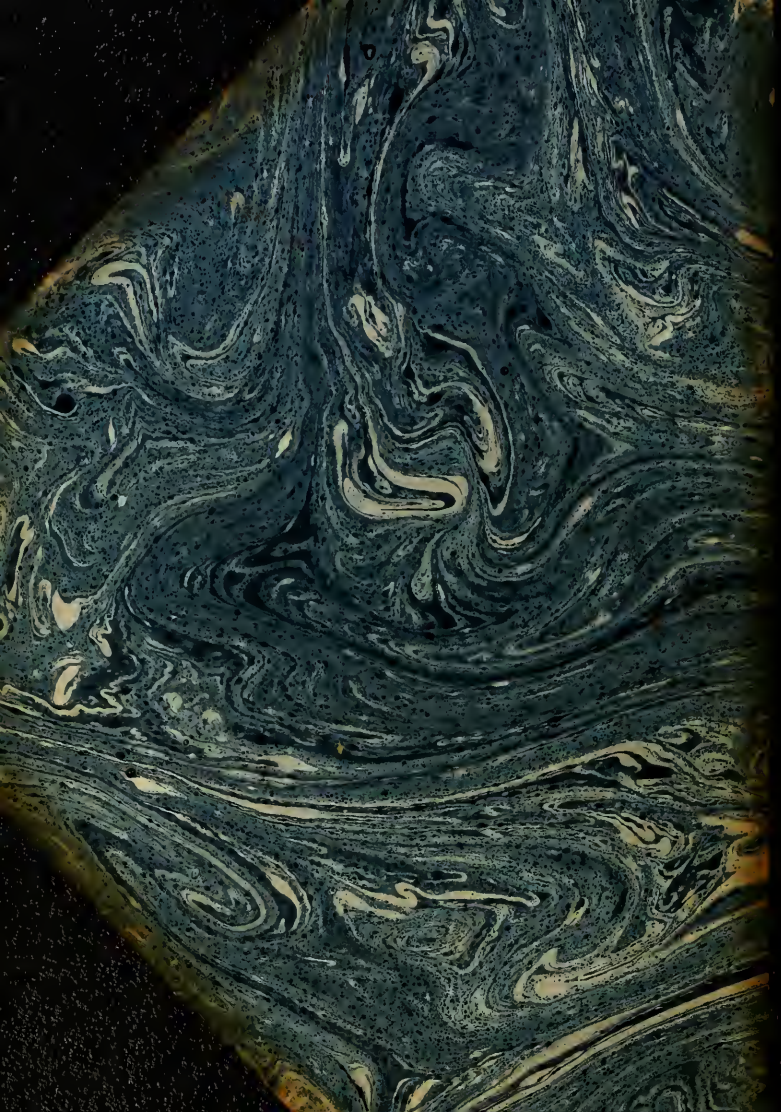
486 - 63 387.524
B 823
1960 / 61
Brasil . . .